

รายละเอียดการตั้งเบิก หน่วยงานสิทธิประโยชน์ ประจำปีงบประมาณ 2560 ณ วันที่ 10 สิงหาคม 2560

จัดสรร	ตั้งเบิก	คงเหลือ	ร้อยละ
69,280,000.00	48,442,072.72	20,837,927.28	69.92

สรุปแบบรายละเอียดการเบิกใช้งบคงคลังประจำปีงบประมาณ 2559-2560

หน่วยงาน	โครงการ	งบอนุมัติ	ตั้งเบิก	คงเหลือ	ร้อยละ
<b>1.โครงการพัฒนามหาวิทยาลัยราชภัฏวไลยอลงกรณ์ ในพระบรมราชูปถัมภ์ (60,963,090)</b>					
ห้องสมุด	โครงการพัฒนาห้องปฏิบัติการ Inspiration Lab	7,289,000.00	-	7,289,000.00	-
สสว.	ปรับปรุงห้องเรียนให้มีความพร้อมในการจัดการเรียนการสอน	17,833,300.00	14,027,410.00	3,805,890.00	78.66
กทม	โครงการพัฒนาศูนย์การศึกษานานาชาติวไลยอลงกรณ์	20,840,790.00	1,444,400.00	19,396,390.00	3.00
สระแก้ว	โครงการพัฒนาพื้นที่มหาวิทยาลัยจังหวัดสระแก้ว	15,000,000.00	2,149,881.50	12,850,118.50	14.33
	<b>รวม</b>	<b>60,963,090.00</b>	<b>17,621,691.50</b>	<b>43,341,398.50</b>	<b>28.91</b>
โครงการเรียนรู้เชิงผลิตภาพ การก้าวร้าวสังคมอุดมปัญญา และพัฒนาท้องถิ่น (10,000,000)					
สสว.	โครงการส่งเสริมการพัฒนาระบบการเรียนรู้เชิงผลิตภาพ	5,000,000.00	128,632.00	4,871,368.00	2.57
วิจัย	การส่งเสริมวิจัยและพัฒนามหาวิทยาลัยเป็นสังคมอุดมปัญญา	2,000,000.00	798,368.17	1,201,631.83	39.92
สสร	โครงการส่งเสริมและพัฒนางานกิจสัมพันธ์สนับสนุนการพัฒนาประชารัฐ	3,000,000.00	201,700.88	2,798,299.12	6.72
	<b>รวม</b>	<b>10,000,000.00</b>	<b>1,128,701.05</b>	<b>8,871,298.95</b>	<b>11.29</b>
	<b>รวมทั้งสิ้น</b>	<b>70,963,090.00</b>	<b>18,750,392.55</b>	<b>52,212,697.45</b>	<b>26.42</b>

ข้อมูล ณ วันที่ 4 กย. 2560 โดย นางสาวเนตรศรีรินทร์ พิมพ์จันทร์

-  
-  
-

ตารางที่ 1 แสดงแผนและผลการตั้งเบิกงบประมาณภาพรวม ประจำปีงบประมาณ พ.ศ. 2560 เดือนตุลาคม-30 กันยายน 2560

ลำดับ	หน่วยงาน	งบจัดสรร	เบิกใช้			เป้าหมายสะสมไตรมาสที่ 3 73%	เบิกใช้			เบิกใช้			เบิกใช้		
			รวมไตรมาสที่ 3				ก.ค.-60			ส.ค.-60			ก.ย.-60		
			รวมเบิก	ร้อยละ	คงเหลือ		รวมเบิก	ร้อยละ	คงเหลือ	รวมเบิก	ร้อยละ	คงเหลือ	รวมเบิก	ร้อยละ	คงเหลือ
1	คณะครุศาสตร์	7,088,800	4,281,257.63	60.39	2,807,542.37	855,353.12	5,056,711.74	71.33	12,145,511.74	6,578,085.57	92.80	510,714.43	6,941,661.79	97.92	147,138.21
	- ศูนย์พัฒนาครู	2,133,900	1,818,037.81	85.20	315,862.19	785,069.24	2,058,127.11	96.45	4,192,027.11	2,133,899.00	100.00	1.00	2,133,899.00	100.00	1.00
2	คณะมนุษยศาสตร์และสังคมศาสตร์	7,410,800	5,535,030.70	74.69	1,875,769.30	1,957,861.64	6,253,494.40	84.38	13,664,294.40	7,213,087.08	97.33	197,712.92	7,409,698.12	99.99	1,101.88
3	คณะวิทยาการจัดการ	9,287,800	5,460,198.31	58.79	3,827,601.69	1,095,097.43	6,168,573.70	66.42	15,456,373.70	9,189,762.36	98.94	98,037.64	9,287,710.11	100.00	89.89
4	คณะวิทยาศาสตร์และเทคโนโลยี	18,447,600	16,905,813.85	91.64	1,541,786.15	1,060,332.39	17,158,257.47	93.01	35,605,857.47	18,030,013.97	97.74	417,586.03	18,225,045.98	98.79	222,554.02
5	คณะสาธารณสุขศาสตร์	4,552,400.00	2,880,532.90	63.28	1,671,867.10	959,610.48	3,662,693.25	80.46	8,215,093.25	3,953,086.05	86.84	599,313.95	4,193,171.65	92.11	359,228.35
6	คณะเทคโนโลยีอุตสาหกรรม	6,914,500	4,577,971.28	66.21	2,336,528.72	2,321,935.46	5,248,500.57	75.91	12,163,000.57	6,783,567.01	98.11	130,932.99	6,885,617.52	99.58	28,882.48
7	คณะเทคโนโลยีการเกษตร	2,152,400	1,896,130.53	88.09	256,269.47	695,283.25	2,003,929.84	93.10	4,156,329.84	2,150,512.49	99.91	1,887.51	2,150,778.46	99.92	1,621.54
8	วิทยาลัยนวัตกรรมการจัดการ	8,172,400	6,016,272.66	73.62	2,156,127.34	3,586,623.14	6,052,289.02	74.06	14,224,689.02	6,515,332.44	79.72	1,657,067.56	6,899,287.20	84.42	1,273,112.80
9	ศูนย์ สระแก้ว	492,900	226,493.30	45.95	266,406.70	56,842.40	237,493.30	48.18	730,393.30	278,358.30	56.47	214,541.70	439,177.00	89.10	53,723.00
10	บัณฑิตวิทยาลัย	5,150,800	1,765,966.55	34.29	3,384,833.45	450,528.43	1,820,025.55	35.33	6,970,825.55	2,241,953.68	43.53	2,908,846.32	3,402,534.79	66.06	1,748,265.21
11	สำนักส่งเสริมวิชาการและงานทะเบียน	41,157,000	22,375,502.72	54.37	18,781,497.28	5,279,219.45	23,756,731.78	57.72	64,913,731.78	25,557,963.74	62.10	15,599,036.26	27,221,025.15	66.14	13,935,974.85
12	สำนักส่งเสริมการเรียนรู้และบริการวิชาการ	1,344,400	1,001,237.80	74.47	343,162.20	375,602.52	1,174,998.80	87.40	2,519,398.80	1,236,803.80	92.00	107,596.20	1,236,973.80	92.01	107,426.20
13	สำนักวิทยบริการและเทคโนโลยีสารสนเทศ	3,925,000	2,436,985.74	62.09	1,488,014.26	652,404.83	2,683,626.33	68.37	6,608,626.33	2,770,105.16	70.58	1,154,894.84	2,893,379.98	73.72	1,031,620.02
14	สถาบันวิจัยและพัฒนา	15,868,600	8,428,612.35	53.12	7,439,987.65	5,347,184.94	8,663,357.23	54.59	24,531,957.23	9,276,832.44	58.46	6,591,767.56	15,517,400.00	97.79	351,200.00
15	สำนักมาตรฐานและจัดการคุณภาพ	625,300	280,112.35	44.80	345,187.65	104,927.50	312,541.03	49.98	937,841.03	325,204.33	52.01	300,095.67	325,204.33	52.01	300,095.67
16	สำนักศึกษาทั่วไป	1,605,000	618,339.59	38.53	986,660.41	264,918.53	1,063,231.11	66.24	2,668,231.11	1,165,519.85	72.62	439,480.15	1,243,784.02	77.49	361,215.98
17	สำนักศิลปวัฒนธรรม	675,000	459,441.50	68.07	215,558.50	90,292.97	651,174.50	96.47	1,326,174.50	665,218.50	98.55	9,781.50	665,218.50	98.55	9,781.50
18	สำนักงานอธิการบดี - กองกลาง	508,482,400	357,445,813.33	70.30	151,036,586.67	75,224,644.97	384,783,682.70	75.67	893,266,082.70	426,508,396.79	83.88	81,974,003.21	487,951,251.72	95.96	20,531,148.28
19	- กองนโยบายและแผน	24,046,800	15,220,367.02	63.29	8,826,432.98	3,503,709.20	17,949,513.96	74.64	41,996,313.96	19,228,228.84	79.96	4,818,571.16	20,462,757.06	85.10	3,584,042.94
20	- กองพัฒนานักศึกษา	3,556,200	2,678,839.91	75.33	877,360.09	495,530.38	2,901,422.91	81.59	6,457,622.91	3,094,620.68	87.02	461,579.32	3,395,200.00	95.47	161,000.00
21	สำนักงานสภามหาวิทยาลัย	2,652,400	1,789,384.57	67.46	863,015.43	437,123.58	2,059,080.22	77.63	4,711,480.22	2,236,882.62	84.33	415,517.38	2,267,665.62	85.49	384,734.38
22	ศูนย์วิทยาศาสตร์	2,552,000	2,409,664.84	94.42	142,335.16	283,285.74	2,482,677.79	97.28	5,034,677.79	2,542,333.78	99.62	9,666.22	2,551,403.59	99.98	596.41
23	ศูนย์ภาษา	4,289,700	3,703,753.77	86.34	585,946.23	329,760.17	3,748,927.98	87.39	8,038,627.98	3,897,391.98	90.85	392,308.02	3,898,209.13	90.87	391,490.87
24	หน่วยงานวิเทศสัมพันธ์	1,000,000	861,896.10	86.19	138,103.90	138,200.89	936,957.59	93.70	1,936,957.59	936,612.59	93.66	63,387.41	951,385.84	95.14	48,614.16
25	หน่วยตรวจสอบภายใน	100,000	90,153.50	90.15	9,846.50	46,315.80	97,978.50	97.98	197,978.50	99,985.50	99.99	14.50	99,985.50	99.99	14.50
26	โรงเรียนสาธิต	50,887,000	31,269,853.55	61.45	19,617,146.45	7,306,679.67	38,547,219.77	75.75	89,434,219.77	44,718,430.40	87.88	6,168,569.60	49,011,143.95	96.31	1,875,856.05
รวมจัดสรร		734,571,100	502,433,664.16	68.40	232,137,435.84	113,704,338.11	547,533,218.15	74.54	187,037,881.85	609,328,188.95	82.95	125,242,911.05	712,874,250.81	97.05	21,696,849.19

ตารางที่ 2 แสดงแผนและผลการตั้งเบิกงบประมาณแผ่นดิน ประจำปีงบประมาณ พ.ศ. 2560 เดือน ตุลาคม -30 กันยายน 2560

หน่วย : บาท

ลำดับที่	หน่วยงาน	งบบุคลากร			งบดำเนินงาน			งบลงทุน			งบอุดหนุนบุคลากร			งบอุดหนุน			งบรายจ่ายอื่นๆ			รวมทั้งสิ้น จัดสรร	รวมเบิกใช้	ร้อยละ	คงเหลือ	
		จัดสรร	เบิกใช้	ร้อยละ	จัดสรร	เบิกใช้	ร้อยละ	ครุภัณฑ์	ที่ดินสิ่งก่อสร้าง	เบิกใช้	ร้อยละ	จัดสรร	เบิกใช้	ร้อยละ	จัดสรร	เบิกใช้	ร้อยละ	จัดสรร	เบิกใช้					ร้อยละ
1	คณะครุศาสตร์				690,000.00	689,981.13	100.00	899,000.00		889,919.00	98.99						874,500.00	738,035.05	84.40	2,463,500.00	2,317,935.18	94.09	145,564.82	
	- ศูนย์พัฒนาครู									-						2,133,900.00	2,133,899.00	100.00	2,133,900.00	2,133,899.00	100.00	1.00		
2	คณะมนุษยศาสตร์และสังคมศาสตร์				705,000.00	704,999.90	100.00	960,000.00		960,000.00	100.00					745,300.00	745,298.22	100.00	2,410,300.00	2,410,298.12	100.00	1.88		
3	คณะวิทยาการจัดการ				989,400.00	989,395.18	100.00			-						591,100.00	591,020.14	99.99	1,580,500.00	1,580,415.32	99.99	84.68		
4	คณะวิทยาศาสตร์และเทคโนโลยี				1,519,500.00	1,519,098.26	99.97	13,000,000.00		12,898,593.00	99.22					674,400.00	570,896.14	84.65	15,193,900.00	14,988,587.40	98.65	205,312.60		
5	คณะสาธารณสุขศาสตร์				2,310,000.00	2,120,678.25	91.80	200,000.00		200,000.00	100.00					-	-	-	2,510,000.00	2,320,678.25	92.46	189,321.75		
6	คณะเทคโนโลยีอุตสาหกรรม				1,348,500.00	1,348,500.00	100.00	2,350,000.00		2,350,000.00	100.00					353,000.00	346,922.50	98.28	4,051,500.00	4,045,422.50	99.85	6,077.50		
7	คณะเทคโนโลยีการเกษตร				490,500.00	490,498.65	100.00	434,500.00		433,000.00	99.65					230,000.00	229,991.02	100.00	1,155,000.00	1,153,489.67	99.87	1,510.33		
8	วิทยาลัยนวัตกรรมการจัดการ				46,500.00	-	-	4,815,000.00		4,708,346.68	97.78					336,600.00	225,510.00	67.00	5,198,100.00	4,933,856.68	94.92	264,243.32		
9	ศูนย์ สระแก้ว				110,400.00	110,400.00	100.00			-						62,000.00	28,777.00	46.41	172,400.00	139,177.00	80.73	33,223.00		
10	บัณฑิตวิทยาลัย				500,000.00	300,974.82	60.19			-						3,500.00	3,465.00	99.00	503,500.00	304,439.82	60.46	199,060.18		
11	สำนักส่งเสริมวิชาการและงานทะเบียน				2,000,000.00	916,501.98	45.83			-						3,500.00	3,045.00	87.00	2,003,500.00	919,546.98	45.90	1,083,953.02		
12	สำนักส่งเสริมการเรียนรู้และแนะแนววิชาการ					-	-			-						1,322,900.00	1,219,663.80	92.20	1,322,900.00	1,219,663.80	92.20	103,236.20		
13	สำนักวิทยบริการและเทคโนโลยีสารสนเทศ				848,969.50	394,869.23	46.51	471,030.50		471,030.50	100.00					1,103,500.00	625,451.05	56.68	2,423,500.00	1,491,350.78	61.54	932,149.22		
14	สถาบันวิจัยและพัฒนา					-	-			-			12,307,400.00	12,307,400.00	100.00	3,500.00	3,500.00	100.00	12,310,900.00	12,310,900.00	100.00	-		
15	สำนักมาตรฐานและจัดการคุณภาพ					-	-			-						526,500.00	249,637.80	47.41	526,500.00	249,637.80	47.41	276,862.20		
16	สำนักศึกษาทั่วไป				1,000,000.00	721,487.02	72.15			-						3,500.00	3,500.00	100.00	1,003,500.00	724,987.02	72.25	278,512.98		
17	สำนักศิลปวัฒนธรรม					-	-			-						675,000.00	665,218.50	98.55	675,000.00	665,218.50	98.55	9,781.50		
18	สำนักงานอธิการบดี - กองกลาง	78,291,200.00	69,424,535.00	88.67	28,120,500.00	28,120,500.00	100.00	2,433,300.00	117,231,700	109,507,493.00	92.35	213,035,400.00	212,528,366.00	99.76		3,500.00	2,727.11	77.92	439,115,600.00	419,583,621.11	95.55	19,531,978.89		
19	- กองนโยบายและแผน				500,000.00	500,000.00	100.00			-						1,778,400.00	1,411,807.93	79.39	2,278,400.00	1,911,807.93	83.91	366,592.07		
20	- กองพัฒนานักศึกษา					-	-			-									-	-	-	-		
21	สำนักงานสภามหาวิทยาลัย				500,000.00	277,586.30	55.52			-									500,000.00	277,586.30	55.52	222,413.70		
22	ศูนย์วิทยาศาสตร์				500,000.00	500,000.00	100.00			-						1,752,000.00	1,751,733.59	99.98	2,252,000.00	2,251,733.59	99.99	266.41		
23	ศูนย์ภาษา					-	-	2,500,000.00		2,500,000.00	100.00					1,489,700.00	1,100,884.90	73.90	3,989,700.00	3,600,884.90	90.25	388,815.10		
24	หน่วยงานวิเทศสัมพันธ์					-	-			-									-	-	-	-		
25	หน่วยตรวจสอบภายใน				100,000.00	99,985.50	99.99			-									100,000.00	99,985.50	99.99	14.50		
26	โรงเรียนสาธิต					-	-	825,000.00		800,000.00	96.97			7,517,000.00	7,502,302.61	99.80			8,342,000.00	8,302,302.61	99.52	39,697.39		
<b>รวม</b>		<b>78,291,200.00</b>	<b>69,424,535.00</b>	<b>88.67</b>	<b>42,279,269.50</b>	<b>39,805,456.22</b>	<b>94.15</b>	<b>28,887,830.50</b>	<b>117,231,700</b>	<b>135,718,382.18</b>	<b>92.88</b>	<b>213,035,400.00</b>	<b>212,528,366.00</b>	<b>99.76</b>	<b>19,824,400.00</b>	<b>19,809,702.61</b>	<b>99.93</b>	<b>14,666,300.00</b>	<b>12,650,983.75</b>	<b>86.26</b>	<b>514,216,100.00</b>	<b>498,799,725.76</b>	<b>97.00</b>	<b>514,216,100.00</b>

หมายเหตุ

146,119,530.50

8,862,300.00

1.ยกยอดคงเหลือจากงบลงทุน เหลือจ่าย 60	5,680,000.00	ตั้งกันเหลือไปปี61
2. งบเหลือจ่าย โอนเป็นค่าสาธารณูปโภค	4,162,300.00	
3. งบคงเหลือจ่าย ค่าวัสดุ ด้านวิทย์	5,000,000.00	
<b>รวมทั้งสิ้น</b>	<b>14,842,300.00</b>	
<b>ตั้งเบิก</b>	<b>6,019,915.90</b>	
<b>คงเหลือ</b>	<b>8,822,384.10</b>	

ตารางที่ 3 รายละเอียดการตั้งเบิกงบประมาณ งบรายได้ (บ.กศ.)ประจำปีงบประมาณ พ.ศ. 2560 (จำแนกตามรายละเอียดค่าใช้จ่าย)

มหาวิทยาลัยราชภัฏวไลยอลงกรณ์ ในพระบรมราชูปถัมภ์ จังหวัดปทุมธานี ณ เดือน ตุลาคม -30 กันยายน 2560

หน่วย : บาท

ลำดับที่	หน่วยงาน	งบบุคลากร		งบดำเนินงาน		งบลงทุน		งบอุดหนุน		งบรายจ่ายอื่นๆ		รวมทั้งสิ้นจัดสรร	รวมเบิกใช้	คงเหลือ	ร้อยละ
		จัดสรร	เบิกใช้	จัดสรร	เบิกใช้	จัดสรร	เบิกใช้	จัดสรร	เบิกใช้	จัดสรร	เบิกใช้				
1	คณะครุศาสตร์			3,272,400.00	3,271,945.00	-						3,272,400.00	3,271,945.00	455.00	99.99
	- ศูนย์พัฒนาครู			-								-	-	-	
2	คณะมนุษยศาสตร์และสังคมศาสตร์			3,551,100.00	3,550,001.00							3,551,100.00	3,550,001.00	1,099.00	99.97
3	คณะวิทยาการจัดการ			4,329,051.40	4,329,046.19	1,104,548.60	1,104,548.60					5,433,600.00	5,433,594.79	5.21	100.00
4	คณะวิทยาศาสตร์และเทคโนโลยี			1,712,433.06	1,699,529.04	611,866.94	611,571.54					2,324,300.00	2,311,100.58	13,199.42	99.43
5	คณะสาธารณสุขศาสตร์			1,145,936.00	1,045,990.40	283,764.00	283,764.00					1,429,700.00	1,329,754.40	99,945.60	93.01
6	คณะเทคโนโลยีอุตสาหกรรม			993,000.00	985,162.81	1,030,000.00	1,026,233.71					2,023,000.00	2,011,396.52	11,603.48	99.43
7	คณะเทคโนโลยีการเกษตร			710,800.00	710,688.79							710,800.00	710,688.79	111.21	99.98
8	วิทยาลัยนวัตกรรมการจัดการ			2,101,700.00	1,430,803.52							2,101,700.00	1,430,803.52	670,896.48	68.08
9	ศูนย์ สระแก้ว			224,400.00	208,400.00							224,400.00	208,400.00	16,000.00	92.87
10	บัณฑิตวิทยาลัย			3,253,600.00	1,737,894.97							3,253,600.00	1,737,894.97	1,515,705.03	53.41
11	สำนักส่งเสริมวิชาการและงานทะเบียน			32,448,237.00	24,555,167.85	129,363.00	129,363.00					32,577,600.00	24,684,530.85	7,893,069.15	75.77
12	สำนักส่งเสริมการเรียนรู้และบริการวิชาการ			15,500.00	11,500.00							15,500.00	11,500.00	4,000.00	74.19
13	สำนักวิทยบริการและเทคโนโลยีสารสนเทศ			1,051,500.00	954,329.20							1,051,500.00	954,329.20	97,170.80	90.76
14	สถาบันวิจัยและพัฒนา			1,500.00	1,500.00							1,500.00	1,500.00	-	100.00
15	สำนักมาตรฐานและจัดการคุณภาพ			98,800.00	75,566.53							98,800.00	75,566.53	23,233.47	76.48
16	สำนักศึกษาทั่วไป			341,785.00	340,074.00	79,715.00	79,715.00					421,500.00	419,789.00	1,711.00	99.59
17	สำนักศิลปวัฒนธรรม			-								-	-	-	-
18	สำนักงานอธิการบดี - กองกลาง	27,650,000.00	27,647,867.23	15,675,726.00	15,675,000.00	331,474.00	331,474.00					43,657,200.00	43,654,341.23	2,858.77	99.99
19	- กองนโยบายและแผน			20,237,800.00	17,063,095.19	1,000,000.00	966,258.94					21,237,800.00	18,029,354.13	3,208,445.87	84.89
20	- กองพัฒนานักศึกษา			-								-	-	-	-
21	สำนักงานสภามหาวิทยาลัย			1,215,000.00	1,208,350.00	22,000.00	21,828.00					1,237,000.00	1,230,178.00	6,822.00	99.45
22	ศูนย์วิทยาศาสตร์					210,000.00	209,710.00					210,000.00	209,710.00	290.00	99.86
23	ศูนย์ภาษา			168,377.00	166,771.23	41,623.00	41,623.00					210,000.00	208,394.23	1,605.77	99.24
24	หน่วยงานพิเศษสัมพันธ์			700,000.00	687,742.99	-						700,000.00	687,742.99	12,257.01	98.25
25	หน่วยตรวจสอบภายใน			-		-						-	-	-	-
26	โรงเรียนสาธิต			-		1,053,923.00	874,477.80	41,491,077.00	39,834,363.54			42,545,000.00	40,708,841.34	1,836,158.66	95.68
<b>รวม</b>		<b>27,650,000.00</b>	<b>27,647,867.23</b>	<b>93,248,645.46</b>	<b>79,708,558.71</b>	<b>5,898,277.54</b>	<b>5,680,567.59</b>	<b>41,491,077.00</b>	<b>39,834,363.54</b>	<b>-</b>	<b>-</b>	<b>168,288,000.00</b>	<b>152,871,357.07</b>	<b>15,416,642.93</b>	<b>90.84</b>

สรุป ณ วันที่ 4 ต.ค. 2560 ข้อมูลจากระบบ 3 มิติ

167,540,848.07 747,151.93 99.56

หมายเหตุ

1. ตั้งเบิกงบเหลือจ่าย ค่าสาธารณูปโภค 14,669,491.00

ตารางที่ 4 รายละเอียดการตั้งเบิกงบประมาณ งบรายได้ (กศ.ปช.)ประจำปีงบประมาณ พ.ศ. 2560 (จำแนกตามรายละเอียดค่าใช้จ่าย)

มหาวิทยาลัยราชภัฏวไลยอลงกรณ์ ในพระบรมราชูปถัมภ์ จังหวัดปทุมธานี ณ เดือน ตุลาคม - 30 กันยายน พ.ศ.2560

หน่วย : บาท

ลำดับที่	หน่วยงาน	งบบุคลากร		งบดำเนินงาน		งบลงทุน		งบอุดหนุน		งบรายจ่ายอื่นๆ		รวมทั้งสิ้นจัดสรร	รวมเบิกใช้	คงเหลือ	ร้อยละ
		จัดสรร	เบิกใช้	จัดสรร	เบิกใช้	จัดสรร	เบิกใช้	จัดสรร	เบิกใช้	จัดสรร	เบิกใช้				
1	คณะครุศาสตร์			1,352,900.00	1,351,781.61							1,352,900.00	1,351,781.61	1,118.39	99.92
	- ศูนย์พัฒนาครู			-								-	-	-	-
2	คณะมนุษยศาสตร์และสังคมศาสตร์			911,190.00	922,523.00	538,210.00	526,876.00					1,449,400.00	1,449,399.00	1.00	100.00
3	คณะวิทยาการจัดการ			996,388.48	996,388.48	1,277,311.52	1,277,311.52					2,273,700.00	2,273,700.00	-	100.00
4	คณะวิทยาศาสตร์และเทคโนโลยี			886,670.00	887,118.00	42,730.00	38,240.00					929,400.00	925,358.00	4,042.00	99.57
5	คณะสาธารณสุขศาสตร์			332,000.00	262,339.00	280,700.00	280,400.00					612,700.00	542,739.00	69,961.00	88.58
6	คณะเทคโนโลยีอุตสาหกรรม			190,491.00	190,491.00	649,509.00	638,307.50					840,000.00	828,798.50	11,201.50	98.67
7	คณะเทคโนโลยีการเกษตร			237,294.40	237,294.40	49,305.60	49,305.60					286,600.00	286,600.00	-	100.00
8	วิทยาลัยนวัตกรรมการจัดการ			860,610.00	522,637.00	11,990.00	11,990.00					872,600.00	534,627.00	337,973.00	61.27
9	ศูนย์ สระแก้ว			96,100.00	91,600.00							96,100.00	91,600.00	4,500.00	95.32
10	บัณฑิตวิทยาลัย			1,393,700.00	1,360,200.00							1,393,700.00	1,360,200.00	33,500.00	97.60
11	สำนักส่งเสริมวิชาการและงานทะเบียน			6,575,900.00	1,616,947.32							6,575,900.00	1,616,947.32	4,958,952.68	24.59
12	สำนักส่งเสริมการเรียนรู้และบริการวิชาการ			6,000.00	5,810.00							6,000.00	5,810.00	190.00	96.83
13	สำนักวิทยบริการและเทคโนโลยีสารสนเทศ			450,000.00	447,700.00							450,000.00	447,700.00	2,300.00	99.49
14	สถาบันวิจัยและพัฒนา									3,556,200.00	3,205,000.00	3,556,200.00	3,205,000.00	351,200.00	90.12
15	สำนักมาตรฐานและจัดการคุณภาพ											-	-	-	-
16	สำนักศึกษาทั่วไป			180,000.00	99,008.00							180,000.00	99,008.00	80,992.00	55.00
17	สำนักศิลปวัฒนธรรม											-	-	-	-
18	สำนักงานอธิการบดี - กองกลาง	7,000,000.00	5,667,180.38	9,635,357.00	9,635,300.00	253,400.00	251,581.00			8,820,843.00	8,820,843.00	25,709,600.00	24,374,904.38	1,334,695.62	94.81
19	- กองนโยบายและแผน			130,600.00	121,925.25	400,000.00	399,669.75					530,600.00	521,595.00	9,005.00	98.30
20	- กองพัฒนานักศึกษา									3,556,200.00	3,395,200.00	3,556,200.00	3,395,200.00	161,000.00	95.47
21	สำนักงานสภามหาวิทยาลัย			915,400.00	759,901.32							915,400.00	759,901.32	155,498.68	83.01
22	ศูนย์วิทยาศาสตร์					90,000.00	89,960.00					90,000.00	89,960.00	40.00	99.96
23	ศูนย์ภาษา			90,000.00	88,930.00							90,000.00	88,930.00	1,070.00	98.81
24	หน่วยงานวิเทศสัมพันธ์			300,000.00	263,642.85							300,000.00	263,642.85	36,357.15	87.88
25	หน่วยตรวจสอบภายใน											-	-	-	-
26	โรงเรียนสาธิต											-	-	-	-
<b>รวม</b>		<b>7,000,000.00</b>	<b>5,667,180.38</b>	<b>25,540,600.88</b>	<b>19,861,537.23</b>	<b>3,593,156.12</b>	<b>1,948,056.50</b>		<b>-</b>	<b>15,933,243.00</b>	<b>15,421,043.00</b>	<b>52,067,000.00</b>	<b>44,513,401.98</b>	<b>7,553,598.02</b>	<b>85.49</b>

1070

หมายเหตุ

1.ตั้งยอดคงเหลือจ่าย ส่วนกลาง 2,020,275.00

46,533,676.98 5,533,323.02 89.37

ตาราง 5 แสดงรายละเอียดการตั้งเบิกประมาณเงินรายได้ ประจำปีงบประมาณ พ.ศ. 2560  
 จำแนกตามประเภทงบประมาณรายจ่าย ( บ.กศ.และ กศ.ปช) ณ เดือน ตุลาคม - 30 กันยายน พ.ศ.2560

ลำดับ ที่	หน่วยงาน	งบประมาณรายจ่ายเงินรายได้ บ.กศ.และกศ.ปช.										รวมจัดสรร	รวมเบิกใช้ทั้งสิ้น	คงเหลือ	ร้อยละ
		งบบุคลากร		งบดำเนินงาน		งบลงทุน		งบอุดหนุน		งบรายจ่ายอื่น					
		จัดสรร	เบิกใช้	จัดสรร	เบิกใช้	จัดสรร	เบิกใช้	จัดสรร	เบิกใช้	จัดสรร	เบิกใช้				
1	คณะครุศาสตร์			4,625,300	4,623,727	-	-	-	-	-	-	4,625,300	4,623,726.61	1,573	99.97
	- ศูนย์พัฒนาครู			-	-	-	-	-	-	-	-	-	-	-	-
2	คณะมนุษยศาสตร์และสังคมศาสตร์			4,462,290	4,472,524	538,210	526,876	-	-	-	-	5,000,500	4,999,400.00	1,100	99.98
3	คณะวิทยาการจัดการ			5,325,440	5,325,435	2,381,860	2,381,860	-	-	-	-	7,707,300	7,707,294.79	5	100.00
4	คณะวิทยาศาสตร์และเทคโนโลยี			2,599,103	2,586,647	654,597	649,812	-	-	-	-	3,253,700	3,236,458.58	17,241	99.47
5	คณะสาธารณสุขศาสตร์			1,477,936	1,308,329	564,464	564,164	-	-	-	-	2,042,400	1,872,493.40	169,907	91.68
6	คณะเทคโนโลยีอุตสาหกรรม			1,183,491	1,175,654	1,679,509	1,664,541	-	-	-	-	2,863,000	2,840,195.02	22,805	99.20
7	คณะเทคโนโลยีการเกษตร			948,094	947,983	49,306	49,306	-	-	-	-	997,400	997,288.79	111	99.99
8	วิทยาลัยนวัตกรรมการจัดการ			2,962,310	1,953,441	11,990	11,990	-	-	-	-	2,974,300	1,965,430.52	1,008,869	66.08
9	ศูนย์ สระแก้ว			320,500	300,000	-	-	-	-	-	-	320,500	300,000.00	20,500	93.60
10	บัณฑิตวิทยาลัย			4,647,300	3,098,095	-	-	-	-	-	-	4,647,300	3,098,094.97	1,549,205	66.66
11	สำนักส่งเสริมวิชาการและงานทะเบียน			39,024,137	26,172,115	129,363	129,363	-	-	-	-	39,153,500	26,301,478.17	12,852,022	67.18
12	สำนักส่งเสริมการเรียนรู้และบริการวิชาการ			21,500	17,310	-	-	-	-	-	-	21,500	17,310.00	4,190	80.51
13	สำนักวิทยบริการและเทคโนโลยีสารสนเทศ			1,501,500	1,402,029	-	-	-	-	-	-	1,501,500	1,402,029.20	99,471	93.38
14	สถาบันวิจัยและพัฒนา			1,500	1,500	-	-	-	-	3,556,200	3,205,000	3,557,700	3,206,500.00	351,200	90.13
15	สำนักมาตรฐานและจัดการคุณภาพ			98,800	75,567	-	-	-	-	-	-	98,800	75,566.53	23,233	76.48
16	สำนักศึกษาทั่วไป			521,785	439,082	79,715	79,715	-	-	-	-	601,500	518,797.00	82,703	86.25
17	สำนักศิลปวัฒนธรรม			-	-	-	-	-	-	-	-	-	-	-	-
18	สำนักงานอธิการบดี - กองกลาง	34,650,000	33,315,048	25,311,083	25,310,300	584,874	583,055	-	-	8,820,843	8,820,843	69,366,800	68,029,245.61	1,337,554	98.07
19	- กองนโยบายและแผน			20,368,400	17,185,020	1,400,000	1,365,929	-	-	-	-	21,768,400	18,550,949.13	3,217,451	85.22
20	- กองพัฒนานักศึกษา			-	-	-	-	-	-	3,556,200	3,395,200	3,556,200	3,395,200.00	161,000	95.47
21	สำนักงานสภามหาวิทยาลัย			2,130,400	1,968,251	22,000	21,828	-	-	-	-	2,152,400	1,990,079.32	162,321	92.46
22	ศูนย์วิทยาศาสตร์			-	-	300,000	299,670	-	-	-	-	300,000	299,670.00	330	99.89
23	ศูนย์ภาษา			258,377	255,701	41,623	41,623	-	-	-	-	300,000	297,324.23	2,676	99.11
24	หน่วยงานวิเทศสัมพันธ์			1,000,000	951,386	-	-	-	-	-	-	1,000,000	951,385.84	48,614	95.14
25	หน่วยตรวจสอบภายใน			-	-	-	-	-	-	-	-	-	-	-	-
26	โรงเรียนสาธิต			-	-	1,053,923	874,478	41,491,077	39,834,364	-	-	42,545,000	40,708,841.34	1,836,159	95.68
	<b>รวม</b>	<b>34,650,000</b>	<b>33,315,048</b>	<b>118,789,246</b>	<b>99,570,095.94</b>	<b>9,491,434</b>	<b>9,244,208.96</b>	<b>41,491,077</b>	<b>39,834,364</b>	<b>15,933,243</b>	<b>15,421,043</b>	<b>220,355,000</b>	<b>214,074,525.05</b>	<b>6,280,474.95</b>	<b>97.15</b>

ยกยอดคงเหลือจ่าย 60	16,689,766.00
ค่าไฟฟ้า	12,690,165.13
ค่าบริการส่วนกลาง	1,665,965.38
<b>รวม</b>	<b>14,356,130.51</b>
	<b>228,430,655.56</b>
	103.66

ตารางที่ 6 รายละเอียดการตั้งเบิกงบประมาณ แผ่นดิน งบรายได้ (กศ.ปช.และ บกศ.)ประจำปีงบประมาณ พ.ศ. 2560 (จำแนกตามรายละเอียดค่าใช้จ่าย)

ณ เดือน ตุลาคม - 30 กันยายน พ.ศ 2560

ลำดับ ที่	หน่วยงาน	งบบุคลากร		งบดำเนินงาน		งบลงทุน		งบอุดหนุน		งบรายจ่ายอื่นๆ		รวมทั้งสิ้นจัดสรร	รวมเบิกใช้	คงเหลือ	ร้อยละ การเบิก ใช้
		จัดสรร	เบิกใช้	จัดสรร	เบิกใช้	จัดสรร	เบิกใช้	จัดสรร	เบิกใช้	จัดสรร	เบิกใช้				
1	คณะครุศาสตร์	-	-	5,315,300	5,313,708	899,000	889,919	-	-	874,500	738,035	7,088,800	6,941,661.79	147,138	97.92
	- ศูนย์พัฒนาครู	-	-	-	-	-	-	-	-	2,133,900	2,133,899	2,133,900	2,133,899.00	1	100.00
2	คณะมนุษยศาสตร์และสังคมศาสตร์	-	-	5,167,290	5,177,524	1,498,210	1,486,876	-	-	745,300	745,298	7,410,800	7,409,698.12	1,102	99.99
3	คณะวิทยาการจัดการ	-	-	6,314,840	6,314,830	2,381,860	2,381,860	-	-	591,100	591,020	9,287,800	9,287,710.11	90	100.00
4	คณะวิทยาศาสตร์และเทคโนโลยี	-	-	4,118,603	4,105,745	13,654,597	13,548,405	-	-	674,400	570,896	18,447,600	18,225,045.98	222,554	98.79
5	คณะสาธารณสุขศาสตร์	-	-	3,787,936	3,429,008	764,464	764,164	-	-	-	-	4,552,400	4,193,171.65	359,228	92.11
6	คณะเทคโนโลยีอุตสาหกรรม	-	-	2,531,991	2,524,154	4,029,509	4,014,541	-	-	353,000	346,923	6,914,500	6,885,617.52	28,882	99.58
7	คณะเทคโนโลยีการเกษตร	-	-	1,438,594	1,438,482	483,806	482,306	-	-	230,000	229,991	2,152,400	2,150,778.46	1,622	99.92
8	วิทยาลัยนวัตกรรมการจัดการ	-	-	3,008,810	1,953,441	4,826,990	4,720,337	-	-	336,600	225,510	8,172,400	6,899,287.20	1,273,113	84.42
9	ศูนย์ สระแก้ว	-	-	430,900	410,400	-	-	-	-	62,000	28,777	492,900	439,177.00	53,723	89.10
10	บัณฑิตวิทยาลัย	-	-	5,147,300	3,399,070	-	-	-	-	3,500	3,465	5,150,800	3,402,534.79	1,748,265	66.06
11	สำนักส่งเสริมวิชาการและงานทะเบียน	-	-	41,024,137	27,088,617	129,363	129,363	-	-	3,500	3,045	41,157,000	27,221,025.15	13,935,975	66.14
12	สำนักส่งเสริมการเรียนรู้และและบริการวิชาการ	-	-	21,500	17,310	-	-	-	-	1,322,900	1,219,664	1,344,400	1,236,973.80	107,426	92.01
13	สำนักวิทยบริการและเทคโนโลยีสารสนเทศ	-	-	2,350,470	1,796,898	471,031	471,031	-	-	1,103,500	625,451	3,925,000	2,893,379.98	1,031,620	73.72
14	สถาบันวิจัยและพัฒนา	-	-	1,500	1,500	-	-	12,307,400	12,307,400	3,559,700	3,208,500	15,868,600	15,517,400.00	351,200	97.79
15	สำนักมาตรฐานและจัดการคุณภาพ	-	-	98,800	75,567	-	-	-	-	526,500	249,638	625,300	325,204.33	300,096	52.01
16	สำนักศึกษาทั่วไป	-	-	1,521,785	1,160,569	79,715	79,715	-	-	3,500	3,500	1,605,000	1,243,784.02	361,216	77.49
17	สำนักศิลปวัฒนธรรม	-	-	-	-	-	-	-	-	675,000	665,219	675,000	665,218.50	9,782	98.55
18	สำนักงานอธิการบดี - กองกลาง	112,941,200	103,077,968	53,431,583	53,430,800	120,249,874	110,090,548	213,035,400	212,528,366	8,824,343	8,823,570	508,482,400	487,951,251.72	20,531,148	95.96
19	- กองนโยบายและแผน	-	-	20,868,400	17,685,020	1,400,000	1,365,929	-	-	1,778,400	1,411,808	24,046,800	20,462,757.06	3,584,043	85.10
20	- กองพัฒนานักศึกษา	-	-	-	-	-	-	-	-	3,556,200	3,395,200	3,556,200	3,395,200.00	161,000	95.47
21	สำนักงานสภามหาวิทยาลัย	-	-	2,630,400	2,245,838	22,000	21,828	-	-	-	-	2,652,400	2,267,665.62	384,734	85.49
22	ศูนย์วิทยาศาสตร์	-	-	500,000	500,000	300,000	299,670	-	-	1,752,000	1,751,734	2,552,000	2,551,403.59	596	99.98
23	ศูนย์ภาษา	-	-	258,377	255,701	2,541,623	2,541,623	-	-	1,489,700	1,100,885	4,289,700	3,898,209.13	391,491	90.87
24	หน่วยงานวิเทศสัมพันธ์	-	-	1,000,000	951,386	-	-	-	-	-	-	1,000,000	951,385.84	48,614	95.14
25	หน่วยตรวจสอบภายใน	-	-	100,000	99,986	-	-	-	-	-	-	100,000	99,985.50	15	99.99
26	โรงเรียนสาธิต	-	-	-	-	1,878,923	1,674,478	49,008,077	47,336,666	-	-	50,887,000	49,011,143.95	1,875,856	96.31
	รวมทั้งสิ้น	112,941,200	103,077,968	164,668,516	139,375,552	152,010,964	144,962,591	274,350,877	272,172,432	30,599,543	28,072,027	734,571,100	712,874,250.81	21,696,849.19	97.05



เดือน	%เบิกจ่าย สะสม
เป้าหมาย	100
ตค.๕๙	5.20
พย.๕๙	12.99
ธค.๕๙	21.20
มค.๖๐	27.72
กพ.๖๐	36.79
มีค.๖๐	47.28
เมย.๖๐	53.77
พค.๖๐	58.48
เมย.๖๐	68.40
กค.๖๐	74.54
สค.๖๐	82.95
กย.๖๐	97.05

ตารางที่ 7 แสดงร้อยละผลการตั้งเบิกงบประมาณสะสมเปรียบเทียบกับเป้าหมายการเบิกจ่าย ตุลาคม -30 กันยายน ปีงบประมาณ พ.ศ. 2560

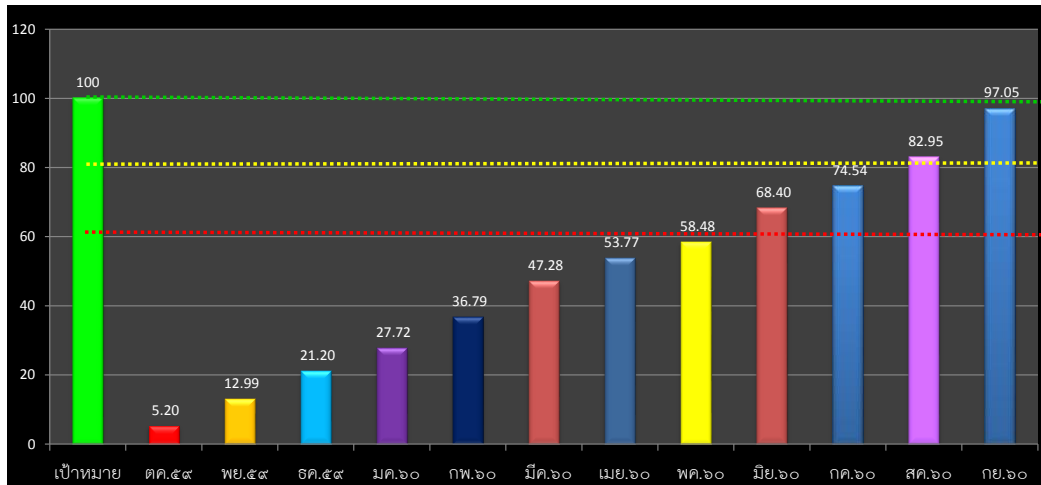

คำอธิบายจากตารางแผนภูมิ

- แผนภูมิแท่งแสดงเป้าหมายการเบิกจ่ายงบประมาณ คิดเป็นร้อยละ 100%
- เป็นแผนภูมิแสดงถึงผลเสียการเบิกจ่าย ของทุกหน่วยงาน ประกอบด้วยงบประมาณแผ่นดิน งบประมาณรายได้ (กค.ปช. และ งบ บ.กค.) คิดเป็นร้อยละการเบิกใช้ 5.20%
- เป็นแผนภูมิแสดงถึงผลเสียการเบิกจ่าย สะสม ของเดือน ตค-พย 59 ของทุกหน่วยงาน ประกอบด้วยงบประมาณแผ่นดิน งบประมาณรายได้ (กค.ปช. และ งบ บ.กค.) คิดเป็นร้อยละการเบิกใช้ 12.99% มากกว่าเดือน ตค.เพิ่มขึ้น 12.02%
- เป็นแผนภูมิแสดงถึงผลเสียการเบิกจ่าย สะสม ของเดือน ตค-ธค 59 ของทุกหน่วยงาน ประกอบด้วยงบประมาณแผ่นดิน งบประมาณรายได้ (กค.ปช. และ งบ บ.กค.) คิดเป็นร้อยละการเบิกใช้ 21.10% มากกว่าเดือน ตค.เพิ่มขึ้น 8.11%
- เป็นแผนภูมิแสดงถึงผลเสียการเบิกจ่าย สะสม ของเดือน ตค-มค 60 ของทุกหน่วยงาน ประกอบด้วยงบประมาณแผ่นดิน งบประมาณรายได้ (กค.ปช. และ งบ บ.กค.) คิดเป็นร้อยละการเบิกใช้ 27.72% มากกว่าเดือน พย. เพิ่มขึ้น 6.52%
- เป็นแผนภูมิแสดงถึงผลเสียการเบิกจ่าย สะสม ของเดือน ตค-กพ 60 ของทุกหน่วยงาน ประกอบด้วยงบประมาณแผ่นดิน งบประมาณรายได้ (กค.ปช. และ งบ บ.กค.) คิดเป็นร้อยละการเบิกใช้ 36.79 % มากกว่าเดือน มค.เพิ่มขึ้น 9.07%
- เป็นแผนภูมิแสดงถึงผลเสียการเบิกจ่าย สะสม ของเดือน ตค-มีค 60 ของทุกหน่วยงาน ประกอบด้วยงบประมาณแผ่นดิน งบประมาณรายได้ (กค.ปช. และ งบ บ.กค.) คิดเป็นร้อยละการเบิกใช้ 47.28 % มากกว่าเดือน กพ.เพิ่มขึ้น 10.49%
- เป็นแผนภูมิแสดงถึงผลเสียการเบิกจ่าย สะสม ของเดือน ตค-เมย 60 ของทุกหน่วยงาน ประกอบด้วยงบประมาณแผ่นดิน งบประมาณรายได้ (กค.ปช. และ งบ บ.กค.) คิดเป็นร้อยละการเบิกใช้ 53.77 % มากกว่าเดือน มีค. เพิ่มขึ้น 6.49%
- เป็นแผนภูมิแสดงถึงผลเสียการเบิกจ่าย สะสม ของเดือน ตค-พค 60 ของทุกหน่วยงาน ประกอบด้วยงบประมาณแผ่นดิน งบประมาณรายได้ (กค.ปช. และ งบ บ.กค.) คิดเป็นร้อยละการเบิกใช้ 58.48 % มากกว่าเดือน เมย. เพิ่มขึ้น 4.71%
- เป็นแผนภูมิแสดงถึงผลเสียการเบิกจ่าย สะสม ของเดือน ตค-3 กค 60 ของทุกหน่วยงาน ประกอบด้วยงบประมาณแผ่นดิน งบประมาณรายได้ (กค.ปช. และ งบ บ.กค.) คิดเป็นร้อยละการเบิกใช้ 68.40 % มากกว่าเดือน เมย. เพิ่มขึ้น 9.92%
- เป็นแผนภูมิแสดงถึงผลเสียการเบิกจ่าย สะสม ของเดือน ตค-2 สค 60 ของทุกหน่วยงาน ประกอบด้วยงบประมาณแผ่นดิน งบประมาณรายได้ (กค.ปช. และ งบ บ.กค.) คิดเป็นร้อยละการเบิกใช้ 74.54 % มากกว่าเดือน กค. เพิ่มขึ้น 6.14%
- เป็นแผนภูมิแสดงถึงผลเสียการเบิกจ่าย สะสม ของเดือน ตค-4 กย 60 ของทุกหน่วยงาน ประกอบด้วยงบประมาณแผ่นดิน งบประมาณรายได้ (กค.ปช. และ งบ บ.กค.) คิดเป็นร้อยละการเบิกใช้ 82.95 % มากกว่าเดือน สค. เพิ่มขึ้น 8.41%
- เป็นแผนภูมิแสดงถึงผลเสียการเบิกจ่าย สะสม ของเดือน ตค59 -4 ตค 60 ของทุกหน่วยงาน ประกอบด้วยงบประมาณแผ่นดิน งบประมาณรายได้ (กค.ปช. และ งบ บ.กค.) คิดเป็นร้อยละการเบิกใช้ 97.05 % มากกว่าเดือน ก.ย. เพิ่มขึ้น 14.10%