

ตารางที่ 1 แสดงแผนและผลการตั้งเบิกใช้งบประมาณภาพรวม ประจำปีงบประมาณ พ.ศ. 2561 เดือน 1 ตุลาคม -31 สิงหาคม 2561

ลำดับ	หน่วยงาน	งบจัดสรร	แบบสรุปรายการตั้งเบิก													
			ม.ค.-61		เม.ย.-61		พ.ค.-61		มิ.ย.-61		ก.ค.-61		ส.ค.-61		ก.ย.-61	
			ร้อยละ	ตั้งเบิก	ร้อยละ	ตั้งเบิก	ร้อยละ	ตั้งเบิก	ร้อยละ	ตั้งเบิก	ร้อยละ	ตั้งเบิก	ร้อยละ	ตั้งเบิก	ร้อยละ	
1	คณะครุศาสตร์	7,809,499	4.30	2,597,679	33.26	2,932,148	37.55	3,520,137	45.08	5,724,853	73.31	6,112,045	78.26	7,682,211	98.37	
2	คณะมนุษยศาสตร์และสังคมศาสตร์	8,145,160	18.77	3,950,746	48.50	4,454,052	54.68	5,886,451	72.27	6,881,709	84.49	7,820,377	96.01	8,144,958	100.00	
3	คณะวิทยาการจัดการ	12,023,812	6.31	4,514,684	37.55	4,702,425	39.11	5,465,004	45.45	6,106,269	50.78	8,457,893	70.34	10,234,884	85.12	
4	คณะวิทยาศาสตร์และเทคโนโลยี	10,791,916	14.48	6,938,305	64.29	7,064,082	65.46	9,040,525	83.77	8,909,227	82.55	9,849,700	91.27	10,743,049	99.55	
5	คณะเทคโนโลยีอุตสาหกรรม	7,298,600	8.43	4,450,470	60.98	4,622,789	63.34	4,930,092	67.55	5,535,032	75.84	6,081,512	83.32	6,742,203	92.38	
6	คณะเทคโนโลยีการเกษตร	4,139,700	56.44	3,174,094	76.67	3,338,853	80.65	3,513,578	84.88	3,675,404	88.78	3,943,511	95.26	4,039,696	97.58	
7	คณะสาธารณสุขศาสตร์	4,798,415	34.04	2,985,663	62.22	3,172,138	66.11	3,649,123	76.05	4,040,508	84.21	4,554,692	94.92	4,797,642	99.98	
8	วิทยาลัยนวัตกรรมการจัดการ	5,512,050	2.79	1,191,271	21.61	1,211,697	21.98	1,342,773	24.36	1,836,585	33.32	1,965,672	35.66	4,765,284	86.45	
9	มรภ.วไลยฯสระแก้ว	984,900	15.97	451,350	45.83	453,360	46.03	520,310	52.83	568,710	57.74	637,390	64.72	680,296	69.07	
10	โรงเรียนสาธิต	64,787,800	10.28	30,961,973	47.79	35,444,889	54.71	42,470,468	65.55	51,252,315	79.11	58,378,222	90.11	62,187,068	95.99	
11	บัณฑิตวิทยาลัย	11,251,350	7.64	2,887,923	25.67	3,175,417	28.22	4,283,154	38.07	4,606,223	40.94	5,128,656	45.58	6,202,728	55.13	
12	ศูนย์ภาษา	666,200	576%	350,973	52.68	429,972	64.54	524,857	78.78	569,752	85.52	619,168	92.94	665,298	99.86	
12	ศูนย์วิทยาศาสตร์	1,313,400	56.99	1,012,423	77.08	1,157,811	88.15	1,243,464	94.68	1,288,218	98.08	1,305,081	99.37	1,312,597	99.94	
13	สำนักงานอธิการบดี	522,455,100	16.02	275,704,953	52.77	313,460,065	60.00	353,419,235	67.65	386,315,080	73.94	424,301,790	81.21	504,751,733	96.61	
14	งานพัฒนาวิชาชีพครู และบุคลากร	1,000,000	12.36	605,190	60.52	606,121	60.61	606,121	60.61	692,777	69.28	953,756	95.38	1,000,000	100.00	
15	กองนโยบายและแผน	27,453,300	16.49	14,137,017	51.49	14,396,810	52.44	15,287,895	55.69	16,450,009	59.92	20,928,606	76.23	23,213,343	84.56	
16	กองพัฒนานักศึกษา	3,626,800	14.00	1,624,541	44.79	1,922,381	53.00	2,083,531	57.45	2,225,148	61.35	2,648,840	73.04	3,244,183	89.45	
17	สำนักส่งเสริมวิชาการและงานทะเบียน	30,533,300	12.47	10,263,725	33.61	11,099,692	36.35	14,479,265	47.42	16,430,420	53.81	17,644,604	57.79	18,169,264	59.51	
18	สำนักส่งเสริมการเรียนรู้และบริการวิชาการ	1,165,798	12.29	779,781	66.89	779,781	66.89	941,769	80.78	1,126,874	96.66	1,140,912	97.87	1,164,668	99.90	
19	สำนักวิทยบริการและเทคโนโลยีสารสนเทศ	2,672,620	13.17	1,207,227	45.17	1,316,648	49.26	1,629,664	60.98	1,793,144	67.09	1,893,032	70.83	2,331,118	87.22	
20	สถาบันวิจัยและพัฒนา	20,659,500	0.49	2,557,240	12.38	4,980,452	24.11	5,113,476	24.75	6,710,262	32.48	8,138,329	39.39	20,179,118	97.67	
22	งานศึกษาทั่วไป	1,609,300	8.20	388,661	24.15	428,751	26.64	487,506	30.29	591,434	36.75	993,446	61.73	1,609,000	99.98	
23	งานมาตรฐานและจัดการคุณภาพ	1,090,000	15.67	483,752	44.38	483,752	44.38	489,459	44.90	529,832	48.61	632,380	58.02	917,714	84.19	
24	งานศิลปวัฒนธรรม	960,000	18.20	331,274	34.51	350,710	36.53	499,625	52.04	535,880	55.82	802,676	83.61	959,945	99.99	
25	งานวิเทศสัมพันธ์	521,100	7.41	249,251	47.83	250,611	48.09	252,645	48.48	279,281	53.59	289,429	55.54	289,869	55.63	
26	สำนักงานสภามหาวิทยาลัย	2,244,500	10.71	948,629	42.26	1,006,379	44.84	1,205,646	53.72	1,595,718	71.09	1,716,331	76.47	1,853,546	82.58	
27	หน่วยตรวจสอบภายใน	100,000	0.54	30,656	30.66	30,656	30.66	56,336	56.34	56,336	56.34	99,768	99.77	100,000	100.00	
28	งานสิทธิประโยชน์	68,895,400	13.31	41,647,135.67	60.45	45,194,012.02	65.60	47,819,488.51	69.41	47,819,488.51	69.41	51,838,769.78	75.24	61,244,524.25	88.89	
รวมจัดสรร		824,509,520	29.90	416,426,585.22	50.51	468,466,452.58	56.82	530,761,594.70	64.37	584,146,485.02	70.85	655,876,585.65	79.55	769,225,938.72	93.29	

ตารางที่ 2 แสดงผลการตั้งเบิกใช้งบประมาณแผ่นดิน ประจำปีงบประมาณ พ.ศ. 2561 เดือนตุลาคม - 30 กันยายน พ.ศ. 2561

หน่วย : บาท

ลำดับ ที่	หน่วยงาน	งบบุคลากร			งบดำเนินงาน			งบลงทุน				อุดหนุนบุคลากร			งบอุดหนุน			งบรายจ่ายอื่นๆ			รวมทั้งสิ้น จัดสรร	รวมตั้งเบิก	คงเหลือ	ร้อยละ
		จัดสรร	ตั้งเบิก	ร้อยละ	จัดสรร	ตั้งเบิก	ร้อยละ	ครุภัณฑ์	ที่ดินสิ่งก่อสร้าง	ตั้งเบิก	ร้อยละ	จัดสรร	ตั้งเบิก	ร้อยละ	จัดสรร	ตั้งเบิก	ร้อยละ	จัดสรร	ตั้งเบิก	ร้อยละ				
1	คณะครุศาสตร์				756,600.00	756,600.00	100.00		-				-					578,199.00	578,199.00	100.00	1,334,799.00	1,334,799.00	-	100.00
2	คณะมนุษยศาสตร์และสังคมศาสตร์				928,400.00	928,400.00	100.00	434,000		434,000.00	100.00		-					212,860.00	212,860.00	100.00	1,575,260.00	1,575,260.00	-	100.00
4	คณะวิทยาการจัดการ				1,249,600.00	1,249,600.00	100.00	-	-				-					232,012.00	232,012.00	100.00	1,481,612.00	1,481,612.00	-	100.00
5	คณะวิทยาศาสตร์และเทคโนโลยี				1,687,100.00	1,686,600.00	99.97	4,562,000	-	4,561,999.50	100.00		-					184,816.00	184,816.00	100.00	6,433,916.00	6,433,415.50	500.50	99.99
7	คณะเทคโนโลยีอุตสาหกรรม				1,035,200.00	1,035,200.00	100.00	3,000,000	-	3,000,000.00	100.00		-					278,500.00	278,500.00	100.00	4,313,700.00	4,313,700.00	-	100.00
8	คณะเทคโนโลยีการเกษตร				522,500.00	522,500.00	100.00	1,900,000	-	1,900,000.00	100.00		-					352,000.00	352,000.00	100.00	2,774,500.00	2,774,500.00	-	100.00
27	คณะสาธารณสุขศาสตร์				815,400.00	814,865.00	99.93	760,000.00	-	760,000.00	100.00		-					109,815.00	109,815.00	100.00	1,685,215.00	1,684,680.00	535.00	99.97
10	วิทยาลัยนวัตกรรมการจัดการ				104,800.00	104,800.00	100.00	1,000,000.00	-	1,000,000.00	100.00		-					98,500.00	98,500.00	100.00	1,203,300.00	1,203,300.00	-	100.00
19	มรภ.วไลยาสระแก้ว				128,700.00	128,700.00	100.00		-				-					166,800.00	166,800.00	100.00	295,500.00	295,500.00	-	100.00
20	โรงเรียนสาธิต				-			735,350.00	1,500,000.00	2,235,350.00	100.00				7,179,250.00	7,179,250.00	100.00	-	-		9,414,600.00	9,414,600.00	-	100.00
9	บัณฑิตวิทยาลัย				5,800.00	5,800.00	100.00		-				-					-	-		5,800.00	5,800.00	-	100.00
3	ศูนย์ภาษา				-				-				-					466,200.00	466,200.00	100.00	466,200.00	466,200.00	-	100.00
6	ศูนย์วิทยาศาสตร์				100,000.00	100,000.00	100.00		-				-					1,013,400.00	1,013,400.00	100.00	1,113,400.00	1,113,400.00	-	100.00
11	สำนักงานอธิการบดี	82,808,800.00	76,317,852.47	92.16	28,836,300.00	20,191,559.66	70.02	37,624,700.00	84,125,799	121,750,497.32	100.00	222,559,300.00	222,559,300.00	100.00				-	-		455,954,898.66	440,819,209.45	15,135,689.21	96.68
12	งานพัฒนาวิชาชีพครู และบุคลากร				-				-				-					1,000,000.00	1,000,000.00	100.00	1,000,000.00	1,000,000.00	-	100.00
13	กองนโยบายและแผน				1,750,000.00	1,750,000.00	100.00		-				-					3,746,800.00	3,746,791.19	100.00	5,496,800.00	5,496,791.19	8.81	100.00
14	กองพัฒนานักศึกษา				-				-				-					-	-		-	-	-	-
15	สำนักส่งเสริมวิชาการและงานทะเบียน				1,905,800.00	1,905,800.00	100.00		-				-					-	-		1,905,800.00	1,905,800.00	-	100.00
16	สำนักส่งเสริมการเรียนรู้และบริการวิชาการ				5,800.00	5,800.00	100.00		-				-					1,141,498.00	1,141,498.00	100.00	1,147,298.00	1,147,298.00	-	100.00
17	สำนักวิทยบริการและเทคโนโลยีสารสนเทศ				5,800.00	5,800.00	100.00		-				-					900,000.00	900,000.00	100.00	905,800.00	905,800.00	-	100.00
18	สถาบันวิจัยและพัฒนา				5,800.00	5,800.00	100.00		-				-		17,023,400.00	17,023,400.00					17,029,200.00	17,029,200.00	-	100.00
19	งานศึกษาทั่วไป				1,305,800.00	1,305,800.00	100.00		-				-					-	-		1,305,800.00	1,305,800.00	-	100.00
20	งานมาตรฐานและจัดการคุณภาพ				-				-				-					750,000.00	750,000.00	100.00	750,000.00	750,000.00	-	100.00
21	งานศิลปวัฒนธรรม				-				-				-					780,000.00	780,000.00	100.00	780,000.00	780,000.00	-	100.00
22	งานวิเทศสัมพันธ์				-				-				-					-	-		-	-	-	-
23	สำนักงานสภามหาวิทยาลัย				345,400.00	345,400.00	100.00		-				-					-	-		345,400.00	345,400.00	-	100.00
24	หน่วยตรวจสอบภายใน				100,000.00	100,000.00	100.00		-				-					-	-		100,000.00	100,000.00	-	100.00
25	สำนักสิทธิประโยชน์				-				-				-					-	-		-	-	-	-
รวม		82,808,800.00	76,317,852.47	92.16	41,594,800.00	32,949,024.66	79.21	50,016,050.00	85,625,799	135,641,846.82	100.42	222,559,300.00	222,559,300.00	100.00	24,202,650.00	24,202,650.00	100.00	12,011,400.00	12,011,391.19	100.00	518,818,798.66	503,682,065.14	15,136,733.52	97.08

ตารางที่ 3รายละเอียดการตั้งเบิกใช้งบประมาณ งบรายได้ (บ.กศ.และ กศ.ปช.)ประจำปีงบประมาณ พ.ศ. 2561 (จำแนกตามรายละเอียดค่าใช้จ่าย)

มหาวิทยาลัยราชภัฏวไลยอลงกรณ์ ในพระบรมราชูปถัมภ์ จังหวัดปทุมธานี ณ เดือน 1 ตุลาคม - 30 กันยายน พ.ศ. 2561

หน่วย : บาท

ลำดับที่	หน่วยงาน	งบบุคลากร		งบดำเนินงาน		งบลงทุน		งบอุดหนุน		งบรายจ่ายอื่นๆ		รวมทั้งสิ้นจัดสรร	รวมทั้งเบิก	คงเหลือ	ร้อยละ
		จัดสรร	ตั้งเบิก	จัดสรร	ตั้งเบิก	จัดสรร	ตั้งเบิก	จัดสรร	เบิกใช้	จัดสรร	ตั้งเบิก				
1	คณะครุศาสตร์			6,358,718.65	6,231,430.21	115,981.35	115,981.35					6,474,700.00	6,347,411.56	127,288.44	98.03
2	คณะมนุษยศาสตร์และสังคมศาสตร์			5,239,583.37	5,239,381.72	1,330,316.63	1,330,316.63					6,569,900.00	6,569,698.35	201.65	100.00
4	คณะวิทยาการจัดการ			6,519,058.91	4,730,131.17	4,023,141.09	4,023,141.09					10,542,200.00	8,753,272.26	1,788,927.74	83.03
5	คณะวิทยาศาสตร์และเทคโนโลยี			3,418,139.00	3,370,432.19	939,861.00	939,201.80					4,358,000.00	4,309,633.99	48,366.01	98.89
7	คณะเทคโนโลยีอุตสาหกรรม			2,664,900.00	2,109,000.53	320,000.00	319,502.00					2,984,900.00	2,428,502.53	556,397.47	81.36
8	คณะเทคโนโลยีการเกษตร			1,306,838.00	1,206,833.66	58,362.00	58,362.00					1,365,200.00	1,265,195.66	100,004.34	92.67
27	คณะสาธารณสุขศาสตร์			1,930,604.53	1,931,709.24	1,182,595.47	1,181,252.53					3,113,200.00	3,112,961.77	238.23	99.99
10	วิทยาลัยนวัตกรรมการจัดการ			4,288,527.00	3,541,761.00	20,223.00	20,223.00					4,308,750.00	3,561,984.00	746,766.00	82.67
19	มรภ.วไลยาสระแก้ว			689,400.00	384,795.70							689,400.00	384,795.70	304,604.30	55.82
20	โรงเรียนสาธิต			-		3,006,473.20	2,834,523.44	52,366,726.80	49,937,944.70			55,373,200.00	52,772,468.14	2,600,731.86	95.30
9	บัณฑิตวิทยาลัย			11,095,406.48	6,073,304.09	150,143.52	123,623.52					11,245,550.00	6,196,927.61	5,048,622.39	55.11
3	ศูนย์ภาษา			200,000.00	199,098.49	-						200,000.00	199,098.49	901.51	99.55
6	ศูนย์วิทยาศาสตร์			200,000.00	199,196.55	-						200,000.00	199,196.55	803.45	99.60
11	สำนักงานอธิการบดี	32,228,500.00	30,520,499.19	24,808,358.91	24,478,778.47	4,023,141.09	4,023,141.09			5,440,200.00	4,910,105.17	66,500,200.00	63,932,523.92	2,567,676.08	96.14
12	งานพัฒนาวิชาชีพครู และบุคลากร											-	-	-	
13	กองนโยบายและแผน			20,673,125.00	17,630,951.42	1,283,375.00	85,600.00					21,956,500.00	17,716,551.42	4,239,948.58	80.69
14	กองพัฒนานักศึกษา			-		65,919.00	65,919.00			3,560,881.00	3,178,264.42	3,626,800.00	3,244,183.42	382,616.58	89.45
15	สำนักส่งเสริมวิชาการและงานทะเบียน			28,383,377.40	16,028,781.19	244,122.60	234,683.10					28,627,500.00	16,263,464.29	12,364,035.71	56.81
16	สำนักส่งเสริมการเรียนรู้และบริการวิชาการ			18,500.00	17,370.00							18,500.00	17,370.00	1,130.00	93.89
17	สำนักวิทยบริการและเทคโนโลยีสารสนเทศ			1,685,500.00	1,343,998.02	81,320.00	81,320.00					1,766,820.00	1,425,318.02	341,501.98	80.67
18	สถาบันวิจัยและพัฒนา			3,500.00	-	21,828.00	21,828.00			3,604,972.00	3,128,089.91	3,630,300.00	3,149,917.91	480,382.09	86.77
21	งานศึกษาทั่วไป			181,637.70	181,337.47	121,862.30	121,862.30					303,500.00	303,199.77	300.23	99.90
22	งานมาตรฐานและจัดการคุณภาพ			305,011.00	132,725.16	34,989.00	34,989.00					340,000.00	167,714.16	172,285.84	49.33
23	งานศิลปวัฒนธรรม			180,000.00	179,945.00							180,000.00	179,945.00	55.00	99.97
24	งานวิเทศสัมพันธ์			521,100.00	289,868.97							521,100.00	289,868.97	231,231.03	55.63
25	สำนักงานสภามหาวิทยาลัย			1,899,100.00	1,508,145.84							1,899,100.00	1,508,145.84	390,954.16	79.41
26	หน่วยตรวจสอบภายใน			-								-	-	-	
27	งานสิทธิประโยชน์			-						68,895,400.00	61,244,524.25	68,895,400.00	61,244,524.25	7,650,875.75	88.89
รวม		32,228,500.00	30,520,499.19	122,570,385.95	97,008,976.09	17,023,654.25	15,615,469.85	52,366,726.80	49,937,944.70	81,501,453.00	72,460,983.75	305,690,720.00	265,543,873.58	40,146,846.42	86.87

ตารางที่ 4 รายละเอียดการตั้งเบิกใช้งบประมาณแผ่นดิน งบรายได้ (กศ.ปช.และ บกศ.)ประจำปีงบประมาณ พ.ศ. 2561 (จำแนกตามรายละเอียดค่าใช้จ่าย)

ณ เดือน 1 ตุลาคม- 30 กันยายน 2561

ลำดับที่	หน่วยงาน	งบบุคลากร		งบดำเนินงาน		งบลงทุน		งบอุดหนุน		งบรายจ่ายอื่นๆ		รวมทั้งสิ้นจัดสรร	รวมตั้งเบิก	คงเหลือ	ร้อยละการตั้งเบิกใช้
		จัดสรร	ตั้งเบิก	จัดสรร	ตั้งเบิก	จัดสรร	ตั้งเบิก	จัดสรร	ตั้งเบิก	จัดสรร	ตั้งเบิก				
1	คณะครุศาสตร์	-	-	7,115,318.65	6,988,030.21	115,981.35	115,981.35	-	-	578,199.00	578,199.00	7,809,499.00	7,682,210.56	127,288.44	98.37
2	คณะมนุษยศาสตร์และสังคมศาสตร์	-	-	6,167,983.37	6,167,781.72	1,764,316.63	1,764,316.63	-	-	212,860.00	212,860.00	8,145,160.00	8,144,958.35	201.65	100.00
3	คณะวิทยาการจัดการ	-	-	7,768,658.91	5,979,731.17	4,023,141.09	4,023,141.09	-	-	232,012.00	232,012.00	12,023,812.00	10,234,884.26	1,788,927.74	85.12
4	คณะวิทยาศาสตร์และเทคโนโลยี	-	-	5,105,239.00	5,057,032.19	5,501,861.00	5,501,201.30	-	-	184,816.00	184,816.00	10,791,916.00	10,743,049.49	48,866.51	99.55
5	คณะเทคโนโลยีอุตสาหกรรม	-	-	3,700,100.00	3,144,200.53	3,320,000.00	3,319,502.00	-	-	278,500.00	278,500.00	7,298,600.00	6,742,202.53	556,397.47	92.38
6	คณะเทคโนโลยีการเกษตร	-	-	1,829,338.00	1,729,333.66	1,958,362.00	1,958,362.00	-	-	352,000.00	352,000.00	4,139,700.00	4,039,695.66	100,004.34	97.58
7	คณะสาธารณสุขศาสตร์	-	-	2,746,004.53	2,746,574.24	1,942,595.47	1,941,252.53	-	-	109,815.00	109,815.00	4,798,415.00	4,797,641.77	773.23	99.98
8	วิทยาลัยนวัตกรรมการจัดการ	-	-	4,393,327.00	3,646,561.00	1,020,223.00	1,020,223.00	-	-	98,500.00	98,500.00	5,512,050.00	4,765,284.00	746,766.00	86.45
9	มรภ.วไลยฯสระแก้ว	-	-	818,100.00	513,495.70	-	-	-	-	166,800.00	166,800.00	984,900.00	680,295.70	304,604.30	69.07
10	โรงเรียนสาธิต	-	-	-	-	5,241,823.20	5,069,873.44	59,545,976.80	57,117,194.70	-	-	64,787,800.00	62,187,068.14	2,600,731.86	95.99
11	บัณฑิตวิทยาลัย	-	-	11,101,206.48	6,079,104.09	150,143.52	123,623.52	-	-	-	-	11,251,350.00	6,202,727.61	5,048,622.39	55.13
12	ศูนย์ภาษา	-	-	200,000.00	199,098.49	-	-	-	-	466,200.00	466,200.00	666,200.00	665,298.49	901.51	99.86
13	ศูนย์วิทยาศาสตร์	-	-	300,000.00	299,196.55	-	-	-	-	1,013,400.00	1,013,400.00	1,313,400.00	1,312,596.55	803.45	99.94
14	สำนักงานอธิการบดี	115,037,300.00	106,838,351.66	53,644,658.91	44,670,338.13	125,773,641.09	125,773,638.41	222,559,300.00	222,559,300.00	5,440,200.00	4,910,105.17	522,455,100.00	504,751,733.37	17,703,366.63	96.61
15	งานพัฒนาวิชาชีพครู และบุคลากร	-	-	-	-	-	-	-	-	1,000,000.00	1,000,000.00	1,000,000.00	1,000,000.00	-	100.00
16	กองนโยบายและแผน	-	-	22,423,125.00	19,380,951.42	1,283,375.00	85,600.00	-	-	3,746,800.00	3,746,791.19	27,453,300.00	23,213,342.61	4,239,957.39	84.56
17	กองพัฒนานักศึกษา	-	-	-	-	65,919.00	65,919.00	-	-	3,560,881.00	3,178,264.42	3,626,800.00	3,244,183.42	382,616.58	89.45
18	สำนักส่งเสริมวิชาการและงานทะเบียน	-	-	30,289,177.40	17,934,581.19	244,122.60	234,683.10	-	-	-	-	30,533,300.00	18,169,264.29	12,364,035.71	59.51
19	สำนักส่งเสริมการเรียนรู้และและบริการวิชาการ	-	-	24,300.00	23,170.00	-	-	-	-	1,141,498.00	1,141,498.00	1,165,798.00	1,164,668.00	1,130.00	99.90
20	สำนักวิทยบริการและเทคโนโลยีสารสนเทศ	-	-	1,691,300.00	1,349,798.02	81,320.00	81,320.00	-	-	900,000.00	900,000.00	2,672,620.00	2,331,118.02	341,501.98	87.22
21	สถาบันวิจัยและพัฒนา	-	-	9,300.00	5,800.00	21,828.00	21,828.00	17,023,400.00	17,023,400.00	3,604,972.00	3,128,089.91	20,659,500.00	20,179,117.91	480,382.09	97.67
22	งานศึกษาทั่วไป	-	-	1,487,437.70	1,487,137.47	121,862.30	121,862.30	-	-	-	-	1,609,300.00	1,608,999.77	300.23	99.98
23	งานมาตรฐานและจัดการคุณภาพ	-	-	305,011.00	132,725.16	34,989.00	34,989.00	-	-	750,000.00	750,000.00	1,090,000.00	917,714.16	172,285.84	84.19
24	งานศิลปวัฒนธรรม	-	-	180,000.00	179,945.00	-	-	-	-	780,000.00	780,000.00	960,000.00	959,945.00	55.00	99.99
25	งานวิเทศสัมพันธ์	-	-	521,100.00	289,868.97	-	-	-	-	-	-	521,100.00	289,868.97	231,231.03	55.63
26	สำนักงานสภามหาวิทยาลัย	-	-	2,244,500.00	1,853,545.84	-	-	-	-	-	-	2,244,500.00	1,853,545.84	390,954.16	82.58
27	หน่วยตรวจสอบภายใน	-	-	100,000.00	100,000.00	-	-	-	-	-	-	100,000.00	100,000.00	-	100.00
28	งานสิทธิประโยชน์	-	-	-	-	-	-	-	-	68,895,400.00	61,244,524.25	68,895,400.00	61,244,524.25	7,650,875.75	88.89
รวมทั้งสิ้น		115,037,300.00	106,838,351.66	164,165,185.95	129,958,000.75	152,665,504.25	151,257,316.67	299,128,676.80	296,699,894.70	93,512,853.00	72,460,983.75	824,509,520.00	769,225,938.72	55,283,581.28	93.29

เดือน	%เบิกจ่ายสะสม
เป้าหมาย	100
ตค.60	7.63
พย.60	14.87
ธค.60	22.82
มค.61	29.90
กพ.61	37.30
มีค.61	43.93
เมย.61	50.51
พค.61	56.82
มิย.61	64.37
กค.61	71.34
สค.61	79.55
กย.61	93.29

ตารางที่ 5 แสดงร้อยละผลการตั้งเบิกงบประมาณสะสมเปรียบเทียบกับเป้าหมายการตั้งเบิกรายเดือน ปีงบประมาณ พ.ศ. 2561

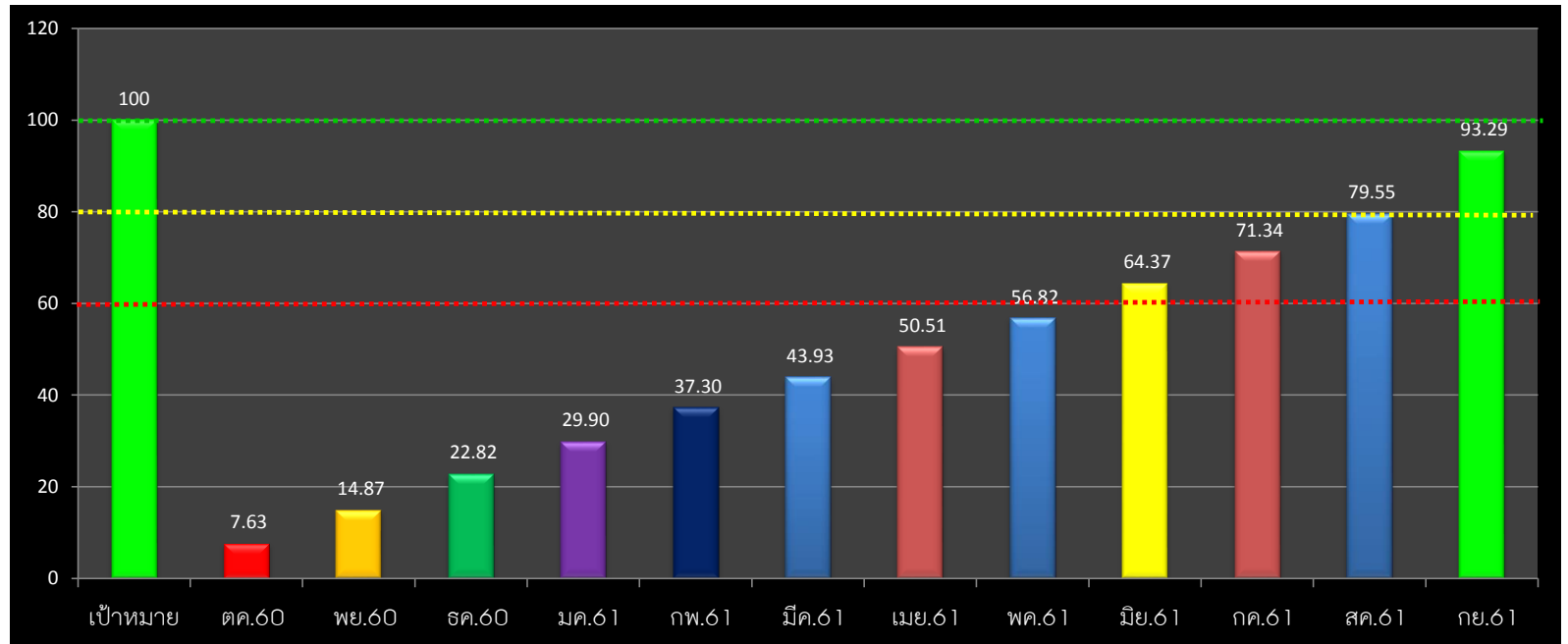

คำอธิบายจากตารางแผนภูมิ

- แผนภูมิแท่งแสดงเป้าหมายการเบิกใช้งบประมาณ คิดเป็นร้อยละ 100%
- เป็นแผนภูมิแสดงถึงผลเฉลี่ยการตั้งเบิกจากระบบ 3 มิติ ของทุกหน่วยงาน ประกอบด้วยงบประมาณแผ่นดิน งบประมาณรายได้ (กศ.ปช.และ งบ บ.กศ.) และงบบุคลากรทั้งประเภทประจำและอุดหนุน ประจำเดือนเมษายน 2561 คิดเป็นร้อยละการเบิกใช้ 50.51% เพิ่มขึ้น จากเดือน มีนาคม 6.58%
- เป็นแผนภูมิแสดงถึงผลเฉลี่ยการตั้งเบิกจากระบบ 3 มิติ ของทุกหน่วยงาน ประกอบด้วยงบประมาณแผ่นดิน งบประมาณรายได้ (กศ.ปช.และ งบ บ.กศ.) และงบบุคลากรทั้งประเภทประจำและอุดหนุน ประจำเดือน พฤษภาคม 2561 คิดเป็นร้อยละการเบิกใช้ 56.10% เพิ่มขึ้น จากเดือน เมษายน 6.31%
- เป็นแผนภูมิแสดงถึงผลเฉลี่ยการตั้งเบิกจากระบบ 3 มิติ ของทุกหน่วยงาน ประกอบด้วยงบประมาณแผ่นดิน งบประมาณรายได้ (กศ.ปช.และ งบ บ.กศ.) และงบบุคลากรทั้งประเภทประจำและอุดหนุน ประจำเดือน มิถุนายน 2561 คิดเป็นร้อยละการเบิกใช้ 64.37% เพิ่มขึ้น จากเดือน พฤษภาคม 8.27%
- เป็นแผนภูมิแสดงถึงผลเฉลี่ยการตั้งเบิกจากระบบ 3 มิติ ของทุกหน่วยงาน ประกอบด้วยงบประมาณแผ่นดิน งบประมาณรายได้ (กศ.ปช.และ งบ บ.กศ.) และงบบุคลากรทั้งประเภทประจำและอุดหนุน ประจำเดือน กรกฎาคม 2561 คิดเป็นร้อยละการเบิกใช้ 71.34% เพิ่มขึ้น จากเดือน มิถุนายน 6.97%
- เป็นแผนภูมิแสดงถึงผลเฉลี่ยการตั้งเบิกจากระบบ 3 มิติ ของทุกหน่วยงาน ประกอบด้วยงบประมาณแผ่นดิน งบประมาณรายได้ (กศ.ปช.และ งบ บ.กศ.) และงบบุคลากรทั้งประเภทประจำและอุดหนุน ประจำเดือน สิงหาคม 2561 คิดเป็นร้อยละการเบิกใช้ 78.80% เพิ่มขึ้น จากเดือน มิถุนายน 8.21%
- เป็นแผนภูมิแสดงถึงผลเฉลี่ยการตั้งเบิกจากระบบ 3 มิติ ของทุกหน่วยงาน ประกอบด้วยงบประมาณแผ่นดิน งบประมาณรายได้ (กศ.ปช.และ งบ บ.กศ.) และงบบุคลากรทั้งประเภทประจำและอุดหนุน ประจำเดือน กันยายน 2561 คิดเป็นร้อยละการเบิกใช้ 93.20% เพิ่มขึ้น จากเดือน มิถุนายน 13.74%

ข้อมูลสรุปจากระบบ 3 มิติ ณ วันที่ 30กันยายน 2561

โดย นส.เนตรศรินทร์ พิมพ์จันทร์