



สรุปผลการดำเนินงาน  
โครงการพันธกิจสัมพันธ์เพื่อแก้ไขปัญหาคความยากจน  
ในพื้นที่จังหวัดปทุมธานีและจังหวัดสระแก้ว

# โครงการพันธกิจสัมพันธ์เพื่อแก้ไขปัญหาความยากจนในพื้นที่จังหวัดปทุมธานี

พื้นที่ดำเนินการ

**27**  
หมู่บ้าน

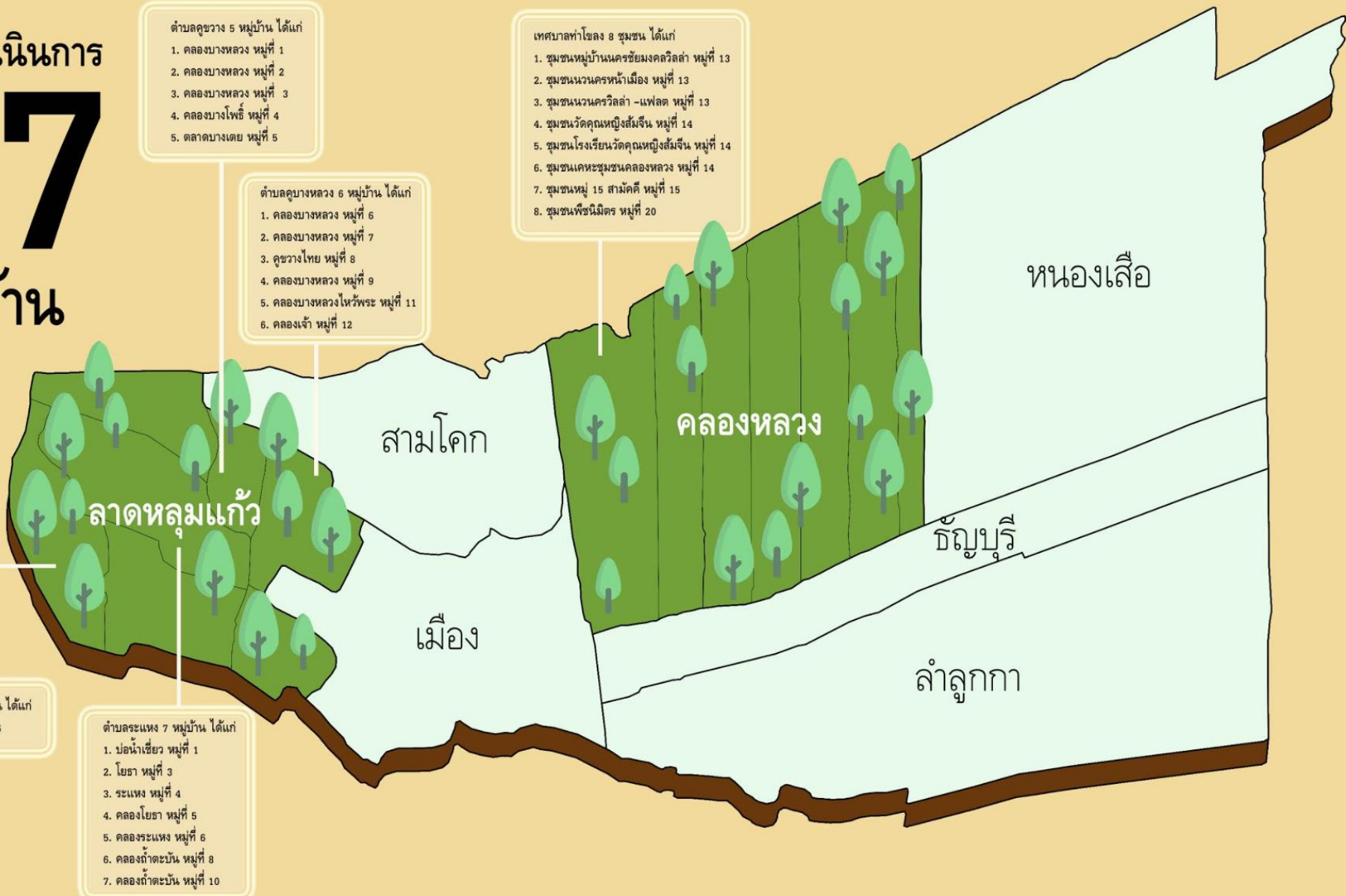

# ผลสำเร็จของการดำเนินโครงการ

## ด้านเศรษฐกิจ



ร้อยละ 10 ชุมชนตะขุขามคลองหลวง หมู่ 13 เทศบาลท่าโขลง อ.คลองหลวง จ.ปทุมธานี	ร้อยละ 10 บ้านคลองหน้าไม้ หมู่ 6 ต.หน้าไม้ อ.ลาดหลุมแก้ว จ.ปทุมธานี	ร้อยละ 5.55 ชุมชนศรีอยุธยาคลองลำ หมู่ 8 เทศบาลท่าโขลง อ.คลองหลวง จ.ปทุมธานี	ร้อยละ 3.40 หมู่ 13 ชุมชนนวนคร เทศบาลท่าโขลง อ.คลองหลวง จ.ปทุมธานี	ร้อยละ 11.25 หมู่ 13 ชุมชนนวนครวัดลำแผลด เทศบาลท่าโขลง อ.คลองหลวง จ.ปทุมธานี	ร้อยละ 13.33 ชุมชนวัดคุณหญิงส้มจีน หมู่ 11 เทศบาลท่าโขลง อ.คลองหลวง จ.ปทุมธานี	ร้อยละ 10 ชุมชนพริมนิคม หมู่ 19 เทศบาลท่าโขลง อ.คลองหลวง จ.ปทุมธานี
ร้อยละ 6.34 ชุมชนหมู่ 15 สามัคคี หมู่ 14 เทศบาลท่าโขลง อ.คลองหลวง จ.ปทุมธานี	ร้อยละ 6 บ้านคลองบางเตย หมู่ 5 ต.คูข่าง อ.ลาดหลุมแก้ว จ.ปทุมธานี	ร้อยละ 7.5 บ้านคลองบางหลวง หมู่ 3 ต.คูข่าง อ.ลาดหลุมแก้ว จ.ปทุมธานี	ร้อยละ 25.62 บ้านคลองบางโพธิ์ หมู่ 4 ต.คูข่าง อ.ลาดหลุมแก้ว จ.ปทุมธานี	ร้อยละ 5 บ้านคลองบางหลวง หมู่ 2 ต.คูข่าง อ.ลาดหลุมแก้ว จ.ปทุมธานี	ร้อยละ 5 บ้านคลองบางหลวง หมู่ 7 ต.คูข่าง อ.ลาดหลุมแก้ว จ.ปทุมธานี	ร้อยละ 25 บ้านคูข่างไทย หมู่ 8 ต.คูข่าง อ.ลาดหลุมแก้ว จ.ปทุมธานี
ร้อยละ 8.20 บ้านคลองบางหลวง หมู่ 6 ต.คูข่าง อ.ลาดหลุมแก้ว จ.ปทุมธานี	ร้อยละ 22.34 บ้านคลองบางหลวงหัวไร่ หมู่ 11 ต.คูข่าง อ.ลาดหลุมแก้ว จ.ปทุมธานี	ร้อยละ 11.9 บ้านคลองบางหลวง หมู่ 9 ต.คูข่าง อ.ลาดหลุมแก้ว จ.ปทุมธานี	ร้อยละ 19.6 บ้านคลองเจ้า หมู่ 12 ต.คูข่าง อ.ลาดหลุมแก้ว จ.ปทุมธานี	ร้อยละ 9.14 บ้านคลองโยธา หมู่ 5 ต.ระแหง อ.ลาดหลุมแก้ว จ.ปทุมธานี	ร้อยละ 6.45 บ้านคลองระแหง หมู่ 8 ต.ระแหง อ.ลาดหลุมแก้ว จ.ปทุมธานี	ร้อยละ 5 บ้านคลองอู่ตะเภา หมู่ 10 ต.ระแหง อ.ลาดหลุมแก้ว จ.ปทุมธานี
ร้อยละ - ชุมชนวัดคุณหญิงส้มจีน หมู่ 12 เทศบาลท่าโขลง อ.คลองหลวง จ.ปทุมธานี	ร้อยละ - บ้านคลองบางหลวง หมู่ 1 ต.คูข่าง อ.ลาดหลุมแก้ว จ.ปทุมธานี	ร้อยละ - บ้านระแหง หมู่ 4 ต.ระแหง อ.ลาดหลุมแก้ว จ.ปทุมธานี	ร้อยละ - บ้านคลองอู่ตะเภา หมู่ 8 ต.ระแหง อ.ลาดหลุมแก้ว จ.ปทุมธานี			

### VRU R&D and Community Development Model

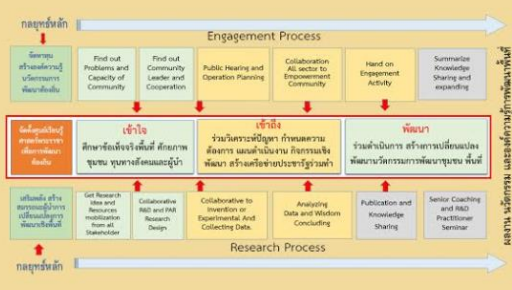

## ด้านสุขภาพ



รายได้เฉลี่ยเพิ่มขึ้น ร้อยละ **10.7** ต่อครัวเรือน

กิจกรรมส่งเสริมสุขภาพของผู้สูงอายุ ชุมชนบ้านม่อนเขียว หมู่ที่ 1 ตำบลระแหง อำเภอลาดหลุมแก้ว จังหวัดปทุมธานี

กิจกรรมส่งเสริมสุขภาพชุมชนและศูขภาวะ บ้านโสภา หมู่ที่ 3 ตำบลระแหง อำเภอลาดหลุมแก้ว จังหวัดปทุมธานี

## ผลิตภัณฑ์





# สรุปผลโครงการในจังหวัดสระแก้ว



ได้ดำเนินงานในพื้นที่สระแก้ว  
ครอบคลุมอำเภอ 9 อำเภอ

ทั้งหมด

25

หมู่บ้าน

มีครัวเรือนที่เข้าร่วมโครงการ

ทั้งหมด

270

ครัวเรือน

ครัวเรือนที่มีรายได้เพิ่มขึ้น

ทั้งหมด

230

ครัวเรือน



รายได้โดยเฉลี่ยก่อน

เริ่มโครงการ

4,773

บาท/ครัวเรือน

รายได้ที่เพิ่มขึ้น

1,064

บาท/ครัวเรือน

หรือ

15.18%

ต่อครัวเรือน



จำนวนผลิตภัณฑ์ที่ได้  
จากการดำเนินโครงการ  
ใน 25 หมู่บ้าน

21

ผลิตภัณฑ์

หมู่บ้านที่ระบุรายได้  
ที่เพิ่มขึ้นไม่ได้ จำนวน  
4 โครงการ

เนื่องจากเพิ่งเริ่มโครงการ

หมู่บ้านที่ไม่  
สามารถวัดเป็นรายได้ได้  
1 โครงการ

เนื่องจากการดำเนินการดำเนิน  
งานเชิงโครงสร้างพื้นฐาน  
เพื่อดูแลเรื่องสุขภาพ



บทบาทของอาจารย์  
ถือว่าเป็นกลไกเชื่อมโยง  
ภาควิชาการกับวิถีชีวิต  
ของชุมชนให้เกิดการบูรณา  
การอย่างถึงขีดสุด โดยสิ่งที่  
สำคัญคือต้องอาศัยประสพ  
การณ์และการสร้างความ  
สัมพันธ์ที่ดี ต่อชุมชนเพื่อ  
ทำการศึกษาร่วมกันเชิงลึก  
โดยมุ่งเน้นการแก้ไขปัญหา  
โดยใช้กระบวนการศึกษา  
ในเชิงวิชาการอันจะนำไปสู่การ  
พัฒนาอย่างยั่งยืนอันจะเป็น  
การสร้างรายได้ให้กับท้องถิ่น  
ชุมชนเพื่อยกระดับคุณภาพชีวิต  
ของประชาชนในพื้นที่เป้าหมาย  
และนำพาประเทศไปสู่ความเป็น  
Thailand 4.0





**VRU**  
มหาวิทยาลัยราชภัฏวไลยอลงกรณ์  
ในพระบรมราชูปถัมภ์

แนวทางการดำเนินงานในปีงบประมาณ 2563

# VRU ENGAGEMENT VALUE CHAIN

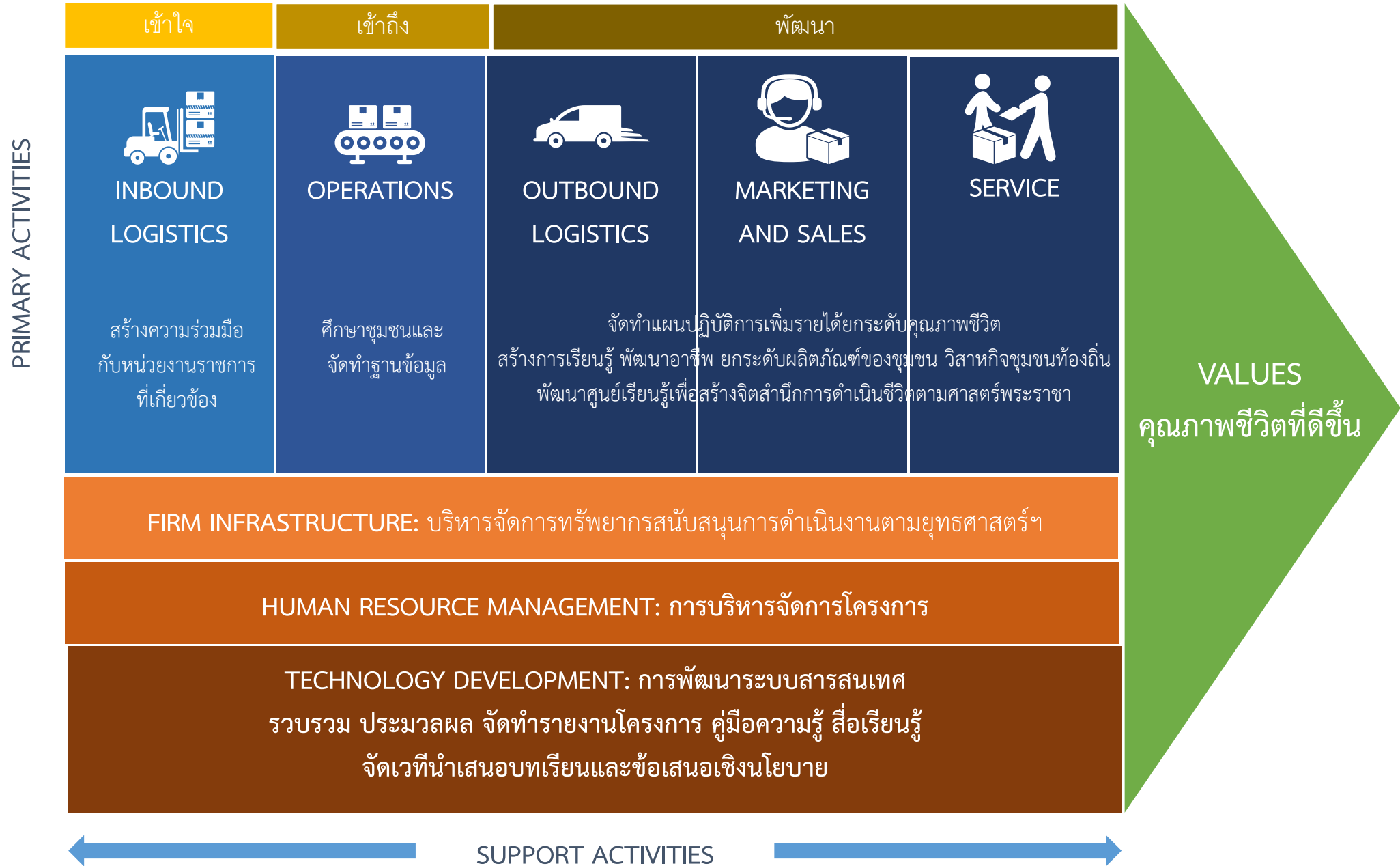

# ยกระดับคุณภาพชีวิตชุมชนและท้องถิ่น

จัดเวทีนำเสนอบทเรียนและข้อเสนอเชิงนโยบาย

รวบรวม ประมวลผล จัดทำรายงาน  
โครงการ คู่มือความรู้ สื่อเรียนรู้

พัฒนาศูนย์เรียนรู้เพื่อสร้างจิตสำนึกการ  
ดำเนินชีวิตตามศาสตร์พระราชา

สร้างการเรียนรู้ พัฒนาอาชีพ  
ยกระดับผลิตภัณ์ของชุมชน  
วิสาหกิจชุมชนท้องถิ่น

จัดทำแผนปฏิบัติการ  
เพิ่มรายได้ยกระดับ  
คุณภาพชีวิต

ศึกษาชุมชนและ  
จัดทำฐานข้อมูล

5 Os 18 KRs

9 ตำบล/จังหวัด

ชุมชนนวัตกรรม

ผู้ประกอบการทางสังคม

ผู้นำการเปลี่ยนแปลงในชุมชน

OKR VRU

- 01. นวัตกรรมชุมชน วิสาหกิจชุมชนและ Smart SMEs เพื่อยกระดับรายได้ให้กับชุมชน ปีละ 20 นวัตกรรม**
  - KR1.1 ระบบข้อมูลพื้นฐาน สภาพปัญหาและประเด็นการพัฒนาในพื้นที่เป้าหมาย
  - KR1.2 เครือข่ายประชารัฐเพื่อการพัฒนาแก้ปัญหาของชุมชนในพื้นที่
  - KR1.3 นวัตกรรมชุมชนเพื่อการพัฒนาและยกระดับเศรษฐกิจฐานรากในพื้นที่
  - KR1.4 กิจกรรมเพื่อสังคม/นวัตกรรมสังคมเพื่อพัฒนาคุณภาพชีวิตประชาชนในเขตพื้นที่ที่มีการจัดตั้งชุมชน
- 02. Smart Community / ชุมชนนวัตกรรม มีความสามารถในการพึ่งพาพัฒนาตนเองและจัดการตนเองเพิ่มขึ้น 20%**
  - KR1. เครือข่ายคณะกรรมการชุมชนที่ผ่านการแลกเปลี่ยนเรียนรู้สร้างแรงบันดาลใจ
  - KR2. แผนพัฒนาชุมชนนวัตกรรมและ Smart Community ที่พื้นที่/ชุมชนกำหนดร่วมกัน
  - KR3. ชุมชนต้นแบบที่สามารถพัฒนาตนเองและจัดการปัญหาต่างๆของตนเองได้
- 03.มูลค่าเศรษฐกิจสร้างสรรค์บนฐานทุน ทรัพยากร วัฒนธรรมในพื้นที่เพิ่มขึ้นร้อยละ 10 ต่อปี**
  - KR1. OTOP ที่ได้รับการพัฒนาตลอดห่วงโซ่คุณค่า
  - KR2. กลุ่มวิสาหกิจในชุมชนที่ได้รับการพัฒนาแบบบูรณาการ
  - KR3. ผู้ประกอบการรายใหม่ นวัตกรรมชุมชนที่ได้รับการบ่มเพาะและพัฒนากิจการ
  - KR4. ตลาดจำหน่ายสินค้าและบริการและระบบบริหารจัดการตลาดชุมชนอัจฉริยะ
  - KR5. เวที ช่องทาง สื่อเพื่อการแลกเปลี่ยนเรียนรู้ของเครือข่ายชุมชนนวัตกรรมที่เชื่อมต่อกับภายนอก
- 04.ระบบข้อมูลเพื่อติดตามกลุ่มเป้าหมายคนจน**
  - KR1. ฐานข้อมูลสนับสนุนการพัฒนาพื้นที่และกลุ่มคนร่วมพัฒนาอาชีพ
  - KR2. โอกาสเข้าถึงสมรรถนะการใช้งานอินเทอร์เน็ตประชารัฐของกลุ่มคนชั้นทะเบียน
  - KR3. ช่องทาง พื้นที่แลกเปลี่ยนเรียนรู้และเข้าถึงความรู้เพื่อพัฒนา ยกระดับฐานะ
- 05.คนจนไม่น้อยกว่า 200 คน ได้รับการบริการและความช่วยเหลือให้มีรายได้และคุณภาพชีวิตที่ดีขึ้น**
  - KR1. เครือข่ายประชารัฐจัดความเหลื่อมล้ำและยกระดับคุณภาพชีวิตในพื้นที่
  - KR2. กลุ่มอาชีพ/ครัวเรือนร่วมพัฒนาเศรษฐกิจพอเพียง
  - KR3. ครัวเรือนอาสาช่วยแก้ปัญหาเพื่อยกระดับคุณภาพชีวิต



## ขั้นตอนกระบวนการขับเคลื่อนการดำเนินงาน

# โครงการยกระดับพัฒนาคุณภาพชีวิตชุมชนและท้องถิ่นในพื้นที่จังหวัดปทุมธานีและจังหวัดสระแก้ว ประจำปีงบประมาณ 2563

ลำดับที่	กิจกรรมการดำเนินงาน	ระยะเวลาดำเนินงาน	ผู้รับผิดชอบ	ผลผลิต/ผลงานส่งมอบ
1	<p><b>คณะผู้บริหาร</b> ประชุมเพื่อกำหนดทิศทางการดำเนินงานโครงการ</p> <ul style="list-style-type: none"> <li>จัดทำรายละเอียดกรอบการดำเนินโครงการ</li> </ul>	21 ก.ย. 62	สสร.	รายงานสรุปผลทิศทางการดำเนินโครงการ
2	<p><b>คณะผู้บริหารและอาจารย์นักพัฒนา</b> เข้าพบเพื่อประสานงานกับพัฒนาการจังหวัดปทุมธานีและจังหวัดสระแก้ว</p> <ul style="list-style-type: none"> <li>หารือแนวทางการดำเนินงาน</li> <li>กำหนดพื้นที่เป้าหมาย</li> </ul>	27 ก.ย. 62	สสร.	สรุปรายละเอียดหมู่บ้านพื้นที่เป้าหมายในการดำเนินโครงการบันทึกผลการมอบหมายงานและความรับผิดชอบของกรรมการ
3	<p>แต่งตั้ง <b>คณะกรรมการดำเนินงาน</b></p> <ul style="list-style-type: none"> <li>คัดเลือก <b>ผู้จัดการพื้นที่</b> ในแต่ละตำบล</li> <li><b>คณะกรรมการที่ปรึกษา</b> และเสริมพลังการพัฒนาพื้นที่</li> <li><b>คณะกรรมการติดตาม</b> การดำเนินโครงการ</li> </ul>	18 ต.ค. 62	สสร.	คำสั่งแต่งตั้งคณะกรรมการดำเนินงาน
4	<p>ประชุม <b>คณะกรรมการดำเนินงาน</b> และ <b>ผู้จัดการพื้นที่</b></p> <ul style="list-style-type: none"> <li>ชี้แจงรายละเอียดการดำเนินโครงการ</li> <li>กำหนดพื้นที่เป้าหมาย</li> </ul>	ต.ค. 62	สสร.	รายงานการประชุม

## ขั้นตอนกระบวนการขับเคลื่อนการดำเนินงาน

# โครงการยกระดับพัฒนาคุณภาพชีวิตชุมชนและท้องถิ่นในพื้นที่จังหวัดปทุมธานีและจังหวัดสระแก้ว ประจำปีงบประมาณ 2563

ลำดับที่	กิจกรรมการดำเนินงาน	ระยะเวลาดำเนินงาน	ผู้รับผิดชอบ	ผลผลิต/ผลงานส่งมอบ
5	<p>สร้างความร่วมมือกับหน่วยงานราชการที่เกี่ยวข้อง (โครงการระยะที่ 1)</p> <ul style="list-style-type: none"> <li><b>ผู้จัดการพื้นที่</b> เข้าพบและแสวงหาความร่วมมือจากหน่วยงานภาครัฐและเอกชนที่เกี่ยวข้อง</li> <li><b>ผู้จัดการพื้นที่</b> จัดทำปฏิทินการลงพื้นที่ศึกษาข้อมูลและยกระดับพัฒนาคุณภาพชีวิตชุมชนและท้องถิ่น</li> <li><b>ผู้จัดการพื้นที่</b> นำเสนอรายงานข้อค้นพบจากการเข้าพบผู้ที่เกี่ยวข้องต่อคณะกรรมการที่ปรึกษาและเสริมพลังการพัฒนาพื้นที่</li> <li><b>ผู้จัดการพื้นที่</b> ส่งแบบรายงานผลการปฏิบัติงานในพื้นที่โดยต้องส่งเข้าระบบทุกครั้งที่ลงพื้นที่ และแนบเอกสารประกอบการเบิกจ่าย</li> </ul>	<p>ต.ค. – พ.ย. 62</p> <p>ต.ค. – พ.ย. 62</p> <p>พ.ย. 62</p> <p>พ.ย. 62</p> <p>ต.ค. – พ.ย. 62</p>	<p>สสร.ร่วมกับทุกคณะ</p>	<ul style="list-style-type: none"> <li>ลงพื้นที่ดำเนินโครงการ</li> <li>OP1 , OP2 และ OP3</li> </ul>
6	<p>ศึกษาชุมชนและจัดทำฐานข้อมูลตำบล (โครงการระยะที่ 1)</p> <ul style="list-style-type: none"> <li><b>ผู้จัดการพื้นที่</b> ประมวลผลรวบรวมข้อมูลจากเอกสารฐานข้อมูลที่เกี่ยวข้องของจังหวัด อำเภอ ตำบล โดยใช้ข้อมูลจากบัตรสวัสดิการแห่งรัฐ และเกณฑ์ความจำเป็นขั้นพื้นฐาน (จปฐ.) ที่ตกเกณฑ์ของพัฒนาการจังหวัด</li> <li><b>ผู้จัดการพื้นที่</b> ศึกษาพื้นที่ เยี่ยมชมรวบรวมข้อมูลภาคสนามจากพื้นที่ของตำบล ร่วมกับเครือข่ายประชารัฐ 2-3 ครั้ง (OP2 และ OP3)</li> <li><b>ผู้จัดการพื้นที่</b> ค้นหา ประเมินศักยภาพ ปัญหา ทุนของชุมชน</li> <li><b>ผู้จัดการพื้นที่</b> กำหนดแผนการพัฒนาชุมชนร่วมกับคนในชุมชน</li> <li><b>ผู้จัดการพื้นที่</b> จัดทำรายงานผลการศึกษาชุมชน และครัวเรือนเป้าหมายจัดทำฐานข้อมูลตำบล (OP2 – OP3)</li> </ul>	<p>พ.ย. – ธ.ค. 62</p> <p>พ.ย. – ธ.ค. 62</p> <p>พ.ย. – ธ.ค. 62</p> <p>พ.ย. – ธ.ค. 62</p> <p>พ.ย. – ธ.ค. 62</p> <p>ธ.ค. 62</p>	<p>สสร.ร่วมกับทุกคณะ</p>	<ul style="list-style-type: none"> <li>ลงพื้นที่ดำเนินโครงการ</li> <li>OP1 , OP2 และ OP3</li> </ul>

## ขั้นตอนกระบวนการขับเคลื่อนการดำเนินงาน

# โครงการยกระดับพัฒนาคุณภาพชีวิตชุมชนและท้องถิ่นในพื้นที่จังหวัดปทุมธานีและจังหวัดสระแก้ว ประจำปีงบประมาณ 2563

ลำดับที่	กิจกรรมการดำเนินงาน	ระยะเวลาดำเนินงาน	ผู้รับผิดชอบ	ผลผลิต/ผลงานส่งมอบ
	<ul style="list-style-type: none"> <li><b>ผู้จัดการพื้นที่</b> นำเสนอรายงานผลการศึกษาชุมชนและแผนการพัฒนาชุมชนร่วมกับคนในชุมชนต่อ <b>คณะกรรมการที่ปรึกษา</b> และเสริมพลังการพัฒนาพื้นที่</li> </ul>	ธ.ค. 62	สสร.ร่วมกับทุกคณะ	<ul style="list-style-type: none"> <li>ลงพื้นที่ดำเนินโครงการ</li> <li>OP1 , OP2 และ OP3</li> </ul>
7	<p>จัดทำแผนปฏิบัติการเพิ่มรายได้ยกระดับคุณภาพชีวิตของคนในชุมชน (โครงการระยะที่ 2)</p> <ul style="list-style-type: none"> <li><b>ผู้จัดการพื้นที่</b> จัดทำแผนปฏิบัติการ รายละเอียดงบประมาณ (กนผ. 01 และ กนผ. 02) เพื่อเสนอขออนุมัติโครงการระยะที่ 2</li> </ul>	ม.ค. 63	สสร.ร่วมกับทุกคณะ	กนผ. 01 และ กนผ. 02
8	ประชุม <b>คณะกรรมการดำเนินงาน</b> เพื่อนำเสนอโครงการในระยะที่ 2 แก่ <b>คณะกรรมการที่ปรึกษา</b> และเสริมพลังการพัฒนาพื้นที่	ม.ค. 63	สสร.	รายงานการประชุม
9	<p>สร้างการเรียนรู้ พัฒนาอาชีพ ยกระดับผลิตภัณฑ์ของชุมชน วิสาหกิจชุมชนท้องถิ่น</p> <ul style="list-style-type: none"> <li><b>ผู้จัดการพื้นที่</b> ร่วมดำเนินการเสริมพลังแก่ชุมชน สร้างแรงบันดาลใจ และตรวจสอบความมุ่งมั่น</li> <li><b>ผู้จัดการพื้นที่</b> จัดกิจกรรมเชิงพัฒนาหรือปรับปรุงแก้ไขปัญหาของชุมชน คิวเรือ่นเป้าหมายตามแผนพัฒนาชุมชน</li> <li><b>ผู้จัดการพื้นที่</b> นำเสนอความก้าวหน้าการดำเนินกิจกรรมพัฒนาหรือปรับปรุงแก้ไขปัญหาของชุมชนต่อ <b>คณะกรรมการที่ปรึกษา</b> และเสริมพลังพัฒนาพื้นที่ทุกเดือน</li> </ul>	<p>ม.ค. – มิ.ย. 63</p> <p>ม.ค. – ก.พ. 63</p> <p>ม.ค. – เม.ย. 63</p> <p>มิ.ย. – ก.ค. 63</p>	สสร. ร่วมกับคณะ	<ul style="list-style-type: none"> <li>ลงพื้นที่ดำเนินโครงการ</li> <li>OP1 - OP6</li> <li>รายงานสรุปผลการนำเสนอโครงการ</li> <li>รายงานสรุปผลการลงพื้นที่ติดตามโครงการ</li> </ul>

# ขั้นตอนกระบวนการขับเคลื่อนการดำเนินงาน

## โครงการยกระดับพัฒนาคุณภาพชีวิตชุมชนและท้องถิ่นในพื้นที่จังหวัดปทุมธานีและจังหวัดสระแก้ว ประจำปีงบประมาณ 2563

ลำดับที่	กิจกรรมการดำเนินงาน	ระยะเวลาดำเนินงาน	ผู้รับผิดชอบ	ผลผลิต/ผลงานส่งมอบ
	<ul style="list-style-type: none"> <li>• <b>ผู้จัดการพื้นที่</b> นำเสนอความก้าวหน้าการดำเนินกิจกรรมพัฒนาหรือปรับปรุงแก้ไขปัญหาของชุมชนต่อ <b>คณะกรรมการติดตาม</b> การดำเนินโครงการฯ ในพื้นที่ที่รับผิดชอบ อย่างน้อย 2 ครั้ง</li> <li>• <b>คณะกรรมการติดตาม</b> การดำเนินโครงการฯ ลงพื้นที่ติดตามการดำเนินโครงการของ <b>ผู้จัดการพื้นที่</b></li> <li>• <b>ผู้จัดการพื้นที่</b> ประเมินและสรุปผลจัดทำรูปเล่มรายงานโครงการฉบับสมบูรณ์ เพื่อเผยแพร่ จัดการความรู้ ร่วมกิจกรรมแลกเปลี่ยนเรียนรู้</li> <li>• <b>ผู้จัดการพื้นที่</b> รวบรวมประมวลผลข้อมูลการดำเนินงาน ภาพเหตุการณ์เพื่อสรุปและจัดทำบทความเรื่องเล่าความสำเร็จ (Success Story) จากการดำเนินงานกิจกรรมเชิงพัฒนารวมทั้งประเด็นเชิงนวัตกรรมที่ได้จากการดำเนินงาน</li> <li>• <b>ผู้จัดการพื้นที่</b> เผยแพร่ผลการดำเนินงานของโครงการผ่าน Fan page ของมหาวิทยาลัยและ Fan page ในพื้นที่ที่รับผิดชอบ</li> </ul>	<p>ทศวรรษสัปดาห์สุดท้าย ของทุกเดือน</p> <p>มิ.ย.- ก.ค. 63</p> <p>มิ.ย. 63</p> <p>เม.ย. - มิ.ย. 63</p>	<p>สสร.ร่วมกับทุกคณะ</p>	
10	<p>ประชุม <b>คณะกรรมการดำเนินงาน</b></p> <ul style="list-style-type: none"> <li>• รายงานสรุปผลโครงการ</li> <li>• จัดทำรายงานสรุปผลโครงการ</li> </ul>	มิ.ย. - ก.ค. 63	สสร.	รายงานการประชุม
11	<p>จัดเวทีนำเสนอบทเรียนและข้อเสนอเชิงนโยบายร่วมกับมหาวิทยาลัย</p> <ul style="list-style-type: none"> <li>• <b>คณะกรรมการดำเนินงาน</b> จัดหาสื่อ อุปกรณ์ นำเสนอ เผยแพร่ผลงาน</li> <li>• <b>คณะกรรมการดำเนินงาน</b> และ <b>ผู้จัดการพื้นที่</b> นำเสนอผลงานต่อประชาคม (Show Case) จังหวัดปทุมธานีและจังหวัดสระแก้ว</li> </ul>	ก.ค. - ส.ค. 63	สสร.ร่วมกับทุกคณะ	ผลงานที่มหาวิทยาลัยร่วมพัฒนาในพื้นที่จังหวัดปทุมธานีและจังหวัดสระแก้ว

## โครงการยกระดับคุณภาพชีวิตชุมชนและท้องถิ่น

กิจกรรม	งบประมาณ
กิจกรรมที่ 1 สร้างความร่วมมือกับหน่วยงานราชการที่เกี่ยวข้อง ศึกษาชุมชนและจัดทำฐานข้อมูลตำบล และจัดทำแผนปฏิบัติการเพิ่มรายได้ยกระดับคุณภาพชีวิตของคนในชุมชน (19 ตำบล x 40,000 บาท)	760,000
กิจกรรมที่ 2 สร้างการเรียนรู้ พัฒนาอาชีพ ยกระดับผลิตภัณฑ์ของชุมชน วิสาหกิจชุมชนท้องถิ่น (OTOP) (19 ตำบล x 250,000 บาท)	4,180,000
กิจกรรมที่ 3 VRU Organic Farm: ตลาดผลผลิตของชุมชนและมหาวิทยาลัย	195,000
กิจกรรมที่ 4 บริหารจัดการโครงการ	543,950
กิจกรรมที่ 5 บริหารจัดการทรัพยากรสนับสนุนการดำเนินงานตามยุทธศาสตร์ฯ	141,050
กิจกรรมที่ 6 การพัฒนาระบบสารสนเทศ	150,000
กิจกรรมที่ 7 รวบรวม ประมวลผล จัดทำรายงานโครงการ คู่มือความรู้ สื่อเรียนรู้	560,000
กิจกรรมที่ 8 จัดเวทีนำเสนอบทเรียนและข้อเสนอเชิงนโยบาย	900,000
<b>รวม</b>	<b>8,000,000</b>

## โครงการยกระดับเศรษฐกิจของท้องถิ่น/ พัฒนาลังคม/ พัฒนาท้องถิ่นและสิ่งแวดล้อม

โครงการ	งบประมาณ
โครงการส่งเสริมการเรียนรู้ตามแนวพระราชดำริและหลักปรัชญาเศรษฐกิจพอเพียง	1,000,000
โครงการพัฒนาผลิตภัณฑ์ชุมชนท้องถิ่น (UBI – สวพ)	1,500,000
โครงการพัฒนาแหล่งเรียนรู้เพื่อสร้างจิตสำนึกการดำเนินชีวิตตามศาสตร์พระราชา	2,000,000
โครงการพันธกิจสัมพันธ์เพื่อบริหารจัดการสิ่งแวดล้อมของชุมชนท้องถิ่นอย่างยั่งยืน (วิทยาลัยนวัตกรรม)	500,000
รวม	5,000,000

# โครงการยกระดับพัฒนาคุณภาพชีวิตชุมชนและท้องถิ่นจังหวัดปทุมธานี

## พื้นที่ดำเนินการในปีงบประมาณ 2563



### (1) ตำบลระแหง

- หมู่ที่ 1 บ้านบ่อน้ำเขียว
- หมู่ที่ 6 บ้านคลองระแหง
- หมู่ที่ 8 , หมู่ 10 บ้านคลองถ้ำตะบัน

### (2) ตำบลคูบางหลวง

- หมู่ที่ 6,7,9 บ้านคลองบางหลวง
- หมู่ที่ 11 บ้านคลองบางหลวงไหว้พระ
- หมู่ที่ 12 บ้านคลองเจ้า

### (3) ตำบลคูขวาง

- หมู่ที่ 2,3 บ้านคลองบางหลวง
- หมู่ที่ 4 บ้านคลองบางโพธิ์
- หมู่ที่ 5 บ้านคลองบางเตย

### (4) ตำบลบ่อเงิน

- หมู่ที่ 3 บ้านบ่อเงิน
- หมู่ที่ 7 บ้านคลองแยก

### (5) ตำบลหน้าไม้

- หมู่ที่ 3 บ้านคลองอ่างแตก
- หมู่ที่ 5 บ้านคลองหน้าไม้ตาเทศ
- หมู่ที่ 6,7 บ้านคลองหน้าไม้

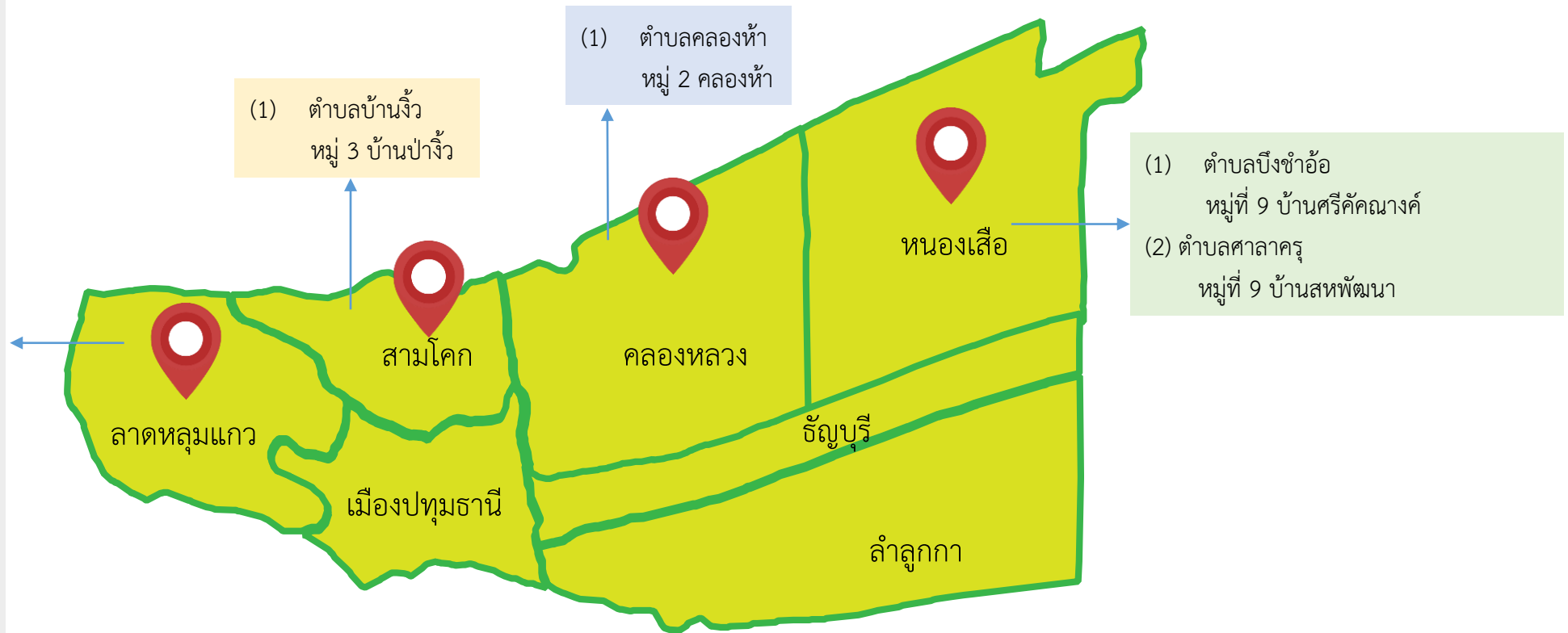

4 อำเภอ 9 ตำบล

# โครงการยกระดับพัฒนาคุณภาพชีวิตชุมชนและท้องถิ่นจังหวัดสระแก้ว

## พื้นที่ดำเนินการในปีงบประมาณ 2563



**VRU**  
มหาวิทยาลัยราชภัฏวไลยอลงกรณ์  
ในพระบรมราชูปถัมภ์

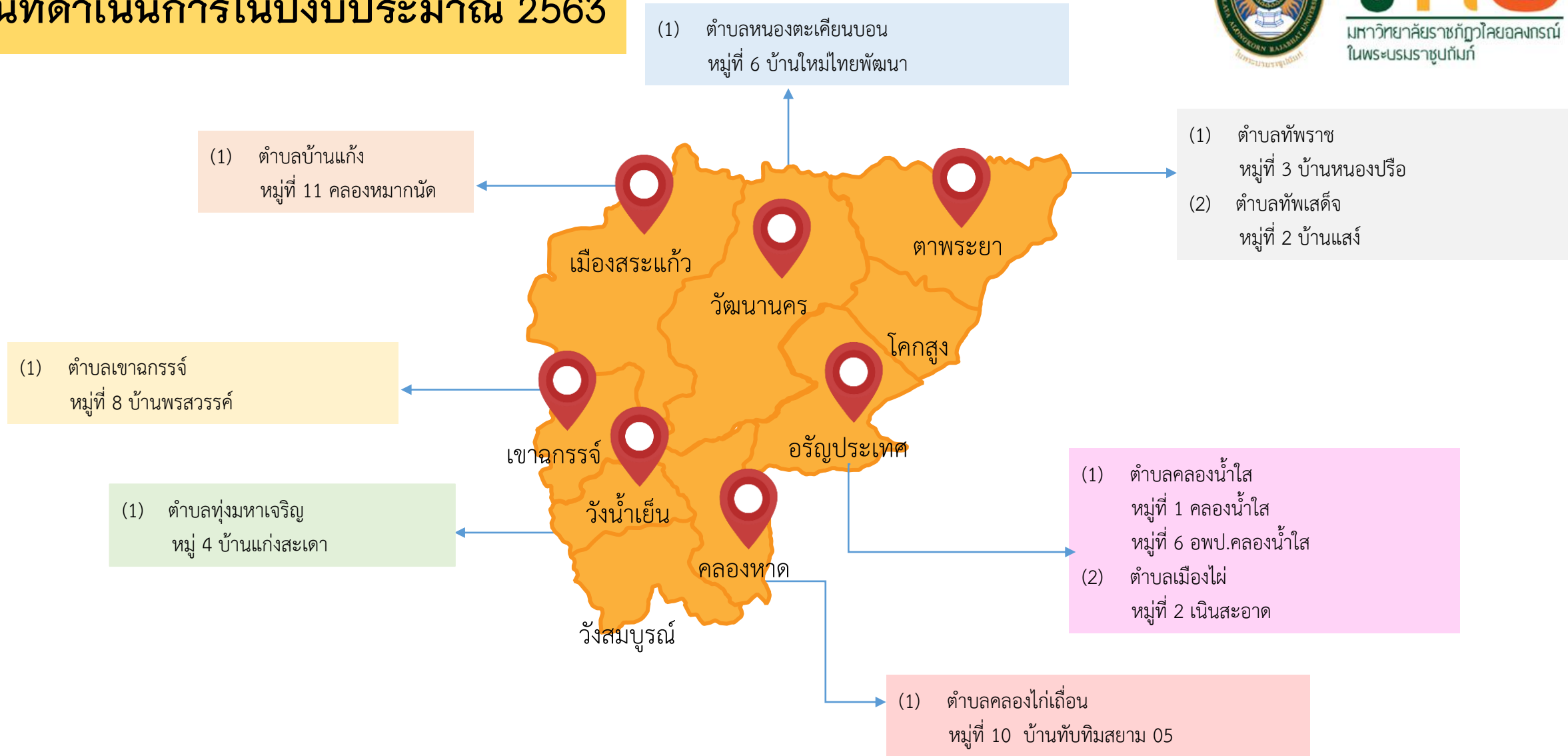

7 อำเภอ 9 ตำบล



ลำดับ	Area Manager
คณะมนุษยศาสตร์และสังคมศาสตร์	
1	ผู้ช่วยศาสตราจารย์ ดร.ดรุณศักดิ์ ตติยะลาภะ
2	อาจารย์ฤทัย สำเนียงเสนาะ
3	อาจารย์พัชรินทร์ ร่มโพธิ์ชื่น
คณะวิทยาการจัดการ	
4	ผู้ช่วยศาสตราจารย์ ดร.ภิญญาพัชญ์ นาคภิบาล
5	อาจารย์ ดร.ธันยธร ตินภพ
คณะเทคโนโลยีการเกษตร	
6	อาจารย์ ดร.พิษณุ แก้วตะพาน
คณะวิทยาศาสตร์และเทคโนโลยี	
7	ผู้ช่วยศาสตราจารย์เบญจางค์ อัจฉริยะโพธา
8	อาจารย์ ดร.บุษยา จูงาม
คณะครุศาสตร์	
9	อาจารย์ ดร.สุภัชฉานัน ศรีเอี่ยม
10	อาจารย์นพพล จันท์กระจำแจ้ง

## Area Manager: ผู้จัดการพื้นที่

ลำดับ	Area Manager
คณะเทคโนโลยีอุตสาหกรรม	
11	อาจารย์องอาจ ทับบุรี
คณะสาธารณสุขศาสตร์	
12	อาจารย์ธธิธา เวียงปฎิ
13	ผู้ช่วยศาสตราจารย์ ดร.ทัศพร ชูศักดิ์
14	ผู้ช่วยศาสตราจารย์ ดร.อภิชัย คุณีพงษ์
วิทยาลัยนวัตกรรมการจัดการ	
15	อาจารย์ ดร.म्मหอม เชิดโกทา
ม.ราชภัฏวไลยอลงกรณ์ฯ สระแก้ว	
16	อาจารย์กีรฉัตร วันช่วย
17	อาจารย์คณิต เรืองขจร
18	อาจารย์ ดร.เจนจิรา นามิ