

ตารางที่ 1 แสดงรายงานการตั้งเบิกสะสมงบประมาณภาพรวม (แผ่นดินและรายได้ ประจำปีงบประมาณ พ.ศ. 2563 เดือน ตุลาคม - ธันวาคม พ.ศ. 2562)

ลำดับ	หน่วยงาน	งบจัดสรร	แสดงแผนและผลการเบิกใช้งบประมาณภาพรวม									
			ค.ค.-62			พ.ย.-62			ธ.ค.-62			เป้าหมายไตรมาสที่ 1
			ตั้งเบิก	คงเหลือ	ร้อยละ	ตั้งเบิก	คงเหลือ	ร้อยละ	ตั้งเบิก	คงเหลือ	ร้อยละ	30% ตั้งเบิก
1	คณะครุศาสตร์	7,971,800.00	249,877.11	7,721,922.89	3.13	719,570.95	6,639,363.29	9.03	1,332,436.71	6,639,363.29	16.71	2,391,540
2	คณะมนุษยศาสตร์และสังคมศาสตร์	8,582,834.00	593,013.75	7,989,820.25	6.91	1,389,142.90	6,724,591.79	16.19	1,858,242.21	6,724,591.79	21.65	2,574,850
3	คณะวิทยาการจัดการ	14,398,400.00	321,905.71	14,076,494.29	2.24	542,291.17	12,546,534.43	3.77	1,851,865.57	12,546,534.43	12.86	4,319,520
4	คณะวิทยาศาสตร์และเทคโนโลยี	6,624,100.00	210,158.52	6,413,941.48	3.17	475,931.72	5,678,769.48	7.18	945,330.52	5,678,769.48	14.27	1,987,230
5	- งานศูนย์วิทยาศาสตร์	2,700,000.00	191,073.11	2,508,926.89	7.08	457,133.51	2,159,792.29	16.93	540,207.71	2,159,792.29	20.01	810,000
6	คณะเทคโนโลยีอุตสาหกรรม	5,307,700.00	184,945.95	5,122,754.05	3.48	296,867.89	4,146,220.73	5.59	1,161,479.27	4,146,220.73	21.88	1,592,310
7	คณะเทคโนโลยีการเกษตร	1,623,260.00	50,352.81	1,572,907.19	3.10	82,083.69	1,392,581.27	5.06	230,678.73	1,392,581.27	14.21	486,978
8	คณะสาธารณสุขศาสตร์	5,706,120.00	265,474.09	5,440,645.91	4.65	940,176.81	4,461,010.99	16.48	1,245,109.01	4,461,010.99	21.82	1,711,836
9	วิทยาลัยนวัตกรรมการจัดการ	3,577,052.00	491,529.47	3,085,522.53	13.74	611,239.13	3,095,758.73	17.09	481,293.27	3,095,758.73	13.46	1,073,116
10	มรภ. วไลยอลงกรณ์	1,331,308.00	44,144.00	1,287,164.00	3.32	118,474.80	908,808.90	8.90	422,499.10	908,808.90	31.74	399,392
11	บัณฑิตวิทยาลัย	10,498,300.00	640,727.40	9,857,572.60	6.10	956,717.97	9,138,434.65	9.11	1,359,865.35	9,138,434.65	12.95	3,149,490
12	สำนักงานอธิการบดี	438,003,700.00	34,129,386.39	403,874,313.61	7.79	62,286,698.32	328,970,905.52	14.22	109,032,794.48	328,970,905.52	24.89	131,401,110
13	- งานวิเทศสัมพันธ์	1,100,000.00	43,859.30	1,056,140.70	3.99	44,166.39	1,055,833.61	4.02	44,166.39	1,055,833.61	4.02	330,000
14	กองนโยบายและแผน	4,758,080.00	47,149.87	4,710,930.13	0.99	94,152.96	4,629,651.17	1.98	128,428.83	4,629,651.17	2.70	1,427,424
15	- งานมาตรฐานและจัดการคุณภาพ	1,728,400.00	19,518.98	1,708,881.02	1.13	134,964.18	1,552,762.08	7.81	175,637.92	1,552,762.08	10.16	518,520
16	กองพัฒนานักศึกษา	8,876,300.00	204,075.63	8,672,224.37	2.30	576,874.79	7,928,849.48	6.50	947,450.52	7,928,849.48	10.67	2,662,890
17	- งานศิลปวัฒนธรรม	1,145,000.00	106,929.00	1,038,071.00	9.34	181,744.00	881,127.00	15.87	263,873.00	881,127.00	23.05	343,500
18	สำนักส่งเสริมวิชาการและงานทะเบียน	32,253,900.00	3,411,981.43	28,841,918.57	10.58	3,974,613.32	26,547,297.01	12.32	5,706,602.99	26,547,297.01	17.69	9,676,170
19	- งานศูนย์ภาษา	280,000.00	39,623.66	240,376.34	14.15	39,853.71	234,810.31	14.23	45,189.69	234,810.31	16.14	84,000
20	- งานศึกษาทั่วไป	1,309,300.00	53,397.85	1,255,902.15	4.08	96,438.50	1,212,861.50	7.37	96,438.50	1,212,861.50	7.37	392,790
21	สำนักส่งเสริมการเรียนรู้และบริการวิชาการ	5,682,800.00	80,904.80	5,601,895.20	1.42	258,004.09	5,412,769.21	4.54	270,030.79	5,412,769.21	4.75	1,704,840
22	- งานอนุรักษ์พันธุพืช	1,000,000.00	31,429.00	968,571.00	3.14	159,100.33	837,899.67	15.91	162,100.33	837,899.67	16.21	300,000
23	สำนักวิทยบริการและเทคโนโลยีสารสนเทศ	1,587,000.00	19,376.80	1,567,623.20	1.22	125,934.60	1,381,240.23	7.94	205,759.77	1,381,240.23	12.97	476,100
24	สถาบันวิจัยและพัฒนา	5,685,600.00	459,531.36	5,226,068.64	8.08	623,146.88	4,720,045.28	10.96	965,554.72	4,720,045.28	16.98	1,705,680
25	- บ่มเพาะวิสาหกิจ (UBI)	1,700,000.00	-	1,700,000.00	-	-	1,700,000.00	-	-	1,700,000.00	-	510,000
26	สำนักงานสภามหาวิทยาลัย	2,460,000.00	272,919.60	2,187,080.40	11.09	468,942.21	1,629,906.35	19.06	830,093.65	1,629,906.35	33.74	738,000
27	โรงเรียนสาธิต	77,504,225.00	3,278,875.51	74,225,349.49	4.23	10,403,963.38	59,986,912.88	13.42	17,517,312.12	59,986,912.88	22.60	23,251,268
28	บริหารทรัพย์สินและรายได้	71,996,000.00	8,824,602.27	63,171,397.73	12.26	12,980,140.02	55,394,095.81	18.03	16,601,904.19	55,394,095.81	23.06	21,598,800
	รวมจัดสรร	725,391,179.00	54,266,763.37	671,124,415.63	7.48	99,038,368.22	560,968,833.66	13.65	164,422,345.34	560,968,833.66	22.67	217,617,354

ตารางที่ 2 แสดงรายงานการตั้งเบิกสะสมงบประมาณแผ่นดิน ประจำปีงบประมาณ พ.ศ. 2563 เดือน ตุลาคม - ธันวาคม พ.ศ. 2562

ลำดับที่	หน่วยงาน	งบบุคลากร		งบเงินอุดหนุน		งบอุดหนุนบุคลากร			งบเงินอุดหนุน (ยุทธศาสตร์)		รวมทั้งสิ้นจัดสรร	รวมเบิกใช้	คงเหลือ	ร้อยละ
		จัดสรร	ตั้งเบิก	จัดสรร	ตั้งเบิก	อุดหนุนบุคลากร	ตั้งเบิก	ร้อยละ	จัดสรร	ตั้งเบิก				
1	คณะครุศาสตร์			1,011,000.00	251,358.78				80,000.00	18,180.00	1,091,000.00	269,538.78	821,461.22	24.71
2	คณะมนุษยศาสตร์และสังคมศาสตร์			1,134,900.00	253,836.08				108,734.00	8,588.10	1,243,634.00	262,424.18	981,209.82	21.10
3	คณะวิทยาการจัดการ			1,631,000.00	473,232.47				80,000.00	39,603.52	1,711,000.00	512,835.99	1,198,164.01	29.97
4	คณะวิทยาศาสตร์และเทคโนโลยี			2,025,500.00	420,280.83				40,000.00	22,405.99	2,065,500.00	442,686.82	1,622,813.18	21.43
5	- งานศูนย์วิทยาศาสตร์			1,500,000.00	480,239.51					-	1,500,000.00	480,239.51	1,019,760.49	32.02
6	คณะเทคโนโลยีอุตสาหกรรม			1,561,400.00	177,433.85				40,000.00	-	1,601,400.00	177,433.85	1,423,966.15	11.08
7	คณะเทคโนโลยีการเกษตร			468,700.00	100,500.08				29,960.00	-	498,660.00	100,500.08	398,159.92	20.15
8	คณะสาธารณสุขศาสตร์			1,283,100.00	329,235.32				120,000.00	10,744.00	1,403,100.00	339,979.32	1,063,120.68	24.23
9	วิทยาลัยนวัตกรรมการจัดการ			257,300.00	28,690.50				39,952.00	13,000.00	297,252.00	41,690.50	255,561.50	14.03
10	มรภ. วไลยฯสระแก้ว			185,700.00	106,206.10				170,708.00	12,000.00	356,408.00	118,206.10	238,201.90	33.17
11	บัณฑิตวิทยาลัย			5,800.00						-	5,800.00	-	5,800.00	-
12	สำนักงานอธิการบดี	83,607,000.00	17,875,307.78	16,627,000.00	9,938,700.70	238,747,900.00	62,743,571.46	26.28		-	338,981,900.00	90,557,579.94	248,424,320.06	26.71
13	- งานวิเทศสัมพันธ์			100,000.00	43,859.30					-	100,000.00	43,859.30	56,140.70	43.86
14	กองนโยบายและแผน			318,700.00	101,099.10				445,000.00	-	763,700.00	101,099.10	662,600.90	13.24
15	- งานมาตรฐานและจัดการคุณภาพ			428,400.00	129,566.30				1,000,000.00	44,000.00	1,428,400.00	173,566.30	1,254,833.70	12.15
16	กองพัฒนานักศึกษา									-	-	-	-	
17	- งานศิลปวัฒนธรรม			995,000.00	263,873.00						995,000.00	263,873.00	731,127.00	26.52
18	สำนักส่งเสริมวิชาการและงานทะเบียน			704,300.00	191,109.00				7,172,300.00	-	7,876,600.00	191,109.00	7,685,491.00	2.43
19	- งานศูนย์ภาษา										-	-	-	
20	- งานศึกษาทั่วไป			705,800.00	50,986.48						705,800.00	50,986.48	654,813.52	7.22
21	สำนักส่งเสริมการเรียนรู้และบริการวิชาการ			175,800.00	49,294.90				5,280,000.00	219,637.00	5,455,800.00	268,931.90	5,186,868.10	4.93
22	- งานอนุรักษ์พันธ์พืช			1,000,000.00	162,100.33					-	1,000,000.00	162,100.33	837,899.67	16.21
23	สำนักวิทยบริการและเทคโนโลยีสารสนเทศ			688,500.00	105,420.40						688,500.00	105,420.40	583,079.60	15.31
24	สถาบันวิจัยและพัฒนา			5,800.00							5,800.00	-	5,800.00	-
25	- บมเพาะวิสาหกิจ (UBI)								1,500,000.00	-	1,500,000.00	-	1,500,000.00	
26	สำนักงานสภามหาวิทยาลัย			285,000.00	101,554.60						285,000.00	101,554.60	183,445.40	35.63
27	โรงเรียนสาธิต			11,969,000.00	3,053,987.76						11,969,000.00	3,053,987.76	8,915,012.24	25.52
28	บริหารทรัพย์สินและรายได้										-	-	-	
รวม		83,607,000.00	17,875,307.78	45,067,700.00	16,812,565.39	238,747,900.00	62,743,571.46	26.28	16,106,654.00	388,158.61	383,529,254.00	97,819,603.24	285,709,650.76	25.51

ตารางที่ 3 แสดงรายงานการตั้งเบิกสะสมงบประมาณ รายได้ ประจำปีงบประมาณ พ.ศ. 2563 เดือน ตุลาคม - ธันวาคม พ.ศ. 2562

ลำดับที่	หน่วยงาน	งบบุคลากร		งบดำเนินงาน		งบลงทุน			งบรายจ่ายอื่น		รวมทั้งสิ้นจัดสรร	รวมเบิกใช้	คงเหลือ	ร้อยละ
		จัดสรร	ตั้งเบิก	จัดสรร	ตั้งเบิก	ครุภัณฑ์	ที่ดินสิ่งก่อสร้าง	ตั้งเบิก	จัดสรร	ตั้งเบิก				
20	คณะครุศาสตร์			6,564,800.00	1,050,016.20	316,000.00	-	12,881.73			6,880,800.00	1,062,897.93	5,817,902.07	15.45
2	คณะมนุษยศาสตร์และสังคมศาสตร์			5,594,144.40	1,176,128.13	1,648,060.00	96,995.60	419,689.90			7,339,200.00	1,595,818.03	5,743,381.97	21.74
3	คณะวิทยาการจัดการ			10,324,600.00	1,143,589.58	862,800.00	1,500,000.00	195,440.00			12,687,400.00	1,339,029.58	11,348,370.42	10.55
4	คณะวิทยาศาสตร์และเทคโนโลยี			2,769,800.00	480,212.70	688,800.00	1,100,000.00	22,431.00			4,558,600.00	502,643.70	4,055,956.30	11.03
5	- งานศูนย์วิทยาศาสตร์			800,000.00	59,968.20	400,000.00					1,200,000.00	59,968.20	1,140,031.80	5.00
6	คณะเทคโนโลยีอุตสาหกรรม			2,184,300.00	356,525.42	357,000.00	1,165,000.00	627,520.00			3,706,300.00	984,045.42	2,722,254.58	26.55
7	คณะเทคโนโลยีการเกษตร			1,124,600.00	130,178.65						1,124,600.00	130,178.65	994,421.35	11.58
8	คณะสาธารณสุขศาสตร์			3,702,310.80	867,080.49	600,709.20		38,049.20			4,303,020.00	905,129.69	3,397,890.31	21.03
9	วิทยาลัยนวัตกรรมการจัดการ			3,279,800.00	439,602.77						3,279,800.00	439,602.77	2,840,197.23	13.40
10	มรภ. วไลยฯสระแก้ว			944,900.00	274,293.00	30,000.00		30,000.00			974,900.00	304,293.00	670,607.00	31.21
11	บัณฑิตวิทยาลัย			10,347,500.00	1,273,580.55	145,000.00		86,284.80			10,492,500.00	1,359,865.35	9,132,634.65	12.96
12	สำนักงานอธิการบดี	30,000,000.00	6,378,131.00	56,435,892.00	9,451,512.10	6,909,608.00		566,046.40	5,676,300.00	2,079,525.04	99,021,800.00	18,475,214.54	80,546,585.46	18.66
13	- งานวิเทศสัมพันธ์			1,000,000.00	307.09						1,000,000.00	307.09	999,692.91	0.03
14	กองนโยบายและแผน			3,961,380.00	27,329.73	33,000.00					3,994,380.00	27,329.73	3,967,050.27	0.68
15	- งานมาตรฐานและจัดการคุณภาพ			300,000.00	2,071.62						300,000.00	2,071.62	297,928.38	0.69
16	กองพัฒนานักศึกษา								8,876,300.00	947,450.52	8,876,300.00	947,450.52	7,928,849.48	10.67
17	- งานศิลปวัฒนธรรม			150,000.00	-						150,000.00	-	150,000.00	-
18	สำนักส่งเสริมวิชาการและงานทะเบียน			16,983,671.00	5,414,164.99	221,329.00		101,329.00			17,205,000.00	5,515,493.99	11,689,506.01	32.06
19	- งานศูนย์ภาษา			280,000.00	45,189.69						280,000.00	45,189.69	234,810.31	16.14
20	- งานศึกษาทั่วไป			573,500.00	45,452.02	30,000.00					603,500.00	45,452.02	558,047.98	7.53
21	สำนักส่งเสริมการเรียนรู้และและบริการ			227,000.00	1,098.89						227,000.00	1,098.89	225,901.11	0.48
22	- งานอนุรักษ์พันธ์พืช			-	-						-	-	-	-
23	สำนักวิทยบริการและเทคโนโลยีสารสนเทศ			828,500.00	100,339.37	70,000.00					898,500.00	100,339.37	798,160.63	11.17
24	สถาบันวิจัยและพัฒนา								5,679,800.00	965,554.72	5,679,800.00	965,554.72	4,714,245.28	17.00
25	- บ่มเพาะวิสาหกิจ (UBI)			200,000.00	-						200,000.00	-	200,000.00	-
26	สำนักงานสภามหาวิทยาลัย			2,153,000.00	707,353.05	22,000.00		21,186.00			2,175,000.00	728,539.05	1,446,460.95	33.50
27	โรงเรียนสาธิต	24,240,000.00	5,837,579.00	34,750,894.00	7,626,156.36	6,324,331.00	220,000.00	999,589.00			65,535,225.00	14,463,324.36	51,071,900.64	22.07
28	บริหารทรัพย์สินและรายได้	15,299,000.00	3,648,120.70	54,297,000.00	12,050,582.41	2,400,000.00		903,201.08			71,996,000.00	16,601,904.19	55,394,095.81	23.06
	รวม	69,539,000.00	15,863,830.70	219,777,592.20	42,722,733.01	21,058,637.20	4,081,995.60	4,023,648.11	20,232,400.00	3,992,530.28	334,689,625.00	66,602,742.10	268,086,882.90	19.90

ตารางที่ 4 แสดงรายงานการตั้งเบิกสะสมงบประมาณแผ่นดินและ รายได้ ประจำปีงบประมาณ พ.ศ. 2563 เดือน ตุลาคม - ธันวาคม พ.ศ. 2562

ลำดับที่	หน่วยงาน	งบบุคลากร		งบดำเนินงาน		งบอุดหนุน		งบลงทุน			งบอุดหนุนบุคลากร		งบรายจ่ายอื่น		งบอุดหนุน (ยุทธศาสตร์)		รวมทั้งสิ้นจัดสรร	รวมเบิกใช้	คงเหลือ	ร้อยละ
		จัดสรร	ตั้งเบิก	จัดสรร	ตั้งเบิก	จัดสรร	ตั้งเบิก	ครุภัณฑ์	ที่ดินสิ่งก่อสร้าง	ตั้งเบิก	จัดสรร	ตั้งเบิก	จัดสรร	ตั้งเบิก	จัดสรร	ตั้งเบิก				
1	คณะครุศาสตร์			6,564,800.00	1,050,016.20	1,011,000.00	251,358.78	316,000.00		12,881.73		-		-	80,000.00	18,180.00	7,971,800.00	1,332,436.71	6,639,363.29	16.71
2	คณะมนุษยศาสตร์และสังคมศาสตร์			5,594,144.40	1,176,128.13	1,134,900.00	253,836.08	1,648,060.00	96,995.60	419,689.90		-		-	108,734.00	8,588.10	8,582,834.00	1,858,242.21	6,724,591.79	21.65
3	คณะวิทยาการจัดการ			10,324,600.00	1,143,589.58	1,631,000.00	473,232.47	862,800.00	1,500,000.00	195,440.00		-		-	80,000.00	39,603.52	14,398,400.00	1,851,865.57	12,546,534.43	12.86
4	คณะวิทยาศาสตร์และเทคโนโลยี			2,769,800.00	480,212.70	2,025,500.00	420,280.83	688,800.00	1,100,000.00	22,431.00		-		-	40,000.00	22,405.99	6,624,100.00	945,330.52	5,678,769.48	14.27
5	- งานศูนย์วิทยาศาสตร์			800,000.00	59,968.20	1,500,000.00	480,239.51	400,000.00		-		-		-	-	-	2,700,000.00	540,207.71	2,159,792.29	20.01
6	คณะเทคโนโลยีอุตสาหกรรม			2,184,300.00	356,525.42	1,561,400.00	177,433.85	357,000.00	1,165,000.00	627,520.00		-		-	40,000.00	-	5,307,700.00	1,161,479.27	4,146,220.73	21.88
7	คณะเทคโนโลยีการเกษตร			1,124,600.00	130,178.65	468,700.00	100,500.08			-		-		-	29,960.00	-	1,623,260.00	230,678.73	1,392,581.27	14.21
8	คณะสาธารณสุขศาสตร์			3,702,310.80	867,080.49	1,283,100.00	329,235.32	600,709.20		38,049.20		-		-	120,000.00	10,744.00	5,706,120.00	1,245,109.01	4,461,010.99	21.82
9	วิทยาลัยนวัตกรรมการจัดการ			3,279,800.00	439,602.77	257,300.00	28,690.50			-		-		-	39,952.00	13,000.00	3,577,052.00	481,293.27	3,095,758.73	13.46
10	มรภ. วไลยอลงกรณ์			944,900.00	274,293.00	185,700.00	106,206.10	30,000.00		30,000.00		-		-	170,708.00	12,000.00	1,331,308.00	422,499.10	908,808.90	31.74
11	บัณฑิตวิทยาลัย			10,347,500.00	1,273,580.55	5,800.00	-	145,000.00		86,284.80		-		-	-	-	10,498,300.00	1,359,865.35	9,138,434.65	12.95
12	สำนักงานอธิการบดี	113,607,000.00	24,253,438.78	56,435,892.00	9,451,512.10	16,627,000.00	9,938,700.70	6,909,608.00		566,046.40	238,747,900.00	62,743,571.46	5,676,300.00	2,079,525.04	-	-	438,003,700.00	109,032,794.48	328,970,905.52	24.89
13	- งานวิเทศสัมพันธ์			1,000,000.00	307.09	100,000.00	43,859.30			-		-		-	-	-	1,100,000.00	44,166.39	1,055,833.61	4.02
14	กองนโยบายและแผน			3,961,380.00	27,329.73	318,700.00	101,099.10	33,000.00		-		-		-	445,000.00	-	4,758,080.00	128,428.83	4,629,651.17	2.70
15	- งานมาตรฐานและจัดการคุณภาพ			300,000.00	2,071.62	428,400.00	129,566.30			-		-		-	1,000,000.00	44,000.00	1,728,400.00	175,637.92	1,552,762.08	10.16
16	กองพัฒนานักศึกษา			-	-	-	-			-		-	8,876,300.00	947,450.52	-	-	8,876,300.00	947,450.52	7,928,849.48	10.67
17	- งานศิลปวัฒนธรรม			150,000.00	-	995,000.00	263,873.00			-		-		-	-	-	1,145,000.00	263,873.00	881,127.00	23.05
18	สำนักส่งเสริมวิชาการและงานทะเบียน			16,983,671.00	5,414,164.99	704,300.00	191,109.00	221,329.00		101,329.00		-	7,172,300.00	-	7,172,300.00	-	32,253,900.00	5,706,602.99	26,547,297.01	17.69
19	- งานศูนย์ภาษา			280,000.00	45,189.69	-	-			-		-		-	-	-	280,000.00	45,189.69	234,810.31	16.14
20	- งานศึกษาทั่วไป			573,500.00	45,452.02	705,800.00	50,986.48	30,000.00		-		-		-	-	-	1,309,300.00	96,438.50	1,212,861.50	7.37
21	สำนักส่งเสริมการเรียนรู้และและบริการวิชาการ			227,000.00	1,098.89	175,800.00	49,294.90			-		-		-	5,280,000.00	219,637.00	5,682,800.00	270,030.79	5,412,769.21	4.75
22	- งานอนุรักษ์พันธ์พืช			-	-	1,000,000.00	162,100.33			-		-		-	-	-	1,000,000.00	162,100.33	837,899.67	16.21
23	สำนักวิทยบริการและเทคโนโลยีสารสนเทศ			828,500.00	100,339.37	688,500.00	105,420.40	70,000.00	-	-		-		-	-	-	1,587,000.00	205,759.77	1,381,240.23	12.97
24	สถาบันวิจัยและพัฒนา			-	-	5,800.00	-			-		-	5,679,800.00	965,554.72	-	-	5,685,600.00	965,554.72	4,720,045.28	16.98
25	- บมเพาะวิสาทกิจ (UBI)			200,000.00	-	-	-			-		-		-	1,500,000.00	-	1,700,000.00	-	1,700,000.00	-
26	สำนักงานสภามหาวิทยาลัย			2,153,000.00	707,353.05	285,000.00	101,554.60	22,000.00		21,186.00		-		-	-	-	2,460,000.00	830,093.65	1,629,906.35	33.74
27	โรงเรียนสาธิต	24,240,000.00	5,837,579.00	34,750,894.00	7,626,156.36	11,969,000.00	3,053,987.76	6,324,331.00	220,000.00	999,589.00		-		-	-	-	77,504,225.00	17,517,312.12	59,986,912.88	22.60
28	บริหารทรัพย์สินและรายได้	15,299,000.00	3,648,120.70	54,297,000.00	12,050,582.41	-	-	2,400,000.00		903,201.08		-		-	-	-	71,996,000.00	16,601,904.19	55,394,095.81	23.06
รวม		153,146,000.00	33,739,138.48	219,777,592.20	42,722,733.01	45,067,700.00	16,812,565.39	21,058,637.20	4,081,995.60	4,023,648.11	238,747,900.00	62,743,571.46	27,404,700.00	3,992,530.28	16,106,654.00	388,158.61	725,391,179.00	164,422,345.34	560,968,833.66	22.67

ตารางที่ 5 แสดงร้อยละผลการตั้งเบิกงบประมาณสะสมเปรียบเทียบกับเป้าหมายการเบิกจ่าย ปีงบประมาณ พ.ศ. 2563

เดือน	%เบิกจ่าย สะสม
เป้าหมาย	100
ตค.62	7.67
พย.62	13.95
ธค.62	22.67
มค.63	
กพ.63	
มีค.63	
เมย.63	
พค.63	
มิย.63	
กค.63	
สค.63	
กย.63	-

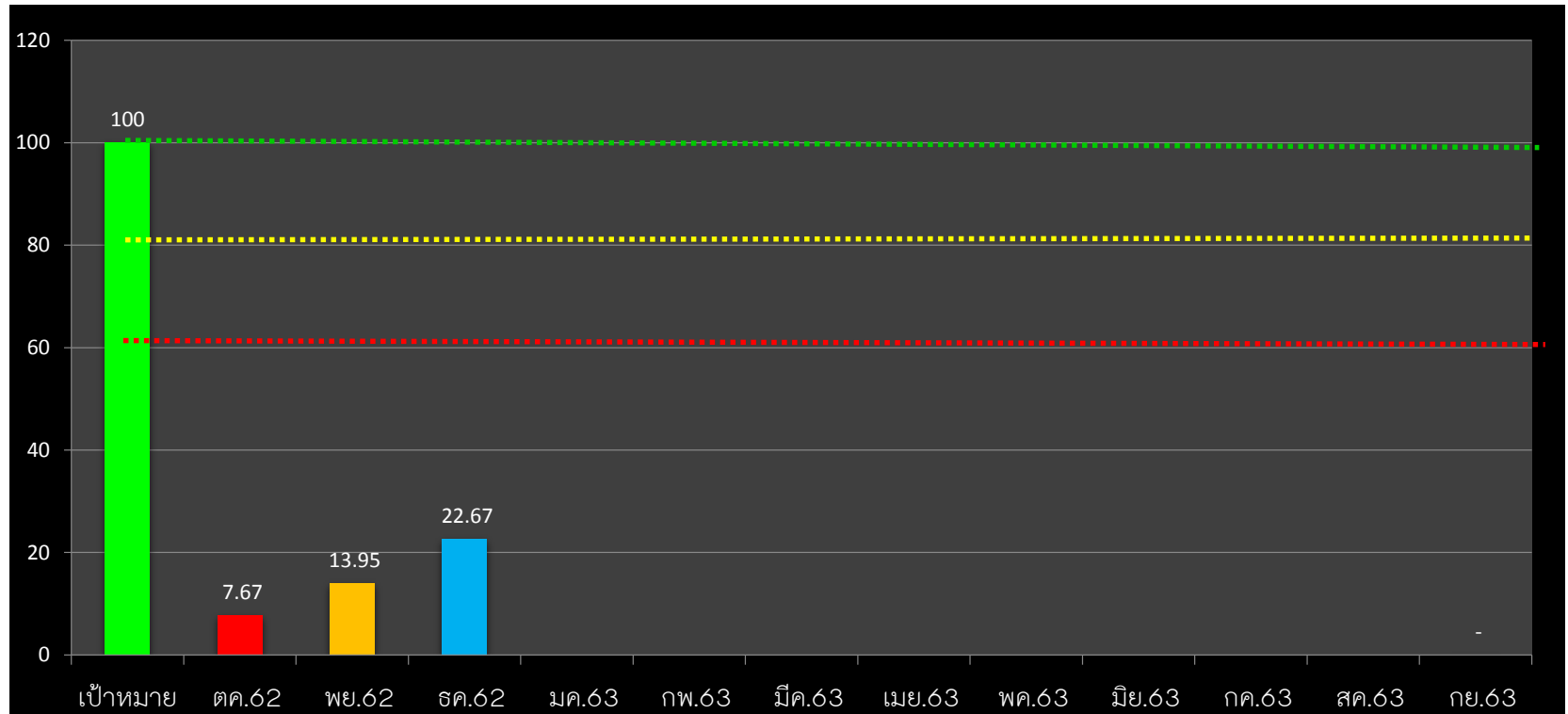

คำอธิบายจากตารางแผนภูมิ

- แผนภูมิแห่งแสดงเป้าหมายการเบิกใช้งบประมาณ คิดเป็นร้อยละ 100%
- เป็นแผนภูมิแสดงถึงผลเฉลี่ยการเบิกจ่าย ของทุกหน่วยงาน ประกอบด้วยงบประมาณแผ่นดิน งบประมาณรายได้ แผ่นดิน และรายได้) ประจำเดือน ตุลาคม 2562 คิดเป็นร้อยละการเบิกใช้ 7.67%
- เป็นแผนภูมิแสดงถึงผลเฉลี่ยการเบิกจ่าย ของทุกหน่วยงาน ประกอบด้วยงบประมาณแผ่นดิน งบประมาณรายได้ แผ่นดิน และรายได้) ประจำเดือน ตุลาคม -พย. 2562 คิดเป็นร้อยละการเบิกใช้ 13.98 % มากกว่า เดือน ตค. 6.28 %
- เป็นแผนภูมิแสดงถึงผลเฉลี่ยการเบิกจ่าย ของทุกหน่วยงาน ประกอบด้วยงบประมาณแผ่นดิน งบประมาณรายได้ แผ่นดิน และรายได้) ประจำเดือน ตุลาคม - ธค. 2562 คิดเป็นร้อยละการเบิกใช้ 22.67 % มากกว่า เดือนพย.8.66 %