

ตารางที่ 1 แสดงรายงานการตั้งเบิกสะสมงบประมาณภาพรวม (แผ่นดินและรายได้ ประจำปีงบประมาณ พ.ศ. 2562 เดือน ตุลาคม 2561-มกราคม 2562)

ลำดับ	หน่วยงาน	งบจัดสรร	แสดงแผนและผลการเบิกใช้งบประมาณภาพรวม									
			พ.ย.-61			ธ.ค.-61			เป้าหมายไตรมาสที่ 1			
			ตั้งเบิก	คงเหลือ	ร้อยละ	ตั้งเบิก	คงเหลือ	ร้อยละ	30% ตั้งเบิก	ตั้งเบิก	คงเหลือ	ร้อยละ
1	คณะครุศาสตร์	12,815,828	855,631.67	11,960,196.33	6.68	1,418,838.79	11,396,989.21	11.07	3,844,748	1,682,839.40	11,132,988.60	13.13
2	คณะมนุษยศาสตร์และสังคมศาสตร์	7,804,275	1,355,955.70	6,448,319.30	17.37	1,632,894.30	6,171,380.70	20.92	2,341,283	2,358,423.68	5,445,851.32	30.22
3	คณะวิทยาการจัดการ	12,824,300	1,509,922.48	11,314,377.52	11.77	2,773,738.73	10,050,561.27	21.63	3,847,290	3,027,221.83	9,797,078.17	23.61
4	คณะวิทยาศาสตร์และเทคโนโลยี	8,353,000	478,478.89	7,874,521.11	5.73	1,053,536.72	7,299,463.28	12.61	2,505,900	1,640,233.52	6,712,766.48	19.64
5	- งานศูนย์วิทยาศาสตร์	1,200,000	274,404.53	925,595.47	22.87	731,261.58	468,738.42	60.94	360,000	806,343.48	393,656.52	67.20
6	คณะเทคโนโลยีอุตสาหกรรม	6,108,100	973,381.72	5,134,718.28	15.94	1,133,222.28	4,974,877.72	18.55	1,832,430	1,332,901.65	4,775,198.35	21.82
7	คณะเทคโนโลยีการเกษตร	2,083,000	380,105.54	1,702,894.46	18.25	509,476.13	1,573,523.87	24.46	624,900	639,074.10	1,443,925.90	30.68
8	คณะสาธารณสุขศาสตร์	6,119,100	586,363.30	5,532,736.70	9.58	918,011.90	5,201,088.10	15.00	1,835,730	1,691,220.85	4,427,879.15	27.64
9	วิทยาลัยนวัตกรรมการ	3,813,600	180,578.51	3,633,021.49	4.74	232,621.48	3,580,978.52	6.10	1,144,080	432,492.52	3,381,107.48	11.34
10	มรภ. วไลยฯสระแก้ว	3,076,300	313,055.00	2,763,245.00	10.18	374,920.00	2,701,380.00	12.19	922,890	890,569.63	2,185,730.37	28.95
11	โรงเรียนสาธิต	74,543,360	6,954,939.11	67,588,420.89	9.33	14,276,155.53	60,267,204.47	19.15	22,363,008	20,792,030.98	53,751,329.02	27.89
12	บัณฑิตวิทยาลัย	16,091,200	1,338,009.55	14,753,190.45	8.32	2,140,358.61	13,950,841.39	13.30	4,827,360	3,220,628.25	12,870,571.75	20.01
13	สำนักงานอธิการบดี	537,395,800	61,925,315.07	475,470,484.93	11.52	95,492,574.71	441,903,225.29	17.77	161,218,740	130,929,881.88	406,465,918.12	24.36
14	- งานวิเทศสัมพันธ์	1,000,000	40,262.50	959,737.50	4.03	40,762.50	959,237.50	4.08	300,000	41,069.59	958,930.41	4.11
15	-งานพัฒนาอาจารย์และบุคลากรมืออาชีพ	6,275,200	335,619.20	5,939,580.80	5.35	454,291.36	5,820,908.64	7.24	1,882,560	859,724.36	5,415,475.64	13.70
16	- งานสิทธิประโยชน์	64,397,962	10,269,383.16	54,128,578.84	15.95	14,050,215.47	50,347,746.53	21.82	19,319,389	18,556,801.59	45,841,160.41	28.82
17	กองนโยบายและแผน	25,377,600	3,065,753.29	22,311,846.71	12.08	6,476,448.97	18,901,151.03	25.52	7,613,280	6,476,448.97	18,901,151.03	25.52
18	- งานมาตรฐานและจัดการคุณภาพ	1,649,100	-	1,649,100.00	-	33,115.00	1,615,985.00	2.01	494,730	130,294.97	1,518,805.03	7.90
19	กองพัฒนานักศึกษา	3,650,100	1,877,443.23	1,772,656.77	51.44	1,975,389.82	1,674,710.18	54.12	1,095,030	2,003,561.34	1,646,538.66	54.89
20	- งานศิลปวัฒนธรรม	695,000	-	695,000.00	-	206,414.00	488,586.00	29.70	208,500	275,301.12	419,698.88	39.61
21	สำนักส่งเสริมวิชาการและงานทะเบียน	28,140,000	2,752,727.24	25,387,272.76	9.78	4,433,814.26	23,706,185.74	15.76	8,442,000	5,778,764.08	22,361,235.92	20.54
22	- งานศูนย์ภาษา	2,760,997	68,744.03	2,692,252.97	2.49	70,021.16	2,690,975.84	2.54	828,299	540,603.81	2,220,393.19	19.58
23	- งานศึกษาทั่วไป	1,426,000	302,272.53	1,123,727.47	21.20	799,964.78	626,035.22	56.10	427,800	325,856.78	1,100,143.22	22.85
24	สำนักส่งเสริมการเรียนรู้และและบริการ	3,981,240	11,207.67	3,970,032.33	0.28	11,796.17	3,969,443.83	0.30	1,194,372	916,627.84	3,064,612.16	23.02
25	สำนักวิทยบริการและเทคโนโลยีสารสนเทศ	1,010,000	217,660.92	792,339.08	21.55	425,862.38	584,137.62	42.16	303,000	327,218.90	682,781.10	32.40
26	สถาบันวิจัยและพัฒนา	6,399,860	409,303.38	5,990,556.62	6.40	466,956.04	5,932,903.96	7.30	1,919,958	808,240.95	5,591,619.05	12.63
27	สำนักงานสภามหาวิทยาลัย	1,800,000	299,834.44	1,500,165.56	16.66	467,609.36	1,332,390.64	25.98	540,000	844,776.98	955,223.02	46.93
	<b>รวมจัดสรร</b>	<b>840,790,922</b>	<b>96,776,352.66</b>	<b>744,014,569.34</b>	<b>11.51</b>	<b>154,371,400.87</b>	<b>686,419,521.13</b>	<b>18.36</b>	<b>252,237,277</b>	<b>209,617,168.08</b>	<b>631,173,753.92</b>	<b>24.93</b>

ตารางที่ 2 แสดงรายงานการตั้งเบิกสะสมงบประมาณแผ่นดิน ประจำปีงบประมาณ พ.ศ. 2562 เดือน ตุลาคม 2561-มกราคม 2562

ลำดับ ที่	หน่วยงาน	งบบุคลากร			งบดำเนินงาน			งบลงทุน				อุดหนุนบุคลากร			งบอุดหนุน		รายจ่ายอื่น		รวมทั้งสิ้นจัดสรร	รวมตั้งเบิก	ร้อยละ	
		จัดสรร	ตั้งเบิก	ร้อยละ	จัดสรร	ตั้งเบิก	ร้อยละ	ครุภัณฑ์	ที่ดินสิ่งก่อสร้าง	ตั้งเบิก	ร้อยละ	อุดหนุนบุคลากร	ตั้งเบิก	ร้อยละ	จัดสรร	ตั้งเบิก	จัดสรร	ตั้งเบิก				
1	คณะครุศาสตร์				2,585,200.00	541,860.96	20.96	1,477,000.00		-							4,921,528.00	762,400.03	8,983,728.00	1,304,260.99	14.52	
2	คณะมนุษยศาสตร์และสังคมศาสตร์				3,199,900.00	881,151.53	27.54			-							1,099,875.00	220,609.00	4,299,775.00	1,101,760.53	25.62	
3	คณะวิทยาการจัดการ				4,629,400.00	602,386.93	13.01			-							837,200.00	141,054.95	5,466,600.00	743,441.88	13.60	
4	คณะวิทยาศาสตร์และเทคโนโลยี				2,841,300.00	597,493.53	21.03			-				788,600.00	-		2,052,500.00	330,941.99	5,682,400.00	928,435.52	16.34	
5	- งานศูนย์วิทยาศาสตร์				-					-							-			-		
6	คณะเทคโนโลยีอุตสาหกรรม				2,173,700.00	738,268.60	33.96	761,900.00		-				662,800.00	-		684,700.00	140,465.74	4,283,100.00	878,734.34	20.52	
7	คณะเทคโนโลยีการเกษตร				700,500.00	271,539.90	38.76			-							479,700.00	77,367.00	1,180,200.00	348,906.90	29.56	
8	คณะสาธารณสุขศาสตร์				1,718,500.00	695,643.90	40.48	182,200.00		181,975.00							833,000.00	216,387.00	2,733,700.00	1,094,005.90	40.02	
9	วิทยาลัยนวัตกรรมการจัดการ				437,200.00	62,850.76	14.38			-				1,215,600.00	101,400.00		1,216,100.00	129,263.00	2,868,900.00	293,513.76	10.23	
10	มรภ. วไลยสาธระแก้ว				476,200.00	392,817.65	82.49			-							2,016,000.00	312,404.98	2,492,200.00	705,222.63	28.30	
11	โรงเรียนสาธิต				-			250,000.00		250,000.00	100.00					9,835,700.00	1,213,336.00	2,008,700.00	124,720.10	12,094,400.00	1,588,056.10	13.13
12	บัณฑิตวิทยาลัย				-					-							6,500.00	-	6,500.00	-	-	
13	สำนักงานอธิการบดี	72,194,000.00	20,864,476.75	28.90	23,873,000.00	16,460,271.99	68.95	27,062,700.00	102,777,200.00	-		235,957,100.00	73,749,945.28	31.26			1,500,000.00	-	463,364,000.00	111,074,694.02	23.97	
14	- งานวิเทศสัมพันธ์				-					-							-			-		
15	-งานพัฒนาอาจารย์และบุคลากรมีอาชีพ																800,000.00	240,786.16	800,000.00	240,786.16	30.10	
16	- งานสิทธิประโยชน์																					
17	กองนโยบายและแผน				96,100.00		-			-							5,370,400.00	-	5,466,500.00	-	-	
18	- งานมาตรฐานและจัดการคุณภาพ																1,349,100.00	64,947.47	1,349,100.00	64,947.47	4.81	
19	กองพัฒนานักศึกษา				-					-							-		-	-		
20	- งานศิลปวัฒนธรรม				-					-							545,000.00	265,301.12	545,000.00	265,301.12	48.68	
21	สำนักส่งเสริมวิชาการและงานทะเบียน				6,500.00		-			-							-		6,500.00	-	-	
22	- งานศูนย์ภาษา				-					-							2,560,997.00	434,440.50	2,560,997.00	434,440.50	16.96	
23	- งานศึกษาทั่วไป				506,500.00	60,751.00	11.99			-							616,000.00	-	1,122,500.00	60,751.00	5.41	
24	สำนักส่งเสริมการเรียนรู้และบริการวิชาการ				1,006,500.00	247,744.15	24.61			-							2,871,240.00	904,445.40	3,877,740.00	1,152,189.55	29.71	
25	สำนักวิทยบริการและเทคโนโลยีสารสนเทศ				6,500.00		-			-							-		6,500.00	-	-	
26	สถาบันวิจัยและพัฒนา				6,500.00		-			-				646,000.00	-		1,593,760.00	212,363.27	2,246,260.00	212,363.27	9.45	
27	สำนักงานสภามหาวิทยาลัย				-					-							-			-		
<b>รวม</b>		<b>72,194,000.00</b>	<b>20,864,476.75</b>	<b>28.90</b>	<b>44,263,500.00</b>	<b>22,433,932.43</b>	<b>50.68</b>	<b>29,733,800.00</b>	<b>102,777,200.00</b>	<b>431,975.00</b>	<b>0.33</b>	<b>235,957,100.00</b>	<b>73,749,945.28</b>	<b>31.26</b>	<b>13,148,700.00</b>	<b>1,314,736.00</b>	<b>33,362,300.00</b>	<b>4,837,666.06</b>	<b>531,436,600.00</b>	<b>123,632,731.52</b>	<b>23.26</b>	

ตารางที่ 3 แสดงรายละเอียดการตั้งเบิกงบประมาณเงินรายได้ ประจำปีงบประมาณ พ.ศ. 2562  
จำแนกตามประเภทงบประมาณรายจ่าย (งบรายได้) ประจำเดือน ตุลาคม 2561-มกราคม 2562

ลำดับ ที่	หน่วยงาน	งบประมาณรายจ่ายเงินรายได้											รวมจัดสรร	ตั้งเบิก	ร้อยละ
		งบบุคลากร		งบดำเนินงาน		ครุภัณฑ์	ที่ดินสิ่งก่อสร้าง	รวม	งบอุดหนุน		งบรายจ่ายอื่น				
		จัดสรร	ตั้งเบิก	จัดสรร	ตั้งเบิก	จัดสรร	จัดสรร	ตั้งเบิก	จัดสรร	ตั้งเบิก	จัดสรร	เบิกใช้			
1	คณะครุศาสตร์	-		3,822,100	369,280.11	10,000	-	9,298	-	-			3,832,100.00	378,578.41	9.88
2	คณะมนุษยศาสตร์และสังคมศาสตร์	-		2,837,527	1,147,095.15	216,973	450,000.00	109,568	-	-	-		3,504,500.00	1,256,663.15	35.86
3	คณะวิทยาการจัดการ	-		5,018,391	2,283,779.95	1,989,309	350,000.00	-	-	-	-		7,357,700.00	2,283,779.95	31.04
4	คณะวิทยาศาสตร์และเทคโนโลยี	-		2,293,792	611,967.00	126,808	250,000.00	99,831	-	-	-		2,670,600.00	711,798.00	26.65
5	- งานศูนย์วิทยาศาสตร์	-		1,200,000	806,343.48	-			-	-	-		1,200,000.00	806,343.48	67.20
6	คณะเทคโนโลยีอุตสาหกรรม	-		1,072,000	145,967.31	661,400	91,600.00	308,200	-	-	-		1,825,000.00	454,167.31	24.89
7	คณะเทคโนโลยีการเกษตร	-		902,800	290,167.20	-			-	-	-		902,800.00	290,167.20	32.14
8	คณะสาธารณสุขศาสตร์	-		3,260,879	472,693.95	124,521		124,521	-	-	-		3,385,400.00	597,214.95	17.64
9	วิทยาลัยนวัตกรรมการ	-		944,700	138,978.76	-			-	-	-		944,700.00	138,978.76	14.71
10	มรภ. วไลยฯสระแก้ว	-		559,100	160,352.00	25,000		24,995	-	-	-		584,100.00	185,347.00	31.73
11	โรงเรียนสาธิต					2,071,431	1,012,080.00	1,563,316			59,365,449	17,640,659	62,448,960.00	19,203,974.88	30.75
12	บัณฑิตวิทยาลัย			15,657,540	2,969,252.03	427,160		251,376	-	-			16,084,700.00	3,220,628.25	20.02
13	สำนักงานอธิการบดี	25,563,600	9,522,199	47,713,038	10,140,334.57	755,162	-	192,655	-	-	-		74,031,800.00	19,855,187.86	26.82
14	- งานวิเทศสัมพันธ์	-		1,000,000	41,069.59	-			-	-	-		1,000,000.00	41,069.59	4.11
15	-งานพัฒนาอาจารย์และบุคลากรมีอาชีพ					100,000.00		-			5,375,200.00	618,938	5,475,200.00	618,938.20	11.30
16	- งานสิทธิประโยชน์										64,397,962.00	18,556,801.59	64,397,962.00	18,556,801.59	28.82
17	กองนโยบายและแผน	-		19,861,100	6,476,448.97	50,000		-	-	-			19,911,100.00	6,476,448.97	32.53
18	- งานมาตรฐานและจัดการคุณภาพ			276,032	42,532.50	23,968		22,815					300,000.00	65,347.50	32.64
19	กองพัฒนานักศึกษา	-				-			-	-	3,650,100	2,003,561	3,650,100.00	2,003,561.34	54.89
20	- งานศิลปวัฒนธรรม	-		150,000	10,000.00	-			-	-	-		150,000.00	10,000.00	6.67
21	สำนักส่งเสริมวิชาการและงานทะเบียน	-		27,731,747	5,377,010.75	401,753.33		401,753.33	-	-	-		28,133,500.00	5,778,764.08	20.54
22	- งานศูนย์ภาษา	-		200,000	45,412.31	-			-	-	-		200,000.00	45,412.31	22.71
23	- งานศึกษาทั่วไป	-		303,500	78,112.63	-			-	-	-		303,500.00	78,112.63	25.74
24	สำนักส่งเสริมการเรียนรู้และและบริการ	-		103,500	12,182.44	-			-	-	-		103,500.00	12,182.44	11.77
25	สำนักวิทยบริการและเทคโนโลยีสารสนเทศ	-		1,003,500	327,218.90	-			-	-	-		1,003,500.00	327,218.90	32.61
26	สถาบันวิจัยและพัฒนา	-		503,500	-	-			-	-	3,650,100	595,878	4,153,600.00	595,877.68	14.35
27	สำนักงานสภามหาวิทยาลัย	-		1,800,000	844,776.98	-			-	-	-		1,800,000.00	844,776.98	46.93
	รวม	25,563,600	9,522,199	138,214,746	33,938,071.73	6,983,485.06	2,153,680.00	3,108,328.73	-	-	136,438,811	39,415,838	309,354,322.00	85,984,436.56	27.79

ตารางที่ 4 รายละเอียดการตั้งเบิกงบประมาณแผ่นดิน งบรายได้ ประจำเดือน ตุลาคม 2561-มกราคม 2562

ประจำปีงบประมาณ พ.ศ. 2562 (จำแนกตามรายละเอียดค่าใช้จ่าย)

ลำดับ ที่	หน่วยงาน	งบบุคลากร		งบดำเนินงาน		งบลงทุน			งบอุดหนุน		อุดหนุนบุคลากร		งบรายจ่ายอื่น		รวมทั้งสิ้นจัดสรร	รวมทั้ง ตั้งเบิก	ร้อยละ
		จัดสรร	ตั้งเบิก	จัดสรร	ตั้งเบิก	ครุภัณฑ์	ที่ดินสิ่งก่อสร้าง	เบิกใช้	จัดสรร	ตั้งเบิก	จัดสรร	ตั้งเบิก	จัดสรร	ตั้งเบิก			
1	คณะครุศาสตร์	-	-	6,407,300	911,141.07	1,487,000	-	9,298.30	-	-	-	-	4,921,528.00	762,400.03	12,815,828.00	1,682,839.40	13.13
2	คณะมนุษยศาสตร์และสังคมศาสตร์	-	-	6,037,427	2,028,246.68	216,973	450,000	109,568.00	-	-	-	-	1,099,875.00	220,609.00	7,804,275.00	2,358,423.68	30.22
3	คณะวิทยาการจัดการ	-	-	9,647,791	2,886,166.88	1,989,309	350,000	-	-	-	-	-	837,200.00	141,054.95	12,824,300.00	3,027,221.83	23.61
4	คณะวิทยาศาสตร์และเทคโนโลยี	-	-	5,135,092	1,209,460.53	126,808	250,000	99,831.00	788,600	-	-	-	2,052,500.00	330,941.99	8,353,000.00	1,640,233.52	19.64
5	- งานศูนย์วิทยาศาสตร์	-	-	1,200,000	806,343.48	-	-	-	-	-	-	-	-	-	1,200,000.00	806,343.48	67.20
6	คณะเทคโนโลยีอุตสาหกรรม	-	-	3,245,700	884,235.91	1,423,300	91,600	308,200.00	662,800	-	-	-	684,700.00	140,465.74	6,108,100.00	1,332,901.65	21.82
7	คณะเทคโนโลยีการเกษตร	-	-	1,603,300	561,707.10	-	-	-	-	-	-	-	479,700.00	77,367.00	2,083,000.00	639,074.10	30.68
8	คณะสาธารณสุขศาสตร์	-	-	4,979,379	1,168,337.85	306,721	-	306,496.00	-	-	-	-	833,000.00	216,387.00	6,119,100.00	1,691,220.85	27.64
9	วิทยาลัยนวัตกรรม	-	-	1,381,900	201,829.52	-	-	-	1,215,600	101,400	-	-	1,216,100.00	129,263.00	3,813,600.00	432,492.52	11.34
10	มรภ. วไลยอลงกรณ์	-	-	1,035,300	553,169.65	25,000	-	24,995.00	-	-	-	-	2,016,000.00	312,404.98	3,076,300.00	890,569.63	28.95
11	โรงเรียนสาธิต	-	-	-	-	2,321,431	1,012,080	1,813,316.18	9,835,700	1,213,336	-	-	61,374,148.97	17,765,378.80	74,543,360.00	20,792,030.98	27.89
12	บัณฑิตวิทยาลัย	-	-	15,657,540	2,969,252.03	427,160	-	251,376.22	-	-	-	-	6,500.00	-	16,091,200.00	3,220,628.25	20.01
13	สำนักงานอธิการบดี	97,757,600	30,386,675	71,586,038	26,600,606.56	27,817,862	102,777,200	192,654.70	-	-	235,957,100	73,749,945	1,500,000.00	-	537,395,800.00	130,929,881.88	24.36
14	- งานวิเทศสัมพันธ์	-	-	1,000,000	41,069.59	-	-	-	-	-	-	-	-	-	1,000,000.00	41,069.59	4.11
15	- งานพัฒนาอาจารย์และบุคลากรมืออาชีพ	-	-	-	-	100,000	-	-	-	-	-	-	6,175,200.00	859,724.36	6,275,200.00	859,724.36	13.70
16	- งานสิทธิประโยชน์	-	-	-	-	-	-	-	-	-	-	-	64,397,962.00	18,556,801.59	64,397,962.00	18,556,801.59	28.82
17	กองนโยบายและแผน	-	-	19,957,200	6,476,448.97	50,000	-	-	-	-	-	-	5,370,400.00	-	25,377,600.00	6,476,448.97	25.52
18	- งานมาตรฐานและจัดการคุณภาพ	-	-	276,032	42,532.50	23,968	-	22,815.00	-	-	-	-	1,349,100.00	64,947.47	1,649,100.00	130,294.97	7.90
19	กองพัฒนานักศึกษา	-	-	-	-	-	-	-	-	-	-	-	3,650,100.00	2,003,561.34	3,650,100.00	2,003,561.34	54.89
20	- งานศิลปวัฒนธรรม	-	-	150,000	10,000.00	-	-	-	-	-	-	-	545,000.00	265,301.12	695,000.00	275,301.12	39.61
21	สำนักส่งเสริมวิชาการและงานทะเบียน	-	-	27,738,247	5,377,010.75	401,753	-	401,753.33	-	-	-	-	-	-	28,140,000.00	5,778,764.08	20.54
22	- งานศูนย์ภาษา	-	-	200,000	106,163.31	-	-	-	-	-	-	-	2,560,997.00	434,440.50	2,760,997.00	540,603.81	19.58
23	- งานศึกษาทั่วไป	-	-	810,000	325,856.78	-	-	-	-	-	-	-	616,000.00	-	1,426,000.00	325,856.78	22.85
24	สำนักส่งเสริมการเรียนรู้และและบริการวิชาการ	-	-	1,110,000	12,182.44	-	-	-	-	-	-	-	2,871,240.00	904,445.40	3,981,240.00	916,627.84	23.02
25	สำนักวิทยบริการและเทคโนโลยีสารสนเทศ	-	-	1,010,000	327,218.90	-	-	-	-	-	-	-	-	-	1,010,000.00	327,218.90	32.40
26	สถาบันวิจัยและพัฒนา	-	-	510,000	-	-	-	-	646,000	-	-	-	5,243,860.00	808,240.95	6,399,860.00	808,240.95	12.63
27	สำนักงานสภามหาวิทยาลัย	-	-	1,800,000	844,776.98	-	-	-	-	-	-	-	-	-	1,800,000.00	844,776.98	46.93
รวม		97,757,600	30,386,675	182,478,246	56,372,004.16	36,717,285	104,930,880	3,540,303.73	13,148,700	1,314,736	235,957,100	73,749,945	169,801,110.97	44,253,503.57	840,790,922.00	209,617,168.08	24.93

ตารางที่ 5 แสดงร้อยละผลการตั้งเบิกงบประมาณสะสมเปรียบเทียบกับเป้าหมายการเบิกจ่าย ปีงบประมาณ พ.ศ. 2562

เดือน	%เบิกจ่าย สะสม
เป้าหมาย	100
ตค.61	6.06
พย.61	11.51
ธค.61	18.19
มค.62	24.93
กพ.62	
มีค.62	
เมย.62	
พค.62	
มิย.62	
กค.62	
สค.62	
กย.62	-

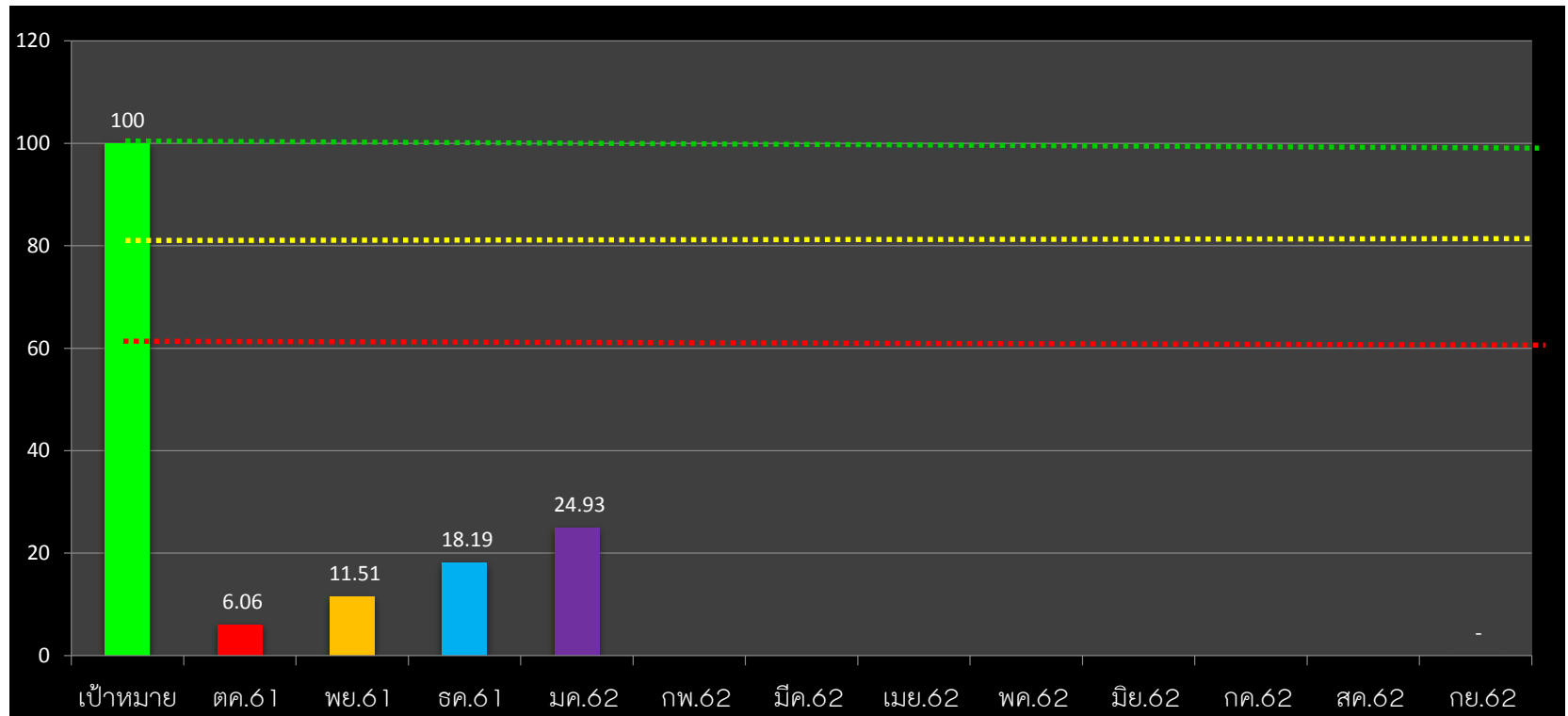

คำอธิบายจากตารางแผนภูมิ

- แผนภูมิแท่งแสดงเป้าหมายการเบิกใช้งบประมาณ คิดเป็นร้อยละ 100%
- เป็นแผนภูมิแสดงถึงผลเฉลี่ยการเบิกจ่าย ของทุกหน่วยงาน ประกอบด้วยงบประมาณแผ่นดิน งบประมาณรายได้ แผ่นดิน และรายได้ ) ประจำเดือน ตุลาคม 2561 คิดเป็นร้อยละการเบิกใช้ 6.06%
- เป็นแผนภูมิแสดงถึงผลเฉลี่ยการเบิกจ่าย ของทุกหน่วยงาน ประกอบด้วยงบประมาณแผ่นดิน งบประมาณรายได้ แผ่นดิน และรายได้ ) ประจำเดือนพฤศจิกายน 2561 คิดเป็นร้อยละการเบิกใช้11.20% ซึ่งมากกว่าเดือน ต.ค 5.45 %
- เป็นแผนภูมิแสดงถึงผลเฉลี่ยการเบิกจ่าย ของทุกหน่วยงาน ประกอบด้วยงบประมาณแผ่นดิน งบประมาณรายได้ แผ่นดิน และรายได้ ) ประจำเดือนตุลาคม- ธันวาคม 2561 คิดเป็นร้อยละการเบิกใช้18.04% ซึ่งมากกว่าเดือน พย 6.68%
- เป็นแผนภูมิแสดงถึงผลเฉลี่ยการเบิกจ่าย ของทุกหน่วยงาน ประกอบด้วยงบประมาณแผ่นดิน งบประมาณรายได้ แผ่นดิน และรายได้ ) ประจำเดือนตุลาคม- มกราคม 2562 คิดเป็นร้อยละการเบิกใช้24.93% ซึ่งมากกว่าเดือน ธค. 6.74%

ข้อมูลสรุปจากระบบ 3 มิติ ณ วันที่ 3 กพ. 2562

โดย นส.เนตรศรินทร์ พิมพ์จันทร์