



แผนปฏิบัติการ คณะวิทยาการจัดการ

มหาวิทยาลัยราชภัฏวไลยอลงกรณ์ ในพระบรมราชูปถัมภ์

ประจำปีงบประมาณ พ.ศ. 2563

คำนำ

ตามที่มหาวิทยาลัยราชภัฏวไลยอลงกรณ์ ในพระบรมราชูปถัมภ์ ได้จัดสรรงบประมาณประจำปีงบประมาณ พ.ศ. 2563 ให้กับหน่วยงานระดับคณะนั้น เพื่อให้คณะผู้บริหารของคณะวิทยาการจัดการสามารถบริหารจัดการงบประมาณได้อย่างมีประสิทธิภาพ และบรรลุวัตถุประสงค์ที่ตั้งไว้ คณะวิทยาการจัดการจึงจัดทำแผนปฏิบัติการ ประจำปีงบประมาณ พ.ศ. 2563 ขึ้น เพื่อเป็นกรอบในการดำเนินการพัฒนาและบริหารจัดการงานตามภารกิจของคณะ และให้สอดคล้องตามภารกิจของมหาวิทยาลัย ทั้งนี้ ผู้บริหารและบุคลากรคณะวิทยาการจัดการได้ร่วมมือกันดำเนินการประชุมเชิงปฏิบัติการเพื่อสร้างความเข้าใจในการจัดทำแผนปฏิบัติการ โดยการแปลงนโยบายจากมหาวิทยาลัยให้สามารถนำไปสู่การปฏิบัติได้ ซึ่งในส่วนของรายละเอียดเกี่ยวกับตัวชี้วัดความสำเร็จของการดำเนินงาน ค่าเป้าหมาย มีความสอดคล้องกับระดับมหาวิทยาลัย และได้ระบุโครงการ/กิจกรรม ระยะเวลาในการดำเนินโครงการ ผู้รับผิดชอบโครงการและกิจกรรมต่างๆ ไว้อย่างชัดเจน เพื่อให้มีความสะดวกในการปฏิบัติ ติดตาม และประเมินผล

คณะวิทยาการจัดการ มีความตระหนัก ให้ความสำคัญและคาดหวังว่าแผนปฏิบัติการ ประจำปีงบประมาณ พ.ศ. 2563 จะเป็นเครื่องมือสำคัญในการดำเนินงาน รวมทั้งใช้เป็นกรอบและแนวทางในการวางแผน ควบคุม ติดตาม และประเมินผลการปฏิบัติงานของคณะวิทยาการจัดการต่อไป

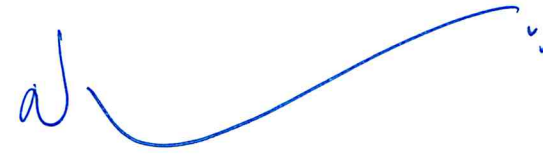

(ผู้ช่วยศาสตราจารย์ประพันธ์พงษ์ ชินพงษ์)

คณบดีคณะวิทยาการจัดการ

สารบัญ

	หน้า
ส่วนที่ 1 ข้อมูลทั่วไป	
♦ปรัชญา	1
♦ปณิธาน	1
♦วิสัยทัศน์	1
♦พันธกิจ	1
♦นโยบายคณะวิทยาการจัดการ	2
♦เป้าประสงค์	4
♦อัตลักษณ์	4
♦เอกลักษณ์	4
♦ค่านิยมองค์กร ของคณะวิทยาการจัดการ	5
♦โครงสร้างคณะวิทยาการจัดการ	6
♦ตารางแสดงตัวชี้วัดเป้าประสงค์ของแผนปฏิบัติการ	7
♦แผนที่ยุทธศาสตร์เพื่อขับเคลื่อนการดำเนินงาน	10
♦ตารางแสดงประเด็นยุทธศาสตร์ และกลยุทธ์	11

สารบัญ (ต่อ)

ส่วนที่ 2	แผนงาน / โครงการตามประเด็นยุทธศาสตร์	หน้า
	♦ แผนงาน งาน ตามประเด็นยุทธศาสตร์	13
ส่วนที่ 3	รายละเอียดโครงการ กิจกรรม และงบประมาณ	
	♦ ประเด็นยุทธศาสตร์ที่ 1 การผลิตบัณฑิตโดยกระบวนการจัดการเรียนรู้เชิงผลิตภาพ (Productive learning)	15
	♦ ประเด็นยุทธศาสตร์ที่ 2 การวิจัยและนวัตกรรมเพื่อตอบสนองต่อการแก้ไขปัญหาของท้องถิ่น	22
	♦ ประเด็นยุทธศาสตร์ที่ 3 การพัฒนางานพันธกิจสัมพันธ์ และถ่ายทอด เผยแพร่โครงการอันเนื่องมาจากพระราชดำริ	23
	♦ ประเด็นยุทธศาสตร์ที่ 4 การส่งเสริมศาสนา ศิลปวัฒนธรรม รณรงค์ สร้างจิตสำนึกทางวัฒนธรรมและการเรียนรู้ต่างวัฒนธรรม อนุรักษ์ฟื้นฟู และเผยแพร่มรดกทางวัฒนธรรม พัฒนาระบบการบริหารจัดการศิลปวัฒนธรรมที่นำไป ต่อยอดสู่เศรษฐกิจสร้างสรรค์	25
	♦ ประเด็นยุทธศาสตร์ที่ 5 การพัฒนาระบบการบริหารจัดการที่เป็นเลิศมีธรรมาภิบาล	26
ภาคผนวก		
	- การวิเคราะห์สถานการณ์ (SWOT Analysis)	30
	- ข้อมูลกิจกรรม ตามแผนปฏิบัติการ แยกตามสาขาวิชา	31
	1. สาขาวิชาการจัดการท่องเที่ยว	31
	2. สาขาวิชาการจัดการทั่วไป	35
	3. สาขาวิชาการจัดการธุรกิจค้าปลีกสมัยใหม่	37
	4. สาขาวิชาการจัดการโลจิสติกส์และซัพพลายเชน	39
	5. สาขาวิชาการบัญชี	43
	6. สาขาวิชาการบริหารธุรกิจ	46

สารบัญ (ต่อ)

7. สาขาวิชาธุรกิจดิจิทัล	48
8. สาขาวิชาเศรษฐศาสตร์	50
9. สาขาวิชานิติศาสตร์	51
10. กิจกรรมนักศึกษา	54

- ตารางการจัดสรรงบประมาณของคณะวิทยาการจัดการ ประจำปีงบประมาณ พ.ศ. 2563

- คำสั่งแต่งตั้งคณะกรรมการทบทวน พัฒนาและบริหารแผนกลยุทธ์และแผนปฏิบัติการคณะวิทยาการจัดการ ประจำปีงบประมาณ พ.ศ. 2563

ส่วนที่ 1

ข้อมูลทั่วไป

ปรัชญา (Philosophy)

“ ศึกษาดี มีคุณธรรม วิทยาการก้าวล้ำ นำสู่สากล ”

ปณิธาน (Determination)

คณะวิทยาการจัดการมีจุดมุ่งหมายที่จะเสริมสร้างนักศึกษาให้มีความรู้ มีความเป็นเลิศทางวิชาการในลักษณะบูรณาการสาขาวิชา มีมาตรฐานระดับสากล ส่งเสริมคุณธรรมและความรับผิดชอบต่อสังคมและประเทศชาติ ด้วยการถ่ายทอดองค์ความรู้ให้แก่สังคมในรูปแบบวิจัย ตำรา และการบริการวิชาการ

วิสัยทัศน์ (Vision)

คณะวิทยาการจัดการเป็นคณะชั้นนำในการผลิตบัณฑิตนักปฏิบัติมืออาชีพด้านการบริหารและการสื่อสารที่ได้รับการยอมรับในระดับชาติ

พันธกิจ (Mission)

1. พัฒนาบัณฑิตให้มีความรู้ความเชี่ยวชาญ สามารถบูรณาการองค์ความรู้ไปสู่การปฏิบัติอย่างมืออาชีพโดยเน้นการจัดการเรียนการสอน Education 4.0 โดยการบูรณาการกับการทำงาน (WIL) และการจัดการเรียนรู้เชิงผลิตภาพ (Productive Learning)
2. พัฒนาเครือข่ายความร่วมมือทางวิชาการและจัดสิ่งสนับสนุนการเรียนรู้ที่สอดคล้องกับมาตรฐานวิชาชีพ
3. พัฒนางานวิจัย พันธกิจสัมพันธ์ และทำนุบำรุงศิลปวัฒนธรรมโดยการบูรณาการกับการจัดการเรียนการสอนเพื่อพัฒนานวัตกรรมและแก้ไขปัญหาท้องถิ่นและชุมชนอย่างยั่งยืน
4. บริหารจัดการโดยเน้นการมีส่วนร่วมและยึดหลักธรรมาภิบาลเพื่อยกระดับมาตรฐานการศึกษา

นโยบายคณะวิทยาการจัดการ

1. นโยบายด้านการผลิตบัณฑิต

- 1.1 พัฒนาคุณลักษณะบัณฑิตที่พึงประสงค์ของหลักสูตรให้มีคุณภาพและมีทักษะในการประกอบอาชีพ
- 1.2 จัดหาทรัพยากรทางการศึกษา และพัฒนาสภาพบรรยากาศการเรียนรู้ที่มีคุณภาพ
- 1.3 สนับสนุนการพัฒนาบัณฑิต โดยบูรณาการองค์ความรู้กับการทำงานไปสู่การปฏิบัติ
- 1.4 พัฒนาหลักสูตรให้ทันสมัยและมีความยืดหยุ่นสูงเพื่อตอบสนองต่อการเปลี่ยนแปลงของสังคมโลก
- 1.5 พัฒนาความร่วมมือทางวิชาการกับหน่วยงานทั้งภาครัฐ ภาคเอกชน และสมาคมวิชาชีพ ในการจัดการศึกษาให้มีคุณภาพ
- 1.6 จัดทำแผนการตลาดเพื่อเพิ่มจำนวนนักศึกษาให้เป็นไปตามเป้าหมาย

2. นโยบายด้านงานวิจัย

- 2.1 พัฒนาระบบ กลไกและโครงสร้างพื้นฐานสำหรับงานวิจัยหรืองานสร้างสรรค์
- 2.2 ส่งเสริมและสนับสนุนให้คณาจารย์พัฒนางานวิจัยที่มีการบูรณาการกับการจัดการเรียนการสอน
- 2.3 แสวงหาแหล่งทุนภายในและภายนอกมหาวิทยาลัย
- 2.4 ส่งเสริมและสนับสนุนการสร้างเครือข่ายวิจัยทั้งภายในและภายนอกประเทศ
- 2.5 ส่งเสริมและสนับสนุนให้มีการบริหารจัดการความรู้จากผลงานวิจัยและงานสร้างสรรค์

3. นโยบายด้านพันธกิจสัมพันธ์

- 3.1 ส่งเสริมและสนับสนุนให้มีการบริการวิชาการที่มีการบูรณาการกับการเรียนการสอน
- 3.2 สนับสนุนให้มีความร่วมมือด้านพันธกิจสัมพันธ์เพื่อสร้างความเข้มแข็งของชุมชน
- 3.3 ส่งเสริมการจัดการเรียนรู้ปรัชญาของเศรษฐกิจพอเพียง โครงการอันเนื่องมาจากแนวพระราชดำริ และพระบรมราโชบาย

4. นโยบายด้านทำนุบำรุงศิลปะและวัฒนธรรม

- 4.1 ส่งเสริมให้มีการบูรณาการงานด้านทำนุบำรุงศิลปะและวัฒนธรรมกับการจัดการเรียนการสอนและกิจกรรมนักศึกษา
- 4.2 ส่งเสริมให้มีการจัดโครงการ หรือกิจกรรมที่เกี่ยวข้องกับศิลปะและวัฒนธรรมในรูปแบบต่างๆ
- 4.3 ส่งเสริมให้มีการเผยแพร่หรือการบริการด้านทำนุบำรุงศิลปะและวัฒนธรรมต่อสาธารณชน

5. นโยบายด้านการบริหารจัดการ

- 5.1 จัดทำแผนกลยุทธ์และแผนปฏิบัติราชการที่ครอบคลุมทุกภารกิจหลักของคณะ
- 5.2 พัฒนาระบบสารสนเทศเพื่อการบริหารและการตัดสินใจตามพันธกิจ
- 5.3 พัฒนาสิ่งแวดล้อมและสิ่งสนับสนุนทางการศึกษาเพื่อตอบสนองการจัดการศึกษารูปแบบ Productive Learning
- 5.4 ยึดหลักการบริหารงานด้วยหลักธรรมาภิบาล โดยคำนึงถึงประโยชน์ของคณะและผู้มีส่วนได้เสีย
- 5.5 พัฒนาองค์ความรู้แห่งความสุข และองค์กรแห่งการเรียนรู้
- 5.6 พัฒนาระบบการบริหารความเสี่ยงและมาตรการป้องกันความเสี่ยงให้เกิดประสิทธิภาพสูงสุด
- 5.7 ส่งเสริมและสนับสนุนให้มีระบบการติดตามและประเมินผลการดำเนินงานอย่างมีประสิทธิภาพ
- 5.8 ส่งเสริม สนับสนุนในการจัดทำแผนกลยุทธ์ทางการเงิน และวางแผนการใช้เงินอย่างมีประสิทธิภาพ ตรวจสอบได้ รวมทั้งมีการจัดทำงบประมาณที่สอดคล้องกับพันธกิจทุกพันธกิจและมีการจัดทำรายงานทางการเงินอย่างเป็นระบบ

6. นโยบายด้านพัฒนาคุณภาพการศึกษา

- 6.1 พัฒนาแผนงานด้านพัฒนาคุณภาพการศึกษาให้สอดคล้องกับนโยบายของมหาวิทยาลัยและหน่วยงานที่เกี่ยวข้อง
- 6.2 สนับสนุนกิจกรรมการให้ความรู้ ความเข้าใจและตระหนักในการดำเนินกิจกรรมการพัฒนาคุณภาพการศึกษาให้กับบุคลากร และนักศึกษา
- 6.3 ส่งเสริมและสนับสนุนให้มีการดำเนินการพัฒนาคุณภาพการศึกษาอย่างเป็นระบบและต่อเนื่อง
- 6.4 ส่งเสริมและสนับสนุนให้คณาจารย์ บุคลากร และนักศึกษาทุกคนนำผลการพัฒนาคุณภาพการศึกษามาปรับปรุงการทำงาน
- 6.5 สนับสนุนให้มีการพัฒนาระบบฐานข้อมูลเพื่อรองรับการจัดทำรายงานการพัฒนาคุณภาพการศึกษาและวิเคราะห์ข้อมูลเพื่อใช้ในการบริหารงาน

เป้าประสงค์ (Goals)

1. สร้างบัณฑิตที่มีคุณภาพให้สอดคล้องกับ Education 4.0 ให้ได้มาตรฐานระดับชาติ เป็นที่ต้องการของสังคม ชุมชน ประเทศชาติ โดยการบูรณาการกับการทำงาน (WIL) และการจัดการเรียนรู้เชิงผลิตภาพ (Productive Learning)
2. การจัดการพันธกิจสัมพันธ์ได้ตามความต้องการของชุมชน ท้องถิ่น และการแสดงผลงานด้านศิลปวัฒนธรรมในระดับชาติและนานาชาติ
3. การสร้างสรรค์ผลงานวิจัยให้เป็นที่ยอมรับในระดับชาติ และระดับนานาชาติ
4. เป็นองค์กรที่มีธรรมาภิบาลในการบริหารงาน ยึดหลักปรัชญาของเศรษฐกิจพอเพียง และเป็นองค์กรแห่งการเรียนรู้

อัตลักษณ์

“บัณฑิตจิตอาสา พัฒนาท้องถิ่น”

เอกลักษณ์

เป็นสถาบันที่น้อมนำแนวทางการดำเนินชีวิต ตามหลักปรัชญาเศรษฐกิจพอเพียง

ค่านิยมองค์กร คณะวิทยาการจัดการ

คณะวิทยาการจัดการได้ดำเนินการพัฒนาคุณภาพการบริหารภาครัฐในด้าน “การนำองค์กร” เพื่อสร้างระบบพัฒนาองค์กรและบุคลากรของคณะให้มีความสุข ความเข้มแข็ง และพัฒนาองค์กรให้บรรลุเป้าหมายตามหลักการพัฒนาคุณภาพบริหารจัดการภาครัฐได้อย่างมีประสิทธิภาพ

คณะวิทยาการจัดการจึงได้กำหนดค่านิยมองค์กร คือ “D-H-C-S” เพื่อให้บุคลากรทุกคนมีความเข้าใจถึงแนวทางในการปฏิบัติงาน การพัฒนาตนเอง และเป็นหลักคิดในการเพิ่มประสิทธิภาพในปฏิบัติงานให้มีคุณภาพและเกิดประโยชน์สูงสุด โดยมีรายละเอียดดังนี้

Dedicated คือ “การมีความมุ่งมั่นในการปฏิบัติงานอย่างสุดความสามารถ” แสดงออกถึงความตั้งใจและรับผิดชอบในการทำหน้าที่การงานร่วมกันด้วยความเพียรพยายาม อดทน เพื่อให้งานสำเร็จตามเป้าหมาย

Happy Workplace คือ “การปฏิบัติงานและใช้ชีวิตอยู่ในที่ทำงานอย่างมีความสุข” โดยใช้ความสุขพื้นฐาน 8 ประการ ได้แก่ สุขภาพดี (Happy Body) น้ำใจงาม (Happy Heart) สังคมดี (Happy Society) ผ่อนคลาย (Happy Relax) หาคำความรู้ (Happy Brain) มีความสงบ (Happy Soul) วินัยการใช้เงิน (Happy Money) และครอบครัวดี (Happy Family)

Creativeness คือ “สร้างสรรค์สิ่งใหม่ๆ อยู่เสมอ” ทั้งความคิดใหม่ แนวทางใหม่ ทศนคติเชิงบวก ความเข้าใจและการมองปัญหาในรูปแบบใหม่ ซึ่งจะทำให้เกิดผลลัพธ์ของความคิดสร้างสรรค์ที่ชัดเจน ส่งผลให้ผู้มีส่วนได้ส่วนเสียทุกฝ่ายได้รับประโยชน์อย่างเท่าเทียม

Self-Development คือ “การพัฒนาตนเองเพื่อเตรียมความพร้อมต่อการเปลี่ยนแปลง” ซึ่งจะเกิดจากการเปลี่ยนแปลงตนเองด้วยความเต็มใจและสมัครใจ โดยปราศจากความรู้สึกถูกบังคับ การพัฒนาจึงจะเกิดความเปลี่ยนแปลงในทางที่ดีขึ้นได้ง่ายและเป็นการพัฒนาอย่างมีคุณภาพและมีประสิทธิผล

โครงสร้างองค์กร คณะวิทยาการจัดการ

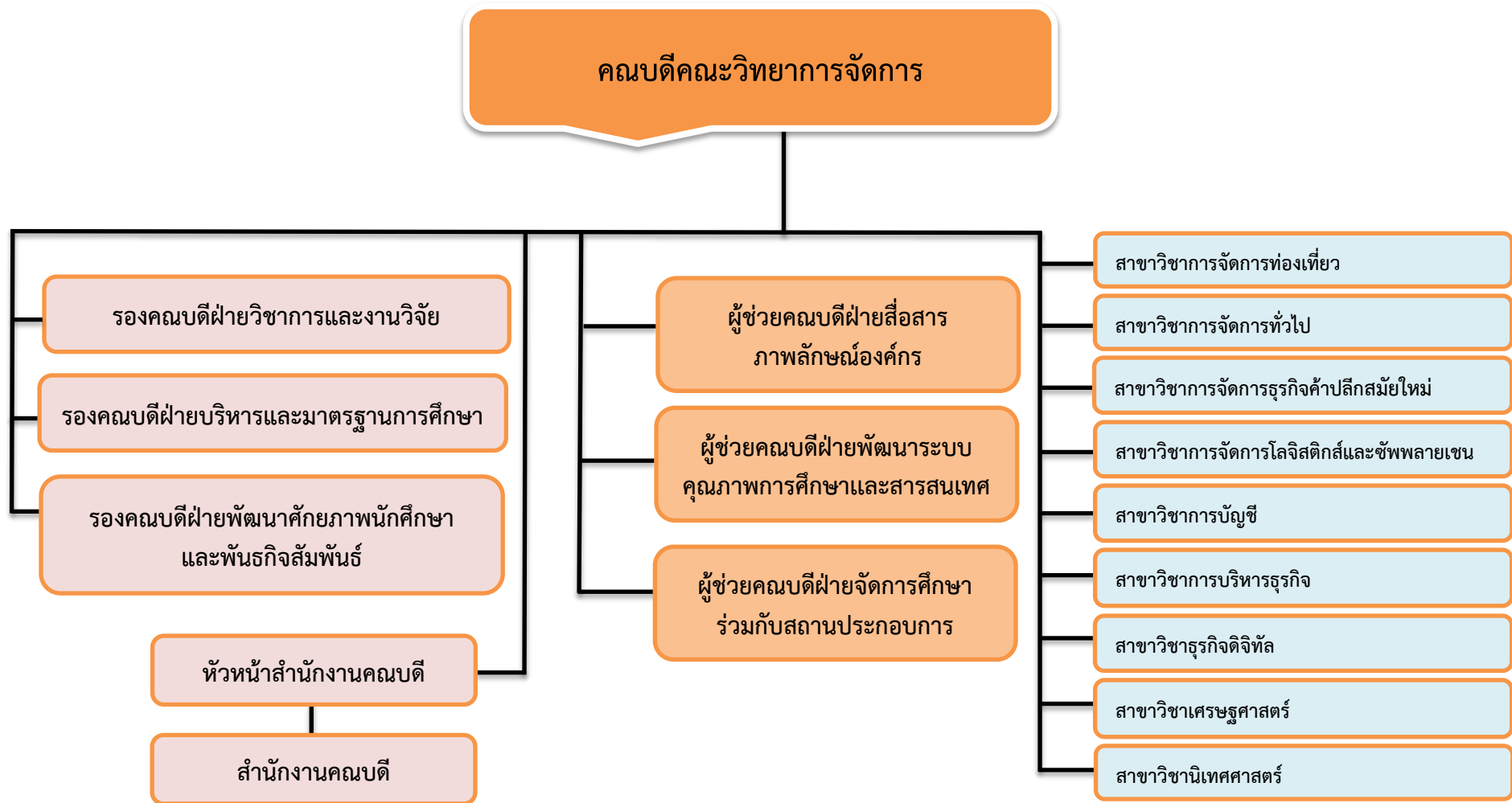

ตารางแสดงตัวชี้วัดเป้าประสงค์ของแผนปฏิบัติการ

เป้าประสงค์ที่ 1 บัณฑิตมีคุณภาพมาตรฐาน มีทักษะในการคิดวิเคราะห์ และการเรียนตลอดชีวิต มีศักยภาพสอดคล้องกับการพัฒนาประเทศ

ตัวชี้วัด	ค่าเป้าหมาย	ผู้รับผิดชอบตัวชี้วัด
1. จำนวนหลักสูตรแบบสหวิทยาการที่พัฒนา หรือปรับปรุงเพื่อตอบสนองต่อความต้องการท้องถิ่น		รองคณบดีฝ่ายวิชาการ และงานวิจัย
1.1 หลักสูตรระยะสั้น 1 หลักสูตร	1 หลักสูตร	
1.2 หลักสูตรระดับปริญญาตรี และบัณฑิตศึกษา 1 หลักสูตร	1 หลักสูตร	
2. จำนวนผลงานเชิงประจักษ์ของนักศึกษาระดับปริญญาตรี		
2.1 ผลงานที่ได้รับรางวัล หรือการเผยแพร่ในระดับชาติหรือนานาชาติ	4 ผลงาน	
2.2 ผลงานที่ได้รับการอ้างอิง หรือใช้ประโยชน์เชิงพาณิชย์	4 ผลงาน	
2.3 ผลงานวิจัย หรือผลงานวิชาการที่ได้รับการเผยแพร่ ระดับชาติ หรือนานาชาติตามเกณฑ์ กพอ. กำหนด	50 ผลงาน	
3. ร้อยละของอาจารย์และนักศึกษาที่เข้าร่วมโครงการหรือกิจกรรมการเรียนรู้จากการปฏิบัติร่วมกับชุมชน		
3.1 ร้อยละของอาจารย์ที่เข้าร่วมโครงการต่อจำนวนอาจารย์ทั้งหมด	ร้อยละ 40	
3.2 ร้อยละของนักศึกษาที่เข้าร่วมโครงการต่อจำนวนนักศึกษาทั้งหมด	ร้อยละ 80	
4. ร้อยละของผู้สำเร็จการศึกษาทุกระดับที่มีผลงานเชิงประจักษ์ที่ได้รับการตีพิมพ์เผยแพร่ หรือก่อให้เกิดการสร้างสรรค์สิ่งใหม่ที่ตอบโจทย์การพัฒนาท้องถิ่น	ร้อยละ 40	
5. จำนวนแนวปฏิบัติที่ดีด้านการจัดการเรียนรู้เชิงผลิตภาพ	1 เรื่อง	
6. ร้อยละของนักศึกษาชั้นปีสุดท้ายที่มีผลงานทดสอบตามเกณฑ์ความสามารถทางภาษาอังกฤษ (CEFR) หรือเทียบเท่า ระดับปริญญาตรี ตั้งแต่ระดับ B1 ขึ้นไป	ร้อยละ 85	
7. จำนวน Startup ที่เกิดจากการบ่มเพาะของคณะวิทยาการจัดการ	2 ราย	
8. ร้อยละของบัณฑิตระดับปริญญาตรีที่มีงานทำหรือประกอบอาชีพอิสระภายใน 1 ปี	ร้อยละ 80	
9. ผลการประเมินความพึงพอใจของผู้ใช้บัณฑิตที่มีต่อบัณฑิตตามกรอบคุณวุฒิระดับอุดมศึกษาแห่งชาติ	≥4.51	

ตารางแสดงตัวชี้วัดเป้าประสงค์ของแผนปฏิบัติการ (ต่อ)

เป้าประสงค์ที่ 2 วิจัยและนวัตกรรมสามารถแก้ไขปัญหาหรือเสริมสร้างความเข้มแข็งของท้องถิ่น เพื่อความมั่นคง มั่งคั่ง ยั่งยืนของประเทศ

ตัวชี้วัด	ค่าเป้าหมาย	ผู้รับผิดชอบตัวชี้วัด
1. ร้อยละของผลงานวิจัย หรืองานสร้างสรรค์ของอาจารย์ที่สร้างนวัตกรรมที่สอดคล้องกับการพัฒนา ท้องถิ่น และ โจทย์การพัฒนาประเทศหรือแก้ไขปัญหาของท้องถิ่น หรือ ปัญหาระดับประเทศ	ร้อยละ 60	รองคณบดีฝ่ายวิชาการ และงานวิจัย
2. จำนวนโครงการวิจัยรับใช้สังคมที่เกิดจากความร่วมมือองค์กรภาคีเครือข่าย	1 โครงการ	
3. จำนวนผลงานวิจัยของอาจารย์และนักวิจัยที่ได้รับการเผยแพร่ในระดับชาติหรือนานาชาติ	40 ผลงาน	
4. จำนวนบทความของอาจารย์ประจำที่ได้รับการอ้างอิงในฐานข้อมูล TCI ISI SJR และ Scopus (พิจารณาผลงานย้อนหลัง 5 ปีปฏิทิน ที่ได้รับการอ้างอิง ณ ปีปัจจุบัน)	5 ผลงาน	
5. จำนวนนวัตกรรมหรือผลงานบริการวิชาการที่สามารถสร้างคุณค่าแก่ผู้รับบริการ ชุมชน และสังคมได้โดยสามารถนำผลงานบริการวิชาการไปใช้ประโยชน์ด้านเศรษฐกิจ สังคม สิ่งแวดล้อม และการศึกษา	1 ผลงาน	
6. จำนวนอาจารย์ หรือบุคลากรที่ได้รับรางวัลจากงานวิจัย หรืองานสร้างสรรค์ทั้งระดับชาติ หรือนานาชาติ	1 รางวัล	

เป้าประสงค์ที่ 3 ประชาชนสามารถดำรงชีวิตโดยใช้หลักปรัชญาของเศรษฐกิจพอเพียง เศรษฐกิจชุมชนเข้มแข็ง ประชาชนมีความสุข และมีรายได้เพิ่มขึ้น

ตัวชี้วัด	ค่าเป้าหมาย	ผู้รับผิดชอบตัวชี้วัด
1. จำนวนชุมชนที่มีศักยภาพในการจัดการตนเอง	1 ชุมชน	รองคณบดีฝ่ายพัฒนา ศักยภาพนักศึกษาและ พันธกิจสัมพันธ์

เป้าประสงค์ที่ 4 บัณฑิต และผู้มีส่วนได้เสียมีคุณธรรม ศีลธรรม จริยธรรม จิตสำนึกที่ดีต่อสังคมโดยรวม รักษามรดกทางวัฒนธรรมและเข้าใจในสังคมพหุวัฒนธรรม

ตัวชี้วัด	ค่าเป้าหมาย	ผู้รับผิดชอบตัวชี้วัด
1. จำนวนผลงานอนุรักษ์ ส่งเสริม สืบสานและเผยแพร่ศิลปวัฒนธรรมที่ได้รับการเผยแพร่ในระดับชาติหรือนานาชาติ	2 ผลงาน	รองคณบดีฝ่ายพัฒนา ศักยภาพนักศึกษาและ พันธกิจสัมพันธ์

ตารางแสดงตัวชี้วัดเป้าประสงค์ของแผนปฏิบัติการ (ต่อ)

เป้าประสงค์ที่ 5 มหาวิทยาลัยมีคุณภาพ มาตรฐาน โปร่งใส และธรรมาภิบาลตอบสนองต่อความต้องการประเทศ และเป็นที่ยอมรับต่อประชาชน

ตัวชี้วัด	ค่าเป้าหมาย	ผู้รับผิดชอบตัวชี้วัด
1. ร้อยละของอาจารย์ประจำสถาบันที่มีคุณวุฒิปริญญาเอก	ร้อยละ 35	รองคณบดีฝ่ายวิชาการ และงานวิจัย
2. ร้อยละของอาจารย์ที่สำเร็จการศึกษาจากต่างประเทศต่ออาจารย์ทั้งหมดที่สำเร็จการศึกษาในระดับปริญญาเอก ที่ได้รับการรับรองคุณวุฒิจาก ก.พ.	ร้อยละ 15	
3. ร้อยละของอาจารย์ประจำสถาบันที่ดำรงตำแหน่งทางวิชาการ	ร้อยละ 60	
4. ร้อยละของบุคลากรสายสนับสนุนที่เข้าสู่ตำแหน่งที่สูงขึ้นจากผู้ที่มิคุณสมบัติเข้าเกณฑ์การประเมิน	ร้อยละ 3	รองคณบดีฝ่ายบริหาร และมาตรฐานการศึกษา
5. ร้อยละของหลักสูตรที่มีผลการประเมินการประกันคุณภาพการศึกษาภายในระดับหลักสูตร ตามเกณฑ์ สกอ. อยู่ในระดับดีมาก	ร้อยละ 5	
6. ร้อยละหลักสูตรที่ผ่านการขึ้นทะเบียน TQR	ร้อยละ 20	
7. ร้อยละคะแนนเฉลี่ยผลการประเมินคุณธรรมและความโปร่งใสในการดำเนินงานของหน่วยงานภาครัฐ (ITA) เพิ่มขึ้น	ร้อยละ 2	
8. ผลการจัดอันดับมหาวิทยาลัยสีเขียว (ระดับเอเซีย)	น้อยกว่า 195	
9. ส่วนแบ่งการตลาดของนักศึกษาที่เข้าศึกษาต่อในมหาวิทยาลัยเทียบกับมหาวิทยาลัยราชภัฏทั้งหมด	ร้อยละ 4	
10. ร้อยละของนักเรียนในท้องถิ่นที่เข้าเรียนในมหาวิทยาลัยราชภัฏวไลยอลงกรณ์ ในพระบรมราชูปถัมภ์	ร้อยละ 25	

แผนที่ยุทธศาสตร์เพื่อขับเคลื่อนการดำเนินงาน

คณะวิทยาการจัดการ มหาวิทยาลัยราชภัฏวไลยอลงกรณ์ ในพระบรมราชูปถัมภ์ นำนโยบายการพัฒนามหาวิทยาลัยที่สภามหาวิทยาลัยกำหนดขึ้น โดยอาศัยเทคนิคการพัฒนายุทธศาสตร์แบบมีส่วนร่วม ตามแนวทางของ Balanced Scorecard โดยจัดให้มีการวิเคราะห์วัตถุประสงค์เชิงกลยุทธ์ของการดำเนินการผ่านมุมมองย่อย 4 ด้าน ได้แก่ มิติผู้มีส่วนได้ส่วนเสีย มิติกระบวนการ มิติคนและความรู้ และมิติการเงิน โดยแยกวิเคราะห์และสังเคราะห์วัตถุประสงค์เชิงกลยุทธ์ตามประเด็นยุทธศาสตร์ที่สำคัญ 5 ประเด็น ประกอบด้วย

ประเด็นยุทธศาสตร์ที่ 1	การผลิตบัณฑิตโดยกระบวนการจัดการเรียนรู้เชิงผลิตภาพ (Productive learning)
ประเด็นยุทธศาสตร์ที่ 2	การวิจัยและนวัตกรรมเพื่อตอบสนองต่อการแก้ไขปัญหาของท้องถิ่น
ประเด็นยุทธศาสตร์ที่ 3	การพัฒนางานพันธกิจสัมพันธ์ และถ่ายทอด เผยแพร่โครงการอันเนื่องมาจากพระราชดำริ
ประเด็นยุทธศาสตร์ที่ 4	การส่งเสริมศาสนา ศิลปวัฒนธรรม อนุรักษ์ สร้างจิตสำนึกทางวัฒนธรรมและการเรียนรู้ต่างวัฒนธรรม อนุรักษ์ฟื้นฟู และเผยแพร่มรดกทางวัฒนธรรม พัฒนาระบบการบริหารจัดการศิลปวัฒนธรรมที่นำไปต่อยอดสู่เศรษฐกิจสร้างสรรค์
ประเด็นยุทธศาสตร์ที่ 5	การพัฒนาระบบการบริหารจัดการที่เป็นเลิศมีธรรมาภิบาล

ตารางแสดงประเด็นยุทธศาสตร์ และกลยุทธ์

ประเด็นยุทธศาสตร์	กลยุทธ์
ยุทธศาสตร์ที่ 1 การผลิตบัณฑิตโดยกระบวนการจัดการเรียนรู้เชิงผลิตภาพ (Productive Learning)	<ol style="list-style-type: none"> พัฒนาปรับปรุงหลักสูตรกระบวนการจัดการเรียนที่มีการเรียนรู้เชิงผลิตภาพ (Productive learning) พัฒนาสมรรถนะของนักศึกษาให้เกิดการจัดการเรียนรู้เชิงผลิตภาพ (Productive learning) ส่งเสริมสนับสนุนพัฒนาสมรรถนะทักษะด้านภาษาสากล สร้างเครือข่ายในรูปแบบประชารัฐเพื่อพัฒนาคุณภาพบัณฑิต
ยุทธศาสตร์ที่ 2 การวิจัยและนวัตกรรมเพื่อตอบสนองต่อการแก้ไขปัญหาของท้องถิ่น	<ol style="list-style-type: none"> จัดหาสนับสนุนงบประมาณทุนวิจัย สร้างผลงานวิจัยที่เป็นองค์ความรู้ใหม่ที่ตอบโจทย์ระดับชาติ และท้องถิ่นเพื่อสนับสนุนการพัฒนาประชารัฐลดความเหลื่อมล้ำสร้างความมั่นคงและยั่งยืนของท้องถิ่นประเทศไทย
ยุทธศาสตร์ที่ 3 การพัฒนางานพันธกิจสัมพันธ์ และถ่ายทอดเผยแพร่โครงการอันเนื่องมาจากพระราชดำริ	<ol style="list-style-type: none"> สร้างเครือข่ายชุมชนนักปฏิบัติจากภายในและภายนอกเพื่อร่วมกันศึกษาแก้ไขปัญหาของชุมชนท้องถิ่นและเสริมพลังให้ชุมชนท้องถิ่นสามารถดำรงอยู่ได้อย่างยั่งยืน ยกระดับผลงานกิจกรรมการดำเนินงานโครงการตามพระราชดำริหลักปรัชญาของเศรษฐกิจพอเพียง และโครงการอนุรักษ์พันธุกรรมพืชฯ
ยุทธศาสตร์ที่ 4 การส่งเสริมศาสนา ศิลปวัฒนธรรม อนุรักษ์ สร้างจิตสำนึกทางวัฒนธรรมและการเรียนรู้ ต่างวัฒนธรรม อนุรักษ์ฟื้นฟูและเผยแพร่ มรดกทางวัฒนธรรม พัฒนาระบบการบริหาร จัดการศิลปวัฒนธรรมที่นำไปต่อยอดสู่ เศรษฐกิจสร้างสรรค์	<ol style="list-style-type: none"> บริหารจัดการงานส่งเสริมศาสนาทำนุบำรุงศิลปะและวัฒนธรรมทั้งการอนุรักษ์ ฟื้นฟู สืบสานเผยแพร่วัฒนธรรมไทย

ประเด็นยุทธศาสตร์	กลยุทธ์
<p>ยุทธศาสตร์ที่ 5 การพัฒนาระบบการบริหารจัดการที่เป็นเลิศ มีธรรมาภิบาล</p>	<ol style="list-style-type: none"> 1. บริหารจัดการทรัพยากรมนุษย์ให้มีสมรรถนะที่เป็นเลิศพร้อมต่อการเปลี่ยนแปลง และพัฒนาสมรรถนะให้อาจารย์ และบุคลากร ให้เกิดการเรียนรู้เชิงผลิตภาพ (Productive Learning) 2. เสริมสร้างธรรมาภิบาลและเป็นมหาวิทยาลัยที่รับผิดชอบต่อสังคม 3. พัฒนามาตรฐานการศึกษาสู่ความเป็นเลิศ 4. พัฒนาประสิทธิภาพการบริหารสำนักงาน 5. พัฒนามหาวิทยาลัยสีเขียวที่มีสุนทรียะการอนามัยสุขภาพและการจัดการสิ่งแวดล้อมที่ดีและมีความพร้อมด้านอาคารสถานที่ 6. จัดหาและพัฒนาทรัพยากรสนับสนุนการเรียนรู้ เทคโนโลยีสารสนเทศสิ่งอำนวยความสะดวก และบริการขั้นพื้นฐานภายในมหาวิทยาลัยให้พร้อมต่อการเป็น Semi residential University

ส่วนที่ 2

แผนงาน / โครงการตามประเด็นยุทธศาสตร์

1. แผนงาน การผลิตบัณฑิตโดยกระบวนการจัดการเรียนรู้เชิงผลิตภาพ

(Productive Learning)

- 1.1 งาน พัฒนาปรับปรุงหลักสูตร การจัดการเชิงผลิตภาพ (Productive Learning)
- 1.2 งาน ส่งเสริมการเรียนรู้เชิงผลิตภาพ (Productive Learning)
- 1.3 งาน พัฒนาทักษะของนักศึกษาที่จำเป็นต่อการดำเนินชีวิตในศตวรรษที่ 21
- 1.4 งาน พัฒนากิจกรรมกระบวนการเรียนรู้จากการปฏิบัติผ่านการทำงาน ร่วมกับชุมชน
- 1.5 งาน บ่มเพาะให้บัณฑิตมีทักษะเป็นผู้ประกอบการรุ่นใหม่ (Startup)
- 1.6 งาน พัฒนาทักษะการเรียนรู้ภาษาสากล
- 1.7 งาน สร้างเครือข่ายรูปแบบประชารัฐกับหน่วยงานภายในประเทศ
- 1.8 งาน สร้างเครือข่ายร่วมมือกับสถานศึกษาหน่วยงานภาครัฐและเอกชนใน ต่างประเทศ

2. แผนงานวิจัยและนวัตกรรมเพื่อตอบสนองต่อการแก้ไขปัญหาของท้องถิ่น

- 2.1 งาน จัดหาทุนสนับสนุนการวิจัย
- 2.2 งาน ส่งเสริมงานวิจัยและงานสร้างสรรค์

3. แผนงานพัฒนางานพันธกิจสัมพันธ์

- 3.1 งาน สร้างเครือข่ายชุมชนนักปฏิบัติแก้ไขปัญหาชุมชนท้องถิ่น

4. แผนงานการส่งเสริมศาสนา ศิลปวัฒนธรรม รณรงค์สร้างจิตสำนึก

- 4.1 งาน บริหารจัดการส่งเสริมศาสนา ศิลปวัฒนธรรม

5. แผนงานการพัฒนากระบวนการบริหารจัดการ

- 5.1 งาน พัฒนาระบบการจัดการทรัพยากรสู่ความเป็นเลิศ
- 5.2 งาน พัฒนานอค์กรแห่งการเรียนรู้
- 5.3 งาน มาตรฐานการศึกษาสู่ความเป็นเลิศ
- 5.4 งาน พัฒนาประสิทธิภาพการบริหารสำนักงาน
- 5.5 งาน จัดประชุมเพื่อพัฒนาระบบบริหาร
- 5.6 งาน พัฒนาสิ่งแวดล้อม มหาวิทยาลัยสีเขียว
- 5.7 งาน จัดหาและพัฒนาทรัพยากรสนับสนุนการจัดการศึกษา วิจัย บริการ
- 5.8 งาน พัฒนาเทคโนโลยีสารสนเทศ

ส่วนที่ 3

รายละเอียดโครงการ กิจกรรม และงบประมาณ

แผนปฏิบัติการคณะวิทยาการจัดการ ประจำปีงบประมาณ พ.ศ. 2563																		
กลยุทธ์	ตัวชี้วัด	เป้าหมาย	ลำดับที่	ชื่อกิจกรรม	ประเภท งบ	งบตอบแทน	งบใช้สอย	งบวัสดุ	สาธารณูปโภค	ครุภัณฑ์	สิ่งก่อสร้าง	รวมงบประมาณ	วันที่ดำเนินการ	ผู้รับผิดชอบ	ผู้ประสานงาน			
ประเด็นยุทธศาสตร์ที่ 1 การผลิตบัณฑิตโดยกระบวนการจัดการเรียนรู้เชิงผลิตภาพ (Productive Learning)																		
1.1 พัฒนาปรับปรุงหลักสูตรกระบวนการจัดการเรียนรู้ที่มีการเรียนรู้เชิงผลิตภาพ (Productive learning)	ร้อยละของหลักสูตรที่จัดการเรียนรู้เชิงผลิตภาพ	ร้อยละ 100	แผนงาน การผลิตบัณฑิตโดยกระบวนการจัดการเรียนรู้เชิงผลิตภาพ (Productive Learning)															
			งาน พัฒนาปรับปรุงหลักสูตร การจัดการเชิงผลิตภาพ (Productive Learning)															
			1.1.1 โครงการพัฒนาหรือปรับปรุงหลักสูตรจัดการเรียนรู้เชิงผลิตภาพ (Productive learning) (รหัส 16-01-08)															
			1	กิจกรรมปรับปรุงพัฒนารายวิชาเพื่อการจัดการเรียนการสอนแบบออนไลน์ (16-01-08-001)	รายได้		50,000							50,000	ต.ค.62 - พ.ค.63	อ.ศรินทร์	ณัฐวรรณ	
	ไตรมาสที่ 1 - ไตรมาส 3 (ตุลาคม 2562 - มิถุนายน 2563)				-	50,000	-	-	-	-	50,000							
1.2 พัฒนาสมรรถนะของนักศึกษาให้เกิดการจัดการเรียนรู้เชิงผลิตภาพ (Productive learning)	ร้อยละของรายวิชาที่เปิดสอนในปีการศึกษาที่มีการจัดการเรียนรู้เชิงผลิตภาพ	ร้อยละ 95	งาน ส่งเสริมการเรียนรู้เชิงผลิตภาพ (Productive Learning)															
			1.2.1 โครงการส่งเสริมการจัดการเรียนรู้เชิงผลิตภาพ (Productive learning) (รหัส 16-03-12)															
			2	กิจกรรมเตรียมความพร้อมนักศึกษาชั้นปีที่ 59 เพื่อความพร้อมในการทำงานด้านโลจิสติกส์ (16-03-12-001)	รายได้	4,800	15,000	8,300						28,100	ต.ค. - พ.ย.62	อ.กิตตินันท์	ณัฐวรรณ	
			3	กิจกรรมทวนสอบผลการเรียนรู้นักศึกษาระดับปริญญาตรี 1/2562	ไม่ใช้งบประมาณ									-	ต.ค.62	อ.ปรียากร	ชัยวัฒน์	
			4	กิจกรรมพัฒนางานนักวิจัยรุ่นเยาว์สู่การตีพิมพ์วารสารระดับชาติ (16-03-12-002)	รายได้	4,800								4,800	ต.ค.62	อ.การดี	ชัยวัฒน์	
			5	กิจกรรมอบรมเชิงปฏิบัติการการใช้โปรแกรมสำเร็จรูปทางการบัญชี (16-03-12-003)	รายได้	16,800		4,200						21,000	พ.ย.62	อ.การดี	ชัยวัฒน์	
			6	กิจกรรมศึกษาดูงานด้านการจัดการธุรกิจค้าปลีก (16-03-12-004)	รายได้			2,200						2,200	พ.ย.62	อ.ศรินทร์	ณัฐวรรณ	
			7	กิจกรรมศึกษาดูงานด้านการจัดการโลจิสติกส์และซัพพลายเชนมืออาชีพ รหัส 62 (16-03-12-005)	รายได้		25,200	1,000						26,200	พ.ย.62	อ.ธนวิชญ์นันท์	ณัฐวรรณ	
			8	กิจกรรมเตรียมความพร้อมนักศึกษาบริหารธุรกิจ ครั้งที่ 1 รหัส 62 (16-03-12-006)	รายได้	4,800								4,800	พ.ย.62	อ.นรินธนา	สุกัญญา	
			9	กิจกรรมเตรียมความพร้อมทักษะด้านการจัดการธุรกิจค้าปลีก รหัส 62 (16-03-12-007)	รายได้	2,400								2,400	พ.ย.62	อ.ศรินทร์	ณัฐวรรณ	
			10	กิจกรรมเตรียมความพร้อมสำหรับนักศึกษาชั้นปีที่ 1 ปีการศึกษา 2562 สาขาวิชาการจัดการท่องเที่ยว (16-03-12-008)	รายได้	12,800	1,800							14,600	พ.ย.62	อ.จุรีรัตน์	นิสรา	
			11	กิจกรรมสร้างเสริมประสบการณ์ด้านวิทยุโทรทัศน์ (16-03-12-009)	รายได้			4,500						4,500	ธ.ค.62	ผศ.ประสิทธิ์	ปราณี	
				ไตรมาสที่ 1 (ตุลาคม - ธันวาคม 2562)				46,400	42,000	20,200	-	-	-	108,600				
			12	กิจกรรมศึกษาระบบการผลิตและการจัดการต้นทุน (16-03-12-010)	รายได้			12,000	1,000					13,000	ม.ค. - มี.ค.63	อ.ปรียากร	ชัยวัฒน์	
13	กิจกรรมสร้างเสริมประสบการณ์ด้านการเงินการธนาคาร (16-03-12-011)	รายได้			720	3,000					3,720	ม.ค.63	อ.อุบล	สุกัญญา				
14	กิจกรรมอบรมเชิงปฏิบัติการเพื่อพัฒนาทักษะทางวิชาชีพในการศึกษาแหล่งท่องเที่ยวในเส้นทางภาคเหนือและธุรกิจการบิน (16-03-12-012)	รายได้	26,000	19,230							45,230	ม.ค.63	อ.ปวีศา	นิสรา				

แผนปฏิบัติการคณะวิทยาการจัดการ ประจำปีงบประมาณ พ.ศ. 2563																		
กลยุทธ์	ตัวชี้วัด	เป้าหมาย	ลำดับที่	ชื่อกิจกรรม	ประเภท งบ	งบตอบแทน	งบใช้สอย	งบวัสดุ	สาธารณูปโภค	ครุภัณฑ์	สิ่งก่อสร้าง	รวมงบประมาณ	วันที่ดำเนินการ	ผู้รับผิดชอบ	ผู้ประสานงาน			
1.2 พัฒนา สมรรถนะของ นักศึกษาให้เกิด การจัดการ การเรียนรู้เชิงผลิต ภาพ (Productive learning)	ร้อยละของ รายวิชาที่เปิด สอนในปี การศึกษาที่มี ผลการเรียน รู้อย่างดี ต่อ รายวิชาที่เปิด สอนในปี การศึกษา	ร้อยละ 95	15	กิจกรรมอบรมเชิงปฏิบัติการระบบบริหารจัดการสินค้าคงคลัง (กิจกรรม 2 ครั้ง) (16-03-12-013)	รายได้	7,200	12,960	2,600				22,760	ม.ค.63	อ.กรีนันท์	ณัฐวรรณ			
			16	กิจกรรมอบรมเชิงปฏิบัติการเพื่อพัฒนาทักษะทางวิชาชีพในการวางแผนและการจัด รายการนำเที่ยว (กิจกรรม 2 ครั้ง) (16-03-12-014)	รายได้	38,400	26,320						64,720	ก.พ.63	อ.จूरรัตน์	นิตรา		
			17	กิจกรรมทวนสอบผลการเรียนรู้สาขาวิชาการจัดการธุรกิจค้าปลีก	ไม่ใช้ งบประมาณ									-	ก.พ.63	อ.ดร.อัญชลี	ณัฐวรรณ	
			18	กิจกรรมอบรมเชิงปฏิบัติการด้านการนำเข้าส่งออกสินค้าระหว่างประเทศ (16-03-12-015)	รายได้	24,000	8,000	4,000						36,000	มี.ค.63	อ.วัชรพล	ณัฐวรรณ	
			19	กิจกรรมทวนสอบผลการเรียนรู้สาขาวิชาคณิตศาสตร์	ไม่ใช้ งบประมาณ									-	มี.ค.63	ผศ.ละเอียด	ปราณี	
			20	กิจกรรมทวนสอบผลการเรียนรู้สาขาวิชาการบริหารธุรกิจ	ไม่ใช้ งบประมาณ									-	มี.ค.63	อ.นิรินธนา	สุกัญญา	
			21	กิจกรรมทวนสอบเพื่อการเรียนรู้ของนักศึกษาสาขาวิชาการจัดการโลจิสติกส์ และซัพพลายเชน	ไม่ใช้ งบประมาณ									-	มี.ค.63	อ.นิตการ	ณัฐวรรณ	
			22	กิจกรรมสายใยรักพี่บ่น้อง	ไม่ใช้ งบประมาณ									-	มี.ค.63	อ.นิตการ	ณัฐวรรณ	
			23	กิจกรรมทวนสอบผลการเรียนรู้นักศึกษาสาขาวิชาการบัญชี 2/2562	ไม่ใช้ งบประมาณ									-	มี.ค.63	อ.ปริยกร	ชัยวัฒน์	
			24	กิจกรรมทวนสอบผลการเรียนรู้สาขาวิชาเศรษฐศาสตร์	ไม่ใช้ งบประมาณ									-	มี.ค.63	ผศ.อาภา	สุกัญญา	
			ไตรมาสที่ 2 (มกราคม - มีนาคม 2563)						95,600	79,230	10,600	-	-	-	185,430			
			25	กิจกรรมอบรมเชิงปฏิบัติการเทคนิคการเขียนแผนธุรกิจให้โดนใจผู้ประกอบการ ยุคดิจิทัล (16-03-12-016)	รายได้	9,600	17,000	4,000							30,600	เม.ย. - มิ.ย.63	อ.ดร.โอลดา	นิตรา
			26	กิจกรรมอบรมเชิงปฏิบัติการสร้างมูลค่าเพิ่มให้กับผลิตภัณฑ์ในชุมชนสู่ตลาดดิจิทัล (16-03-12-017)	รายได้	9,600	8,600								18,200	เม.ย. - มิ.ย.63	อ.ดร.โอลดา	นิตรา
			27	กิจกรรมทวนสอบผลการเรียนรู้สาขาวิชาการจัดการทั่วไป	ไม่ใช้ งบประมาณ										-	เม.ย. - พ.ค.63	อ.พวงเพชร	ชัยวัฒน์
			28	กิจกรรมนำเสนอผลงานการเรียนรู้เชิงผลิตภาพร่วมกับสถานประกอบการ (16-03-12-018)	รายได้		3,200								3,200	พ.ค.63	อ.อัมย์นิชา	ณัฐวรรณ
			29	กิจกรรมทวนสอบผลการเรียนรู้สาขาวิชาธุรกิจดิจิทัล	ไม่ใช้ งบประมาณ										-	พ.ค.63	อ.ชลธิยา	นิตรา
			30	กิจกรรมเตรียมความพร้อมสำหรับนักศึกษาชั้นปีที่ 1 ปีการศึกษา 2563 สาขาวิชาการจัดการท่องเที่ยว (16-03-12-019)	รายได้	12,800	1,800								14,600	มิ.ย.63	อ.จूरรัตน์	นิตรา
			31	กิจกรรมเตรียมความพร้อมและสร้างแรงบันดาลใจในธุรกิจบนโลกดิจิทัล รหัส 63 (16-03-12-020)	รายได้	2,400									2,400	มิ.ย.63	อ.ชลธิยา	นิตรา
			32	กิจกรรมประกวดภาพนิ่งและภาพยนตร์ระดับชาติ (16-03-12-021)	รายได้	38,500	20,000	6,000							64,500	มิ.ย.63	ผศ.อุทัย	ปราณี
			33	กิจกรรมเตรียมความพร้อมสำหรับนักศึกษา รหัส 63 สาขาวิชาการจัดการทั่วไป (16-03-12-022)	รายได้	8,400	10,000								18,400	มิ.ย.63	อ.ดร.มนสิชา	ชัยวัฒน์
			ไตรมาสที่ 3 (เมษายน - มิถุนายน 2563)						81,300	38,800	31,800	-	-	-	151,900			

แผนปฏิบัติการคณะวิทยาการจัดการ ประจำปีงบประมาณ พ.ศ. 2563																	
กลยุทธ์	ตัวชี้วัด	เป้าหมาย	ลำดับที่	ชื่อกิจกรรม	ประเภท งบ	งบตอบแทน	งบใช้สอย	งบวัสดุ	สาธารณูปโภค	ครุภัณฑ์	สิ่งก่อสร้าง	รวมงบประมาณ	วันที่ดำเนินการ	ผู้รับผิดชอบ	ผู้ประสานงาน		
1.2 พัฒนา สมรรถนะของ นักศึกษาให้เกิด การจัดการ เรียนรู้เชิงผลิต ภาพ (Productive learning)	ร้อยละของ รายวิชาที่เปิด สอนในปี การศึกษาที่มี ผลการเรียน ดีเยี่ยม ร้อยละต่อ รายวิชาที่เปิด สอนในปี การศึกษา	ร้อยละ 95	34	กิจกรรมปรับปรุงพื้นฐานเตรียมความพร้อมและบายศรีสู่ขวัญของนักศึกษาโลจิสติกส์ และซัพพลายเชนสำหรับนักศึกษารหัส 63 (16-03-12-023)	รายได้	24,000		2,500				26,500	ก.ค. - ก.ย.63	อ.พิชญ์ณี	ณัฐวรรณ		
			35	กิจกรรมเตรียมความพร้อมนักศึกษาบริหารธุรกิจ ครั้งที่ 2 รหัส 63 (16-03-12-024)	รายได้	4,800						4,800	ก.ค.63	อ.นิรินธนา	สุกัญญา		
			36	กิจกรรมอบรมเชิงปฏิบัติการเพื่อพัฒนาทักษะทางวิชาชีพในการศึกษาโบราณสถาน และวัฒนธรรมถิ่นอีสานตอนล่าง (16-03-12-025)	รายได้	20,000	13,860						33,860	ก.ค.63	อ.จรีรัตน์	นิสรา	
			37	กิจกรรมเตรียมความพร้อมทักษะด้านการจัดการธุรกิจค้าปลีก รหัส 63 (16-03-12-026)	รายได้	2,400							2,400	ก.ค.63	อ.ศรินธร	ณัฐวรรณ	
			38	กิจกรรมอบรมการบริหารจัดการห้องปฏิบัติการวิทยุโทรทัศน์	ไม่ใช้ งบประมาณ								-	ก.ค.63	ผศ.อุทัย	ปราณี	
			ไตรมาสที่ 4 (กรกฎาคม - กันยายน 2563)					51,200	13,860	2,500	-	-	-	67,560			
			งาน พัฒนาทักษะของนักศึกษาที่จำเป็นต่อการดำเนินชีวิตในศตวรรษที่ 21														
ร้อยละของ นักศึกษาที่ ได้รับการ พัฒนาทักษะ ที่จำเป็นต่อ การดำเนิน ชีวิตใน ศตวรรษที่ 21	ร้อยละ 80	1.2.2 โครงการพัฒนาทักษะของนักศึกษาที่จำเป็นต่อการดำเนินชีวิตในศตวรรษที่ 21 (รหัส 16-04-11)															
		39	กิจกรรมเตรียมความพร้อมก่อนออกฝึกประสบการณ์วิชาชีพ สาขาวิชาการจัดการทั่วไป (16-04-11-001)	รายได้	22,400		5,000					27,400	ต.ค.- ธ.ค.62	อ.พวงเพชร	ชัยวัฒน์		
		40	กิจกรรมประชาสัมพันธ์สาขาวิชาธุรกิจดิจิทัล (16-04-11-002)	รายได้			29,000					29,000	ต.ค.62 - มี.ค.63	อ.ดร.ณัตตยา	นิสรา		
		41	กิจกรรมปฐมนิเทศนักศึกษาฝึกประสบการณ์วิชาชีพในเทศกาลศาสตร์	ไม่ใช้ งบประมาณ								-	ต.ค.62	ผศ.อุทัย	ปราณี		
		42	กิจกรรมจิตอาสาพัฒนาท้องถิ่น "Log Acc" ครั้งที่ 8	ไม่ใช้ งบประมาณ								-	ต.ค.62	อ.ภารดี และ อ.กิตตินันท์	ชัยวัฒน์		
		43	กิจกรรมสู่ขวัญสร้างความสัมพันธ์พี่น้อง สาขาวิชาการบริหารธุรกิจ (16-04-11-003)	รายได้	2,400		10,200					12,600	ต.ค.62	อ.ภัทรภร และ อ.นิรินธนา	สุกัญญา		
		44	กิจกรรมสร้างความรู้และพัฒนาทักษะงานประกันคุณภาพสำหรับนักศึกษา (16-04-11-004)	รายได้	6,400	6,000	3,000					15,400	พ.ย.62	กิจการนักศึกษา	พีรวัฒน์		
		45	กิจกรรมเตรียมความพร้อมเพื่อพัฒนาทักษะทางวิชาชีพและส่งเสริมความรับผิดชอบต่อสังคม (16-04-11-005)	รายได้	17,600	12,840						30,440	พ.ย.62	อ.จรีรัตน์	นิสรา		
		46	กิจกรรมอบรมเชิงปฏิบัติการพัฒนานักทรัพยากรมนุษย์ Thailand 4.0 (16-04-11-006)	รายได้	9,600		1,140					10,740	พ.ย.62	ผศ.ดร. ภิญญาพัชญ์	สุกัญญา		
		47	กิจกรรมอบรมและพัฒนาความรู้การบริหารเงิน 4.0+	ไม่ใช้ งบประมาณ								-	พ.ย.62	ผศ.วิภรณต์ และ อ.นิรินธนา	สุกัญญา		
		48	กิจกรรมอบรมเชิงปฏิบัติการสร้างและพัฒนาทีมงานสู่ความสำเร็จ (16-04-11-007)	รายได้	4,800							4,800	พ.ย.62	ผศ.ดร. ภิญญาพัชญ์	สุกัญญา		
		49	กิจกรรมจิตอาสาพัฒนาชุมชนและสังคม สาขาวิชาการบริหารธุรกิจ	ไม่ใช้ งบประมาณ								-	พ.ย.62	ผศ.ดร. ภิญญาพัชญ์ และ สาขาวิชาการ บริหารธุรกิจ	สุกัญญา		

แผนปฏิบัติการคณะวิทยาการจัดการ ประจำปีงบประมาณ พ.ศ. 2563																		
กลยุทธ์	ตัวชี้วัด	เป้าหมาย	ลำดับที่	ชื่อกิจกรรม	ประเภท งบ	งบตอบแทน	งบใช้สอย	งบวัสดุ	สาธารณูปโภค	ครุภัณฑ์	สิ่งก่อสร้าง	รวมงบประมาณ	วันที่ดำเนินการ	ผู้รับผิดชอบ	ผู้ประสานงาน			
1.2 พัฒนา สมรรถนะของ นักศึกษาให้เกิด การจัดการ เรียนรู้เชิงผลิต ภาพ (Productive learning)	ร้อยละของ นักศึกษาที่ ได้รับการ พัฒนาทักษะ ที่จำเป็นต่อ การดำเนิน ชีวิตใน ศตวรรษที่ 21	ร้อยละ 80	50	กิจกรรมอบรมเชิงปฏิบัติการเสริมสร้างศักยภาพนักศึกษาสาขาวิชาการจัดการทั่วไป (16-04-11-008)	รายได้	15,600		7,000				22,600	พ.ย.62	อ.ดร.ธันยธร	ชัยวัฒน์			
			51	กิจกรรมแข่งขันกีฬาสาขาวิชาเพื่อเชื่อมความสัมพันธ์ “คนแสดเกมส์” ครั้งที่ 11 (16-04-11-009)	รายได้		92,000	15,000					107,000	พ.ย.62	กิจกรรมนักศึกษา/ โลจิสติกส์/ นิเทศศาสตร์/ การบัญชี	พีรวัฒน์		
			52	กิจกรรมอบรมปรับบุคลิกภาพนักศึกษา สาขาวิชาการจัดการทั่วไป (16-04-11-010)	รายได้	12,000							12,000	พ.ย. - ธ.ค.62	อ.ศิริวรรณ	ชัยวัฒน์		
			53	กิจกรรมอบรมเชิงปฏิบัติการเพื่อพัฒนาทักษะทางวิชาชีพการท่องเที่ยวนานาชาติ (งบโครงการพิเศษ) (16-04-11-011)	รายได้			639,900					639,900	ธ.ค.62	อ.จรัสรัตน์	ปราณี		
			54	กิจกรรมวิทยาการจัดการแฟร์ (16-04-11-012)	รายได้			61,000	37,000				98,000	ธ.ค.62	กิจการนักศึกษา	พีรวัฒน์		
			55	กิจกรรมสร้างเสริมประสบการณ์ด้านกระบวนการสหกรณ์ (16-04-11-013)	รายได้			1,200	1,500				2,700	ธ.ค.62	ผศ.อาภา	สุกัญญา		
			ไตรมาสที่ 1 (ตุลาคม - ธันวาคม 2562)						90,800	812,940	108,840	-	-	-	1,012,580			
			56	กิจกรรมสร้างเสริมประสบการณ์ศึกษาดูงานด้านกระบวนการผลิตและกลยุทธ์การตลาด (16-04-11-014)	รายได้				3,600					3,600	ม.ค.63	อ.ภัทรภร	สุกัญญา	
			57	กิจกรรมธรรมะรักษา (16-04-11-015)	รายได้				3,000	11,300				14,300	ม.ค.63	กิจการนักศึกษา/ เศรษฐศาสตร์	พีรวัฒน์	
			58	กิจกรรมอบรมเชิงปฏิบัติการเพื่อพัฒนาทักษะทางวิชาชีพสูงานนิเทศศาสตร์ (16-04-11-016)	รายได้			4,800						4,800	ก.พ.63	ผศ.อุทัย	ปราณี	
			59	กิจกรรมอบรมเชิงปฏิบัติการเตรียมความพร้อมพัฒนาตนสู่วิชาชีพนักบัญชี (16-04-11-017)	รายได้			4,800						4,800	ก.พ.63	อ.อิติรัตน์	ชัยวัฒน์	
			60	กิจกรรมอบรมเชิงปฏิบัติการนักบริหาร 4.0 (16-04-11-018)	รายได้			9,600		2,970				12,570	ก.พ.63	ผศ.ดร. กัญญาพัชญ์	สุกัญญา	
			61	กิจกรรมสานสัมพันธ์พี่บ่น้อง สาขาวิชาการจัดการทั่วไป	ไม่ใช่ งบประมาณ									-	ก.พ. - มี.ค.63	อ.ดร.มนสิชา	ชัยวัฒน์	
			62	กิจกรรมสร้างเสริมประสบการณ์ด้านการจัดการคุณภาพชีวิตในการทำงาน (16-04-11-019)	รายได้					4,500				4,500	มี.ค.63	ผศ.ชวลา	สุกัญญา	
			63	กิจกรรมแข่งขันกีฬามหาวิทยาลัย “เจ้าฟ้าเกมส์” ภาคปกติ (16-04-11-020)	รายได้				55,000	32,500				87,500	มี.ค.63	กิจการนักศึกษา/ บริหารธุรกิจ	พีรวัฒน์	
			64	กิจกรรมแข่งขันกีฬามหาวิทยาลัย “เจ้าฟ้าเกมส์” ภาคพิเศษ (16-04-11-021)	รายได้				12,500	10,000				22,500	มี.ค.63	กิจการนักศึกษา/ การบัญชี	พีรวัฒน์	
65	กิจกรรมปัจฉิมนิเทศนักศึกษาชั้นปีที่ 4 (16-04-11-022)	รายได้				46,000	5,000				51,000	มี.ค.63	กิจการนักศึกษา/ การจัดการทั่วไป/ ค้าปลีก/ธุรกิจดิจิทัล	พีรวัฒน์				
ไตรมาสที่ 2 (มกราคม - มีนาคม 2563)						19,200	116,500	69,870	-	-	-	205,570						

แผนปฏิบัติการคณะวิทยาการจัดการ ประจำปีงบประมาณ พ.ศ. 2563																			
กลยุทธ์	ตัวชี้วัด	เป้าหมาย	ลำดับที่	ชื่อกิจกรรม	ประเภท งบ	งบตอบแทน	งบใช้สอย	งบวัสดุ	สาธารณูปโภค	ครุภัณฑ์	สิ่งก่อสร้าง	รวมงบประมาณ	วันที่ดำเนินการ	ผู้รับผิดชอบ	ผู้ประสานงาน				
1.2 พัฒนา สมรรถนะของ นักศึกษาให้เกิด การจัดการ พัฒนาทักษะ เรียนรู้เชิงผลิต ภาพ (Productive learning)	ร้อยละของ นักศึกษาที่ ได้รับการ พัฒนาทักษะ ที่จำเป็นต่อ การดำเนิน ชีวิตใน ศตวรรษที่ 21	ร้อยละ 80	66	กิจกรรมแสดงความยินดีกับบัณฑิตใหม่ (16-04-11-023)	รายได้		70,000					70,000	ตามประกาศ ของมหาวิทยาลัย	กิจการนักศึกษา	พีรวัฒน์				
			67	กิจกรรมอบรมเชิงปฏิบัติการพัฒนาศักยภาพผู้นำนักศึกษา (16-04-11-024)	รายได้	60,000	210,880	29,000					299,880	พ.ศ. - มิ.ย.63	กิจการนักศึกษา	พีรวัฒน์			
			68	กิจกรรมแลกเปลี่ยนเรียนรู้สู่ชุมชน สาขาวิชาการจัดการท่องเที่ยว (16-04-11-025)	รายได้		6,000	3,000						9,000	มิ.ย.63	อ.จวีร์รัตน์	นิสรา		
			69	กิจกรรมปฐมนิเทศนักศึกษาชั้นปีที่ 1 ปีการศึกษา 2563 (16-04-11-026)	รายได้		80,000	96,000	20,000					196,000	มิ.ย.63	กิจการนักศึกษา/ ท่องเที่ยว	พีรวัฒน์		
			ไตรมาสที่ 3 (เมษายน - มิถุนายน 2563)						140,000	382,880	52,000	-	-	-	574,880				
			70	กิจกรรมอบรมเชิงปฏิบัติการถ่ายภาพด้วยโดรนขั้นพื้นฐาน (16-04-11-027)	รายได้		9,600								9,600	ก.ค.63	ผศ.ประสิทธิ์	ปราณี	
			71	กิจกรรมเตรียมความพร้อมนักศึกษาสาขาวิชาการบัญชี รหัส 63 (16-04-11-028)	รายได้					2,400					2,400	ก.ค.63	อ.อิติรัตน์	ชัยวัฒน์	
			72	กิจกรรมปฐมนิเทศเตรียมความพร้อมสู่สถานประกอบการ นักศึกษาชั้นปีที่ 4 (16-04-11-029)	รายได้		6,400		6,000						12,400	ก.ค.63	กิจการนักศึกษา/ การจัดการทั่วไป/ ธุรกิจดิจิทัล/ค้าปลีก	พีรวัฒน์	
			73	กิจกรรมแข่งขันกีฬาสาขาวิชาเพื่อเชื่อมความสัมพันธ์ "คนแสดงเกมส์" ครั้งที่ 12 (16-04-11-030)	รายได้				92,000	15,000					107,000	ก.ค.63	กิจการนักศึกษา/ โลจิสติกส์/นิเทศ ศาสตร์/การบัญชี	พีรวัฒน์	
			74	กิจกรรมน้อมวันทา บูชาครู (16-04-11-031)	รายได้		6,000			3,000					9,000	ก.ค.63	กิจการนักศึกษา/ ธุรกิจดิจิทัล/ค้าปลีก /การจัดการทั่วไป	พีรวัฒน์	
			ไตรมาสที่ 4 (กรกฎาคม - กันยายน 2563)						22,000	92,000	26,400	-	-	-	140,400				
			ร้อยละของ นักศึกษาที่ ได้รับการ พัฒนาทักษะ ที่จำเป็นต่อ การดำเนิน ชีวิตใน ศตวรรษที่ 21	ร้อยละ 80	75	กิจกรรมเผยแพร่ผลงานวิจัยระดับสาขาวิชา (งบวิจัยกองพัฒนานักศึกษา) (สาขาวิชาโลจิสติกส์และซัพพลายเชน 10 ผลงาน = 30,000) (สาขาวิชาธุรกิจดิจิทัล 5 ผลงาน = 15,000) (สาขาวิชาการจัดการทั่วไป 10 ผลงาน = 30,000) (สาขาวิชาเศรษฐศาสตร์ 5 ผลงาน = 15,000) (สาขาวิชาการบริหารธุรกิจ 10 ผลงาน = 30,000) (สาขาวิชาการจัดการท่องเที่ยว 5 ผลงาน = 15,000) (สาขาวิชาการบัญชี 10 ผลงาน = 30,000) (สาขาวิชานิเทศศาสตร์ 5 ผลงาน = 15,000) (สาขาวิชาการจัดการธุรกิจค้าปลีกสมัยใหม่ 5 ผลงาน = 15,000)	-									-	ต.ค.62 - ก.ย.63	คณะวิทยาการ จัดการ/สาขาวิชา	เพชรภมล
					76	กิจกรรมส่งเสริมเผยแพร่ผลงานวิจัยของนักศึกษาระดับคณะ (16-04-11-032)	รายได้		50,000							50,000	ต.ค.62 - ก.ย.63	รองคณบดีฝ่าย วิชาการฯ	เพชรภมล
ไตรมาสที่ 1 - 4 (ตุลาคม 2562 - กันยายน 2563)							-	50,000	-	-	-	50,000							

แผนปฏิบัติการคณะวิทยาการจัดการ ประจำปีงบประมาณ พ.ศ. 2563																	
กลยุทธ์	ตัวชี้วัด	เป้าหมาย	ลำดับที่	ชื่อกิจกรรม	ประเภท งบ	งบตอบแทน	งบใช้สอย	งบวัสดุ	สาธารณูปโภค	ครุภัณฑ์	สิ่งก่อสร้าง	รวมงบประมาณ	วันที่ดำเนินการ	ผู้รับผิดชอบ	ผู้ประสานงาน		
1.2 พัฒนาสมรรถนะของนักศึกษาให้เกิดการจัดการเรียนรู้อย่างมีประสิทธิภาพ (Productive learning)	ร้อยละของนักศึกษาที่เข้าร่วมโครงการพัฒนากิจกรรมกระบวนการเรียนรู้จากการปฏิบัติงานผ่านการทำงานร่วมกับชุมชนต่อนักศึกษาทั้งหมด	ร้อยละ 40	งาน พัฒนากิจกรรมกระบวนการเรียนรู้จากการปฏิบัติงานผ่านการทำงานร่วมกับชุมชน														
			1.2.3 โครงการพัฒนากิจกรรมกระบวนการเรียนรู้จากการปฏิบัติงานผ่านการทำงานร่วมกับชุมชน (รหัส 16-05-08)														
			77	กิจกรรมบูรณาการความรู้ด้านการจัดการร่วมกับชุมชน (16-05-08-001)	รายได้	1,200	16,000	1,600						18,800	ต.ค. - พ.ย.62	ผศ.ศิริพงษ์	ชัยวัฒน์
			ไตรมาสที่ 1 (ตุลาคม - ธันวาคม 2562)				1,200	16,000	1,600	-	-	-		18,800			
			78	กิจกรรมพัฒนากิจกรรมการเรียนรู้จากที่สู่น้อง (16-05-08-002)	รายได้		8,400	7,500						15,900	ม.ค.63	ผศ.อุทัย	ปราณี
			79	กิจกรรมสื่อสารเพื่อพัฒนาท้องถิ่นแบบบูรณาการ	ไม่ใช้งบประมาณ									-	ม.ค.63	ผศ.อุทัย	ปราณี
			ไตรมาสที่ 2 (มกราคม - มีนาคม 2563)				-	8,400	7,500	-	-	-		15,900			
			ร้อยละของหลักสูตรที่มีการพัฒนาทักษะผู้ประกอบการรุ่นใหม่	ร้อยละ 60	งาน บ่มเพาะให้บัณฑิตมีทักษะเป็นผู้ประกอบการรุ่นใหม่ (Startup)												
1.2.4 โครงการบ่มเพาะให้บัณฑิตมีทักษะเป็นผู้ประกอบการรุ่นใหม่ (Startup) (รหัส 16-06-07)																	
80	กิจกรรมบ่มเพาะให้บัณฑิตมีทักษะเป็นผู้ประกอบการรุ่นใหม่ (Startup) สาขาวิชาการจัดการท่องเที่ยว (16-06-07-001)	รายได้			19,200	7,440	4,000						30,640	ม.ค. - มี.ค.63	อ.จรีรัตน์	นิสรา	
81	กิจกรรม SMART START UP ONLINE RETAIL BUSINESS 4.0 ติดปีกธุรกิจบนโลกค้าปลีกออนไลน์ ในยุค 4.0 (16-06-07-002)	รายได้			9,600								9,600	ม.ค.63	อ.อัญญิษา	ณัฐวรรณ	
ไตรมาสที่ 1 (ตุลาคม - ธันวาคม 2562)						28,800	7,440	4,000	-	-	-		40,240				
1.3 ส่งเสริมสนับสนุนพัฒนาสมรรถนะทักษะด้านภาษาสากล	ร้อยละของนักศึกษาทุกชั้นปีที่เข้าร่วมกิจกรรมพัฒนาทักษะด้านภาษา	ร้อยละ 80	งาน พัฒนาทักษะการเรียนรู้ภาษาสากล														
			1.3.1 โครงการพัฒนาทักษะการเรียนรู้ภาษาสากล														
			82	กิจกรรมพัฒนาศักยภาพภาษาอังกฤษ TOEIC สำหรับนักศึกษา รุ่น 5 (งบศูนย์ภาษา)	ไม่ใช้งบประมาณ									-	มิ.ย.63	รองคณบดีฝ่ายพันธกิจสัมพันธ์	นิสรา
ไตรมาสที่ 3 (เมษายน - มิถุนายน 2563)				-	-	-	-	-	-		-						
1.4 สร้างเครือข่ายในรูปแบบประชารัฐเพื่อพัฒนาคุณภาพบัณฑิต	จำนวนเครือข่ายความร่วมมือภายในประเทศที่มีการดำเนินกิจกรรมร่วมกัน	2 เครือข่าย	งาน สร้างเครือข่ายรูปแบบประชารัฐกับหน่วยงานภายในประเทศ														
			1.4.1 โครงการสร้างเครือข่ายในรูปแบบประชารัฐกับหน่วยงานภายในประเทศ (รหัส 16-08-06)														
			83	กิจกรรมสร้างเครือข่ายความร่วมมือด้านการพัฒนานักศึกษา (16-08-06-001)	งบรายได้		5,000	5,000						10,000	ต.ค.62 - ก.ย.63	สาขาวิชาการจัดการท่องเที่ยว/การจัดการโลจิสติกส์	สุกัญญา
			84	กิจกรรมสร้างเครือข่ายความร่วมมือด้านการพัฒนานักศึกษาสาขาวิชาการบริหารธุรกิจ แขนงวิชาการบริหารทรัพยากรมนุษย์	ไม่ใช้งบประมาณ									-	ต.ค.62 - ก.ย.63	ผศ.ดร.กัญญาพัชญ์	สุกัญญา
			ไตรมาสที่ 1 - 4 (ตุลาคม 2562 - กันยายน 2563)				-	5,000	5,000	-	-	-		10,000			

แผนปฏิบัติการคณะวิทยาการจัดการ ประจำปีงบประมาณ พ.ศ. 2563																	
กลยุทธ์	ตัวชี้วัด	เป้าหมาย	ลำดับที่	ชื่อกิจกรรม	ประเภท งบ	งบตอบแทน	งบใช้สอย	งบวัสดุ	สาธารณูปโภค	ครุภัณฑ์	สิ่งก่อสร้าง	รวมงบประมาณ	วันที่ดำเนินการ	ผู้รับผิดชอบ	ผู้ประสานงาน		
1.4 สร้าง เครือข่ายใน รูปแบบประชา รัฐเพื่อพัฒนา คุณภาพบัณฑิต	จำนวน เครือข่ายความ ร่วมมือกับ สถานศึกษา หน่วยงาน ภาครัฐ และ เอกชนใน ต่างประเทศที่มี การดำเนิน กิจกรรม ร่วมกัน	1 เครือข่าย	งาน สร้างเครือข่ายร่วมมือกับสถานศึกษาหน่วยงานภาครัฐและเอกชนในต่างประเทศ														
			1.4.2. โครงการสร้างเครือข่ายร่วมมือกับสถานศึกษาหน่วยงานภาครัฐและเอกชนในต่างประเทศ														
			85	กิจกรรมสร้างเครือข่ายความร่วมมือด้านการศึกษาและพัฒนา และส่งเสริมการจัดการเรียน การสอนนักศึกษาในต่างประเทศ	ไม่ใช้ งบประมาณ									-	ต.ค.62 - ก.ย.63	รองคณบดีฝ่าย วิชาการฯ	นิสรา
			ไตรมาสที่ 1 - 4 (ตุลาคม 2562 - กันยายน 2563)					-	-	-	-	-	-	-			
รวมงบประมาณยุทธศาสตร์ที่ 1							576,500	1,715,050	340,310	-	-	-	2,631,860				

แผนปฏิบัติการคณะวิทยาการจัดการ ประจำปีงบประมาณ พ.ศ. 2563																	
กลยุทธ์	ตัวชี้วัด	เป้าหมาย	ลำดับที่	ชื่อกิจกรรม	ประเภท งบ	งบตอบแทน	งบใช้สอย	งบวัสดุ	สาธารณูปโภค	ครุภัณฑ์	สิ่งก่อสร้าง	รวมงบประมาณ	วันที่ดำเนินการ	ผู้รับผิดชอบ	ผู้ประสานงาน		
ประเด็นยุทธศาสตร์ที่ 2 การวิจัยและนวัตกรรมเพื่อตอบสนองต่อการแก้ไขปัญหาของท้องถิ่น																	
2.1 จัดทำ สนับสนุน งบประมาณทุน วิจัย	จำนวนเงิน สนับสนุนการ วิจัยต่อปี	1.7 ล้าน บาท	แผนงาน วิจัยและนวัตกรรมเพื่อตอบสนองต่อการแก้ไขปัญหาของท้องถิ่น														
			งาน จัดหาทุนสนับสนุนการวิจัย														
			2.1.1 โครงการจัดหาทุนสนับสนุนการสร้างผลงานวิจัย														
2.2 สร้าง ผลงานวิจัยที่ เป็นองค์ความรู้ ใหม่ที่ตอบโจทย์ ระดับชาติ และ ท้องถิ่นเพื่อ สนับสนุนการ พัฒนาประชา รัฐลดความ เหลื่อมล้ำสร้าง ความมั่นคงและ ยั่งยืนของ ท้องถิ่น ประเทศไทย	ร้อยละของ อาจารย์ที่ ได้รับการ ส่งเสริมการ ผลิตผล งานวิจัยหรือ นวัตกรรมที่ สร้างองค์ ความรู้ใหม่ที่ ตอบโจทย์ ระดับท้องถิ่น หรือสร้างสรรค์ หรือแก้ไข ปัญหาชุมชน ท้องถิ่น	ร้อยละ 80	งาน ส่งเสริมงานวิจัยและงานสร้างสรรค์														
			2.2.1 โครงการส่งเสริมงานวิจัยและงานสร้างสรรค์เพื่อเสริมสร้างความเข้มแข็งเพื่อการพัฒนาท้องถิ่น (รหัส 17-02-10)														
			86	กิจกรรมส่งเสริมงานวิจัยและงานสร้างสรรค์เพื่อพัฒนาท้องถิ่น (17-02-10-001)	รายได้		100,000							100,000	ต.ค.62 - ก.ย.63	รองคณบดีฝ่าย วิชาการฯ	เพชรภมล
			87	กิจกรรมจัดทำวารสารวิจัยวิทยาการจกการวไลยอลงกรณ์ปริทัศน์ (17-02-10-002)	รายได้		300,000							300,000	ต.ค.62 - ก.ย.63	รองคณบดีฝ่าย วิชาการฯ	เพชรภมล
			88	กิจกรรมอบรมเชิงปฏิบัติการเพื่อพัฒนาศักยภาพอาจารย์ให้ของงบประมาณจากแหล่งทุนภายในและภายนอกคณะวิทยาการจกการ (17-02-10-003)	แผ่นดิน		100,000							100,000	ต.ค.62 - ก.ย.63	รองคณบดีฝ่าย วิชาการฯ	เพชรภมล
				ไตรมาสที่ 1 - 4 (ตุลาคม 2562 - กันยายน 2563)			-	500,000	-	-	-	-	-	500,000			
รวมงบประมาณยุทธศาสตร์ที่ 2						-	500,000	-	-	-	-	500,000					

แผนปฏิบัติการคณะวิทยาการจัดการ ประจำปีงบประมาณ พ.ศ. 2563																		
กลยุทธ์	ตัวชี้วัด	เป้าหมาย	ลำดับที่	ชื่อกิจกรรม	ประเภท งบ	งบตอบแทน	งบใช้สอย	งบวัสดุ	สาธารณูปโภค	ครุภัณฑ์	สิ่งก่อสร้าง	รวมงบประมาณ	วันที่ดำเนินการ	ผู้รับผิดชอบ	ผู้ประสานงาน			
ประเด็นยุทธศาสตร์ที่ 3 การพัฒนางานพันธกิจสัมพันธ์ และถ่ายทอด เผยแพร่โครงการอันเนื่องมาจากพระราชดำริ																		
3.1 สร้างเครือข่ายชุมชน นักปฏิบัติจาก ภายในและ ภายนอกเพื่อ ร่วมกันศึกษา แก้ไขปัญหา ของชุมชน ท้องถิ่นและ เสริมพลังให้ ชุมชนท้องถิ่น สามารถดำรง อยู่ได้อย่างยั่งยืน	จำนวนหมู่บ้าน ในจังหวัด ปทุมธานีและ จังหวัด สระแก้วที่มี ฐานข้อมูล ตำบลในการ คัดเลือกชุมชน สำคัญเพื่อใช้ ในการพัฒนา ท้องถิ่น	2 หมู่บ้าน	แผนงาน พัฒนางานพันธกิจสัมพันธ์															
			งาน สร้างเครือข่ายชุมชนนักปฏิบัติแก้ไขปัญหาชุมชนท้องถิ่น															
			3.1.1 โครงการสร้างเครือข่ายชุมชนนักปฏิบัติเพื่อร่วมกันศึกษาแก้ไขปัญหาของชุมชนท้องถิ่นและเสริมพลังให้ชุมชนท้องถิ่นสามารถดำรงอยู่ได้อย่างยั่งยืน (รหัส 18-01-04)															
ระดับ ความสำเร็จ ของการสร้าง เครือข่าย ชุมชนนัก ปฏิบัติเพื่อ แลกเปลี่ยน เรียนรู้จาก ภายในหรือ ภายนอก มหาวิทยาลัย เพื่อร่วม ศึกษาและ แก้ไขปัญหา ของชุมชน ท้องถิ่นที่เป็น พื้นที่ เป้าหมายร่วม ที่บูรณาการ ภารกิจของ มหาวิทยาลัย	ระดับ 5	89	กิจกรรมสัมมนาเพื่อพัฒนาความรู้ต่อเนื่องทางวิชาชีพบัญชี	ไม่ใช้ งบประมาณ								-	ต.ค.62	อ.ศิริพร	เพชรกลม			
			ไตรมาสที่ 1 (ตุลาคม - ธันวาคม 2562)			-	-	-	-	-	-							
			90	กิจกรรมแลกเปลี่ยนเรียนรู้ด้านอาชีพธุรกิจชุมชน ตามหลักปรัชญาเศรษฐกิจพอเพียง (18-01-04-001)	รายได้	7,200	6,180	5,000				18,380	ม.ค.63	รองคณบดีฝ่าย พันธกิจสัมพันธ์ฯ และคณะกรรมการ บริการวิชาการ	เพชรกลม			
			91	กิจกรรมพัฒนาความรู้ทางด้านบัญชีสำหรับการทดสอบเป็นผู้ตรวจสอบบัญชีภาษีอากร (18-01-04-002)	รายได้	2,800	2,000	2,200				7,000	ก.พ.63	อ.ภารดี	เพชรกลม			
			ไตรมาสที่ 2 (มกราคม - มีนาคม 2563)				10,000	8,180	7,200	-	-	25,380						

แผนปฏิบัติการคณะวิทยาการจัดการ ประจำปีงบประมาณ พ.ศ. 2563																		
กลยุทธ์	ตัวชี้วัด	เป้าหมาย	ลำดับที่	ชื่อกิจกรรม	ประเภท งบ	งบตอบแทน	งบใช้สอย	งบวัสดุ	สาธารณูปโภค	ครุภัณฑ์	สิ่งก่อสร้าง	รวมงบประมาณ	วันที่ดำเนินการ	ผู้รับผิดชอบ	ผู้ประสานงาน			
3.2 ยกระดับ ผลงานกิจกรรม โครงการ การดำเนินงาน โครงการตาม พระราชดำริ หลักปรัชญาของ เศรษฐกิจ พอเพียง และ โครงการ อนุรักษ์ พันธุกรรมพืชฯ	จำนวน โครงการ นิทรรศการ วันสำคัญ	5 โครงการ	งาน ส่งเสริมการเรียนรู้ตามแนวพระราชดำริ															
			3.2.1 โครงการส่งเสริมการเรียนรู้ตามแนวพระราชดำริและหลักปรัชญาของเศรษฐกิจพอเพียง (รหัส 18-03-06)															
			92	กิจกรรมจัดนิทรรศการเฉลิมพระเกียรติพระบาทสมเด็จพระปรมินทรมหาภูมิพล อดุลยเดช บรมนาถบพิตร รัชกาลที่ 9 (18-03-06-001)	รายได้			3,000						3,000	ธ.ค.62	คณะกรรมการ บริการวิชาการฯ	เพชรภมล	
			ไตรมาสที่ 1 (ตุลาคม - ธันวาคม 2562)						-	-	3,000	-	-	-	3,000			
			93	กิจกรรมจัดนิทรรศการเฉลิมพระเกียรติสมเด็จพระราชปิตุจฉาเจ้าฟ้ามไฉไลอลงกรณ์ กรมหลวงเพชรบุรี ราชสิรินธร (18-03-06-002)	รายได้			3,000						3,000	ก.พ.63	คณะกรรมการ บริการวิชาการฯ	เพชรภมล	
			ไตรมาสที่ 2 (มกราคม - มีนาคม 2563)						-	-	3,000	-	-	-	3,000			
			94	กิจกรรมจัดนิทรรศการเฉลิมพระเกียรติ เนื่องในโอกาสครบรอบพิธีบรมราชาภิเษก พระบาทสมเด็จพระเจ้าอยู่หัว รัชกาลที่ 10 (18-03-06-003)	รายได้			3,000						3,000	มี.ย.63	คณะกรรมการ บริการวิชาการฯ	เพชรภมล	
			95	กิจกรรมจัดนิทรรศการเฉลิมพระเกียรติสมเด็จพระนางเจ้าสุทิดา พัชรสุธาพิมล ลักษณ พระบรมราชินี (18-03-06-004)	รายได้			3,000						3,000	มี.ย.63	คณะกรรมการ บริการวิชาการฯ	เพชรภมล	
			ไตรมาสที่ 3 (เมษายน - มิถุนายน 2563)						-	-	6,000	-	-	-	6,000			
			96	กิจกรรมจัดนิทรรศการเฉลิมพระเกียรติพระบาทสมเด็จพระเจ้าอยู่หัว รัชกาลที่ 10 (18-03-06-005)	รายได้			3,000						3,000	ก.ค.63	คณะกรรมการ บริการวิชาการฯ	เพชรภมล	
			97	กิจกรรมจัดนิทรรศการเฉลิมพระเกียรติพลตรีหญิง สมเด็จพระเจ้าลูกเธอ เจ้าฟ้าพัชรกิติยาภา นเรนทิราเทพยวดี (18-03-06-006)	รายได้			3,000						3,000	ก.ค.63	คณะกรรมการ บริการวิชาการฯ	เพชรภมล	
ไตรมาสที่ 4 (กรกฎาคม - กันยายน 2563)						-	-	6,000	-	-	-	6,000						
รวมงบประมาณยุทธศาสตร์ที่ 3								10,000	8,180	25,200	-	-	-	43,380				

แผนปฏิบัติการคณะวิทยาการจัดการ ประจำปีงบประมาณ พ.ศ. 2563																	
กลยุทธ์	ตัวชี้วัด	เป้าหมาย	ลำดับที่	ชื่อกิจกรรม	ประเภท งบ	งบทอแทน	งบใช้สอย	งบวัสดุ	สาธารณูปโภค	ครุภัณฑ์	สิ่งก่อสร้าง	รวมงบประมาณ	วันที่ดำเนินการ	ผู้รับผิดชอบ	ผู้ประสานงาน		
ประเด็นยุทธศาสตร์ที่ 4 การส่งเสริมศาสนา ศิลปวัฒนธรรม รณรงค์ สร้างจิตสำนึกทางวัฒนธรรมและการเรียนรู้ต่างวัฒนธรรม อนุรักษ์ฟื้นฟูและเผยแพร่มรดกทางวัฒนธรรม พัฒนาระบบการบริหารจัดการศิลปวัฒนธรรมที่นำไปต่อยอดสู่เศรษฐกิจสร้างสรรค์																	
4.1 บริหาร จัดการงาน ส่งเสริมศาสนา ทำนุบำรุง ศิลปะและ วัฒนธรรมทั้ง การอนุรักษ์ ฟื้นฟู สืบสาน เผยแพร่ วัฒนธรรมไทย	ผลการ ดำเนินงาน ตามกลไก ศิลปวัฒนธรรม และความเป็น ไทย	5 ข้อ	แผนงาน การส่งเสริมศาสนา ศิลปวัฒนธรรม รณรงค์สร้างจิตสำนึก														
			งาน บริหารจัดการส่งเสริมศาสนา ศิลปวัฒนธรรม														
			4.1.1 โครงการบริหารจัดการงานส่งเสริมศาสนาทำนุบำรุงศิลปะและวัฒนธรรมและภูมิปัญญาท้องถิ่น (รหัส 19-01-12)														
			98	กิจกรรมจัดทำหนังสือธรรมะปฏิบัติธรรม	ไม่ใช้ งบประมาณ									-	ต.ค.62	อ.ธนินฐ์นันท์	เพชรภมล
			ไตรมาสที่ 1 (ตุลาคม - ธันวาคม 2562)				-	-	-	-	-	-	-				
			99	กิจกรรมนิทรรศการการสื่อสารศิลปวัฒนธรรมแบบบูรณาการ (19-01-12-001)	รายได้		10,400	6,000						16,400	ม.ค.63	ผศ.ละเอียด	เพชรภมล
			100	กิจกรรมประกวดมารยาทไทย ระดับอุดมศึกษา (19-01-12-002)	รายได้		8,940	1,960						10,900	ก.พ.63	อ.ธนินฐ์นันท์	เพชรภมล
			ไตรมาสที่ 2 (มกราคม - มีนาคม 2563)				-	19,340	7,960	-	-	-	-	27,300			
			101	กิจกรรมบายศรีสู่ขวัญและต้อนรับนักศึกษาปีที่ 1 สาขาวิชาการจัดการทั่วไป (19-01-12-003)	รายได้	1,200		5,000						6,200	ก.ค. - ส.ค.63	ผศ.ศิริพงษ์	เพชรภมล
			102	กิจกรรมบายศรีสู่ขวัญสำหรับนักศึกษาสาขาการบัญชี สำหรับนักศึกษารหัส 63 (19-01-12-004)	รายได้			2,500						2,500	ก.ค.63	อ.ปรียากร	เพชรภมล
103	กิจกรรมบายศรีสู่ขวัญสานสัมพันธ์น้องพี่ สาขาวิชาการจัดการธุรกิจค้าปลีกสมัยใหม่ (19-01-12-005)	รายได้			3,000						3,000	ก.ค.63	อ.ดร.อัญชลี	เพชรภมล			
ไตรมาสที่ 4 (กรกฎาคม - กันยายน 2563)				1,200	-	10,500	-	-	-	-	11,700						
รวมงบประมาณยุทธศาสตร์ที่ 4						1,200	19,340	18,460	-	-	-	39,000					

แผนปฏิบัติการคณะวิทยาการจัดการ ประจำปีงบประมาณ พ.ศ. 2563																	
กลยุทธ์	ตัวชี้วัด	เป้าหมาย	ลำดับที่	ชื่อกิจกรรม	ประเภท งบ	งบทอแทน	งบใช้สอย	งบวัสดุ	สาธารณูปโภค	ครุภัณฑ์	สิ่งก่อสร้าง	รวมงบประมาณ	วันที่ดำเนินการ	ผู้รับผิดชอบ	ผู้ประสานงาน		
ประเด็นยุทธศาสตร์ที่ 5 การพัฒนาระบบการบริหารจัดการที่เป็นเลิศมีธรรมาภิบาล																	
5.1 บริหารจัดการทรัพยากรมนุษย์ให้มีสมรรถนะที่เป็นเลิศพร้อมต่อการเปลี่ยนแปลงและพัฒนาสมรรถนะให้ อาจารย์ และบุคลากร ให้เกิดการเรียนรู้เชิงผลิตภาพ (Productive Learning)	ระดับความสำเร็จของการจัดการทรัพยากรบุคคลากรสู่ความเป็นเลิศ	ระดับ 5	แผนงาน การพัฒนาระบบการบริหารจัดการ														
			งาน พัฒนาระบบการจัดการทรัพยากรสู่ความเป็นเลิศ														
			5.1.1 โครงการพัฒนาระบบการจัดการทรัพยากรบุคคลสู่ความเป็นเลิศ (รหัส 20-01-08)														
			104	กิจกรรมพัฒนาบุคลากรคณะวิทยาการจัดการ (20-01-08-001)	รายได้	18,000	22,000	10,000						50,000	ม.ค. - ก.ย.63	รองคณบดีฝ่ายบริหารฯ	สุกัญญา
			105	กิจกรรมค่าดำเนินงานและค่าล่วงเวลา เสาร์-อาทิตย์ เจ้าหน้าที่สำนักงาน (20-01-08-002)	รายได้	698,600								698,600	ต.ค.62 - ก.ย.63	รองคณบดีฝ่ายบริหารฯ	สุกัญญา
			106	กิจกรรม FMS OUTING; TEAM BUILDING SEASON 1 (งบโครงการพิเศษการจัดการธุรกิจ)		50,000	300,000							350,000	ต.ค.62 - ก.ย.63	รองคณบดีฝ่ายบริหารฯ	สุกัญญา/ ชัยวัฒน์
	ไตรมาสที่ 1 - 4 (ตุลาคม 2562 - กันยายน 2563)			716,600	22,000	10,000	-	-	-	-	748,600						
5.2 เสริมสร้างธรรมาภิบาลและเป็นมหาวิทยาลัยที่รับผิดชอบต่อสังคม	ระดับความสำเร็จของการพัฒนาองค์กรแห่งการเรียนรู้โครงสร้างชุมชนอุดมปัญญา	ระดับ 5	งาน พัฒนางค์กรแห่งการเรียนรู้														
			5.2.3 โครงการพัฒนางค์กรแห่งการเรียนรู้โดยสร้างชุมชนอุดมปัญญา														
			107	กิจกรรมสนับสนุนให้อาจารย์คณะวิทยาการจัดการทำงานเสนอเข้าสู่ตำแหน่งทางวิชาการ	ไม่ใช้งบประมาณ									-	ต.ค.62 - ก.ย.63	รองคณบดีฝ่ายวิชาการฯ	เพชรภมล
				ไตรมาสที่ 1 - 4 (ตุลาคม 2562 - กันยายน 2563)		-	-	-	-	-	-	-	-	-			
5.3 พัฒนามาตรฐานการศึกษาสู่ความเป็นเลิศ	ระดับความสำเร็จของการดำเนินงานตามแผนการประกันคุณภาพการศึกษา	ระดับ 5	งาน มาตรฐานการศึกษาสู่ความเป็นเลิศ														
			5.3.1 โครงการจัดการมาตรฐานการศึกษาและพัฒนาคุณภาพการศึกษาเพื่อสู่ความเป็นเลิศ (รหัส 20-05-18)														
			108	กิจกรรมพัฒนาระบบกลไกการประกันคุณภาพการศึกษาระดับคณะ (20-05-18-001)	แผ่นดิน		40,700	23,000						63,700	ก.ค. - ส.ค.63	ผู้ช่วยคณบดีฝ่ายระบบคุณภาพการศึกษา	เพชรภมล
			109	กิจกรรมพัฒนาระบบกลไกการประกันคุณภาพการศึกษาระดับคณะ (20-05-18-002)	รายได้	76,000								76,000	ก.ค. - ส.ค.63	ผู้ช่วยคณบดีฝ่ายระบบคุณภาพการศึกษา	เพชรภมล
			110	กิจกรรมพัฒนาระบบคุณภาพการศึกษาเพื่อการดำเนินการที่เป็นเลิศ EdPex (20-05-18-003)	รายได้	10,500	15,900	5,600						32,000	ก.ค. - ส.ค.63	รองคณบดีฝ่ายบริหารฯ	เพชรภมล
	ไตรมาสที่ 4 (กรกฎาคม - กันยายน 2563)			86,500	56,600	28,600	-	-	-	-	171,700						

แผนปฏิบัติการคณะวิทยาการจัดการ ประจำปีงบประมาณ พ.ศ. 2563																	
กลยุทธ์	ตัวชี้วัด	เป้าหมาย	ลำดับที่	ชื่อกิจกรรม	ประเภท งบ	งบบุคลากร	งบใช้สอย	งบวัสดุ	สาธารณูปโภค	ครุภัณฑ์	สิ่งก่อสร้าง	รวมงบประมาณ	วันที่ดำเนินการ	ผู้รับผิดชอบ	ผู้ประสานงาน		
5.4 พัฒนาประสิทธิภาพการบริหารสำนักงาน	ร้อยละของการเบิกจ่ายงบประมาณตามแผนที่กำหนด	ร้อยละ 90	งาน พัฒนาประสิทธิภาพการบริหารสำนักงาน														
			5.4.1 โครงการพัฒนาประสิทธิภาพการบริหารสำนักงาน (รหัส 20-06-22)														
			111	กิจกรรมจัดหาครุภัณฑ์สิ่งสนับสนุนการเรียนรู้ (20-06-22-001)	รายได้						862,800			862,800	ต.ค.62 - ก.ย.63	รองคณบดีฝ่ายบริหารฯ	ปราณี
			112	กิจกรรมบริหารสำนักงาน พัฒนาสิ่งแวดล้อม และมหาวิทยาลัยแห่งความพอเพียง (ปรับภูมิทัศน์ สาธารณูปโภค ซ่อมบำรุง และทางด่วน) (20-06-22-002)	รายได้		500,000	500,000	25,000				1,025,000	ต.ค.62 - ก.ย.63	รองคณบดีฝ่ายบริหารฯ	ปราณี	
			113	กิจกรรมบริหารสำนักงาน พัฒนาสิ่งแวดล้อม และมหาวิทยาลัยแห่งความพอเพียง (ปรับภูมิทัศน์ และซ่อมบำรุง) (20-06-22-003)	แผ่นดิน		100,000	100,000					200,000	ต.ค.62 - ก.ย.63	รองคณบดีฝ่ายบริหารฯ	ปราณี	
			114	กิจกรรมทบทวนแผนกลยุทธ์และแผนปฏิบัติการ ประจำปีงบประมาณ พ.ศ. 2564 (20-06-22-004)	รายได้		300,000						300,000	พ.ค. - มิ.ย.63	รองคณบดีฝ่ายบริหารฯ	ชัยวัฒน์	
			ไตรมาสที่ 1 - 4 (ตุลาคม 2562 - กันยายน 2563)					-	900,000	600,000	25,000	862,800	-	2,387,800			
			งาน จัดประชุมเพื่อพัฒนาระบบบริหาร														
			5.4.3 โครงการจัดประชุมเพื่อพัฒนาระบบบริหารจัดการโดยมีส่วนร่วมของทุกภาคส่วน (รหัส 20-08-15)														
			115	กิจกรรมจัดประชุมเพื่อพัฒนาระบบบริหารจัดการ (20-08-15-001)	รายได้	10,250	10,000							20,250	ต.ค.62 - ก.ย.63	รองคณบดีฝ่ายบริหารฯ	ชัยวัฒน์
ไตรมาสที่ 1 - 4 (ตุลาคม 2562 - กันยายน 2563)					10,250	10,000	-	-	-	-	20,250						
5.5 พัฒนามหาวิทยาลัยสีเขียวที่มีความสำเร็จของบริหารจัดการมหาวิทยาลัยสีเขียว	ระดับความสำเร็จของบริหารจัดการมหาวิทยาลัยสีเขียว	ระดับ 5	งาน พัฒนาสิ่งแวดล้อม มหาวิทยาลัยสีเขียว														
			5.5.1 โครงการพัฒนาสิ่งแวดล้อมและบริหารจัดการมหาวิทยาลัยสีเขียว (รหัส 20-09-08)														
			116	กิจกรรมปรับปรุงระบบนิเวศ และสิ่งอำนวยความสะดวก สุ่มมหาวิทยาลัยสีเขียว (20-09-08-001)	รายได้			100,000					100,000	ต.ค.62 - ก.ย.63	รองคณบดีฝ่ายบริหารฯ	ปราณี	
			ไตรมาสที่ 1 - 4 (ตุลาคม 2562 - กันยายน 2563)					-	-	100,000	-	-	-	100,000			

แผนปฏิบัติการคณะวิทยาการจัดการ ประจำปีงบประมาณ พ.ศ. 2563																	
กลยุทธ์	ตัวชี้วัด	เป้าหมาย	ลำดับที่	ชื่อกิจกรรม	ประเภท งบ	งบตอบแทน	งบใช้สอย	งบวัสดุ	สาธารณูปโภค	ครุภัณฑ์	สิ่งก่อสร้าง	รวมงบประมาณ	วันที่ดำเนินการ	ผู้รับผิดชอบ	ผู้ประสานงาน		
5.6 จัดหาและพัฒนา ทรัพยากร สนับสนุนการ เรียนรู้ เทคโนโลยี สารสนเทศสิ่ง อำนวยความสะดวก บริการชั้น พื้นฐานภายใน มหาวิทยาลัย ให้พร้อมต่อการ เป็น Semi residential University	ค่าเฉลี่ยความ พึงพอใจของ นักศึกษาและ อาจารย์ต่อสิ่ง สนับสนุน การ เรียนรู้ เทคโนโลยี สารสนเทศ และสิ่ง อำนวยความสะดวก บริการชั้น พื้นฐานภายใน มหาวิทยาลัย ให้พร้อมต่อการ เป็น Semi residential University	>4.51	งาน จัดหาและพัฒนาทรัพยากรสนับสนุนการจัดการศึกษา วิจัย บริการ														
			5.6.1 โครงการจัดหาและพัฒนาแหล่งเรียนรู้ทรัพยากรสนับสนุนการจัดการศึกษา การวิจัย การบริการวิชาการ (รหัส 20-08-16)														
			117	กิจกรรมพัฒนาปรับปรุงห้องเรียนอัจฉริยะ (inspiration room) เพื่อการบริหารธุรกิจ จำนวน 2 ห้อง (20-08-16-001)	รายได้								1,500,000	1,500,000	ต.ค.62 - ก.ย.63	รองคณบดีฝ่ายบริหารฯ	ปราณี
			118	กิจกรรมจัดหาทรัพยากรทางการศึกษาและพัฒนาสภาพบรรยากาศการเรียนรู้สำหรับผู้บริหาร (Executive) (20-08-16-002)	รายได้			100,000						100,000	ต.ค.62 - ก.ย.63	รองคณบดีฝ่ายบริหารฯ	นิสรา
			119	กิจกรรมจัดซื้อจัดจ้างวัสดุ ครุภัณฑ์ เพื่อการศึกษา (งบโครงการพิเศษ 643,100 บาท) (งบศิลปวัฒนธรรม 11,000 บาท) (20-08-16-003)	รายได้			460,660	654,100					1,114,760	ต.ค.62 - ก.ย.63	รองคณบดีฝ่ายบริหารฯ	ปราณี
			120	กิจกรรมจัดซื้อจัดจ้างวัสดุ ครุภัณฑ์ เพื่อการศึกษา (20-08-16-004)	แผ่นดิน			500,000	867,300					1,367,300	ต.ค.62 - ก.ย.63	รองคณบดีฝ่ายบริหารฯ	ปราณี
			121	กิจกรรมบริหารคุณภาพการศึกษาคณะวิทยาการจัดการ (20-08-16-005)	รายได้	200,000	250,000	428,650						878,650	ต.ค.62 - ก.ย.63	รองคณบดีฝ่ายบริหารฯ	ปราณี
			122	กิจกรรมจัดหาทรัพยากรทางการศึกษา กิจกรรมความร่วมมือธุรกิจค้าปลีก (งบโครงการพิเศษ) (20-08-16-006)	รายได้	409,500		175,600						585,100	ต.ค.62 - ก.ย.63	อ.ธัญนิตยา	ปราณี
			123	กิจกรรมจัดซื้อชุดผลิตตรายการโทรทัศน์ (งบโครงการพิเศษ) (20-08-16-007)	รายได้			1,970,000						1,970,000	ม.ค.-มี.ค.63	ผศ.อุทัย	ปราณี
			ไตรมาสที่ 1 - 4 (ตุลาคม 2562 - กันยายน 2563)						609,500	1,210,660	4,195,650	-	-	1,500,000	7,515,810		
ค่าเฉลี่ยความ พึงพอใจของ นักศึกษา และอาจารย์ ต่อการพัฒนา เทคโนโลยี สารสนเทศ และระบบ เครือข่ายให้ พร้อมต่อการ เป็น Semi residential University	>4.51	งาน พัฒนาเทคโนโลยีสารสนเทศ															
		5.6.2 โครงการพัฒนาเทคโนโลยีสารสนเทศ และระบบเครือข่ายให้พร้อมต่อการเป็น Semi residential University (รหัส 20-11-07)															
		124	กิจกรรมปรับปรุงระบบสื่อสารไร้สาย (20-11-07-001)	รายได้			60,000						60,000	ต.ค.62 - ก.ย.63	รองคณบดีฝ่ายบริหารฯ	ปราณี	
		125	กิจกรรมส่งเสริมการสร้างภาพลักษณ์องค์กร (20-11-07-002)	รายได้		100,000							100,000	ต.ค.62 - ก.ย.63	รองคณบดีฝ่ายบริหารฯ	ปราณี	
		ไตรมาสที่ 1 - 4 (ตุลาคม 2562 - กันยายน 2563)						-	100,000	60,000	-	-	-	160,000			
รวมงบประมาณยุทธศาสตร์ที่ 5							1,422,850	2,299,260	4,994,250	25,000	862,800	1,500,000	11,104,160				
รวมทั้งสิ้น							2,010,550	4,541,830	5,378,220	25,000	862,800	1,500,000	14,318,400				

ภาคผนวก

การวิเคราะห์สถานการณ์ (SWOT Analysis)

คณะวิทยาการจัดการ มหาวิทยาลัยราชภัฏวไลยอลงกรณ์ ในพระบรมราชูปถัมภ์ จังหวัดปทุมธานี

การวิเคราะห์สถานการณ์ภายใน	
จุดแข็ง (Strengths)	จุดอ่อน (Weaknesses)
<ol style="list-style-type: none"> 1. เน้นการจัดการเรียนการสอนแบบ WIL และการจัดการเรียนรู้เชิงผลิตภาพ 2. มีมาตรการสนับสนุนให้อาจารย์ทำวิจัยอย่างต่อเนื่อง 3. มีการส่งเสริมสนับสนุนงบประมาณการเผยแพร่ผลงานวิจัยของนักศึกษา 4. มีผลงานเผยแพร่ระดับชาติมากขึ้น 5. มีความร่วมมือทางวิชาการในการจัดการเรียนการสอนกับสถานประกอบการ 	<ol style="list-style-type: none"> 1. การสร้างเครือข่ายการวิจัยกับมหาวิทยาลัย หน่วยงานต่างประเทศมีจำนวนน้อย 2. สัดส่วนคุณวุฒิปริญญาเอก (12 : 57) 3. สัดส่วนตำแหน่งทางวิชาการ (23 : 57) 4. สัดส่วนอาจารย์ต่อจำนวนนักศึกษาไม่เป็นไปตามเกณฑ์ 5. อาจารย์ที่เข้าร่วมโครงการบ่มเพาะกับสถานประกอบการมีจำนวนน้อย 6. ภาพลักษณ์องค์กรยังไม่เป็นที่รู้จักกับกลุ่มเป้าหมาย
การวิเคราะห์สถานการณ์ภายนอก	
โอกาส (Opportunities)	อุปสรรค (Treats)
<ol style="list-style-type: none"> 1. รัฐบาลมีนโยบายส่งเสริมสนับสนุนมหาวิทยาลัยราชภัฏให้ดำเนินการตามยุทธศาสตร์ราชภัฏ 20 ปี 2. นโยบายของรัฐมีการสนับสนุนธุรกิจ New S-Curve และ S-Curve 3. สถานประกอบการมีความสนใจในการพัฒนาบุคลากรร่วมกับสถานศึกษา 	<ol style="list-style-type: none"> 1. สภาพการณ์แข่งขันระหว่างสถาบันการศึกษาในระดับอุดมศึกษาที่เพิ่มมากขึ้น 2. อัตราการลดลงของจำนวน นักศึกษาระดับมัธยมศึกษาตอนปลาย ส่งผลต่ออัตราการเข้าศึกษาในระดับอุดมศึกษา 3. มีการปรับเปลี่ยนโครงสร้างกระทรวงจากกระทรวงศึกษาธิการเป็นกระทรวงกระทรวงการอุดมศึกษา วิทยาศาสตร์ วิจัยและนวัตกรรม ซึ่งส่งผลต่อการดำเนินงานของมหาวิทยาลัยและคณะ

ข้อมูลกิจกรรม สาขาวิชาการจัดการท่องเที่ยว
ประจำปีงบประมาณ พ.ศ. 2563

ลำดับที่	แผนงาน/โครงการ/กิจกรรม	วัตถุประสงค์ของโครงการ	ตัวชี้วัดของกิจกรรม	แหล่งงบประมาณและจำนวนงบประมาณ		รายละเอียดงบประมาณ	ระยะเวลาดำเนินการ	ผู้รับผิดชอบ	ผู้ประสานงาน
				แผ่นดิน	รายได้				
1	กิจกรรมเตรียมความพร้อมสำหรับนักศึกษาชั้นปีที่ 1 ปีการศึกษา 2562 สาขาวิชาการจัดการท่องเที่ยว	<p>1. เพื่อให้ นักศึกษามีความรู้เกี่ยวกับพัฒนาตนเองที่เหมาะสมสำหรับนักศึกษาสาขาวิชาการจัดการท่องเที่ยว ในการเตรียมตนเองเป็นผู้ปฏิบัติงานด้านการท่องเที่ยวและงานบริการในอนาคต</p> <p>2. เพื่อให้ นักศึกษามีคุณภาพทางอารมณ์ (E.Q.) และทัศนคติที่เหมาะสมต่อวิชาชีพในอุตสาหกรรมท่องเที่ยว</p> <p>3. เพื่อเสริมสร้างความรู้พื้นฐานในการพัฒนาตนเองสู่อาชีพในอุตสาหกรรมท่องเที่ยว</p>	<p>เชิงปริมาณ นักศึกษาชั้นปีที่ 1 รหัส 62 เข้าร่วมโครงการไม่น้อยกว่าร้อยละ 90</p> <p>เชิงคุณภาพ 1. นักศึกษาสาขาวิชาการจัดการท่องเที่ยว ชั้นปีที่ 1 ที่เข้าร่วมโครงการมีความรู้เกี่ยวกับพัฒนาตนเองที่เหมาะสมต่อวิชาชีพในอุตสาหกรรมท่องเที่ยวเพิ่มขึ้น ไม่น้อยกว่าร้อยละ 80</p> <p>2. นักศึกษามีความรู้พื้นฐานในการพัฒนาตนเองสู่อาชีพในอุตสาหกรรมท่องเที่ยวเพิ่มขึ้น ไม่น้อยกว่าร้อยละ 80</p> <p>3. นักศึกษาสาขาวิชาการจัดการท่องเที่ยว ชั้นปีที่ 1 ที่เข้าร่วมโครงการมีความพึงพอใจ ค่าเฉลี่ยไม่น้อยกว่า 3.51</p>		14,600	<p>งบตอบแทน ค่าตอบแทนวิทยากร 2 คน * 16 ชม. * 400 บาท = 12,800 บาท</p> <p>งบใช้สอย ค่าที่พักวิทยากร 1 ห้อง * 1 คืน * 1,800 บาท = 1,800 บาท</p>	พ.ย.62	อ.จूरรัตน์	นิสรา
2	กิจกรรมเตรียมความพร้อมเพื่อพัฒนาทักษะทางวิชาชีพและส่งเสริมความรับผิดชอบต่อสังคม	<p>1. เพื่อให้ นักศึกษามีความรู้ ความเข้าใจเกี่ยวกับบริบทของบุคลากรในงานอุตสาหกรรมบริการท่องเที่ยว</p> <p>2. เพื่อเตรียมความพร้อมนักศึกษาให้มีความเข้าใจเกี่ยวกับรูปแบบการดำเนินงาน วิถีชีวิต และสังคมในการเรียนเกี่ยวกับอุตสาหกรรมท่องเที่ยวหรือบริการ และเป็นแนวทางในการนำไปประยุกต์ใช้ในการเรียนและทำงานในอนาคต</p> <p>3. เพื่อส่งเสริมให้นักศึกษามีจิตสาธารณะ ได้ช่วยเหลือสังคม</p>	<p>เชิงปริมาณ 1. นักศึกษาสาขาวิชาการจัดการท่องเที่ยวชั้นปี 1-4 เข้าร่วมโครงการไม่น้อยกว่าร้อยละ 80</p> <p>2. กิจกรรมช่วยเหลือชุมชน หรือสังคม จำนวน 1 กิจกรรม</p> <p>เชิงคุณภาพ 1. นักศึกษามีความรู้ ความเข้าใจเกี่ยวกับบริบทของบุคลากรในงานอุตสาหกรรมบริการท่องเที่ยว เพิ่มขึ้นไม่น้อยกว่าร้อยละ 80</p> <p>2. นักศึกษามีความพร้อมเกี่ยวกับรูปแบบการดำเนินงานวิถีชีวิต และสังคมในการเรียนเกี่ยวกับอุตสาหกรรมท่องเที่ยวหรือบริการ และสามารถนำไปเป็นแนวทางในการนำไปประยุกต์ใช้ในการเรียนและทำงานในอนาคต ไม่น้อยกว่าร้อยละ 80</p> <p>3. นักศึกษาสาขาวิชาการจัดการท่องเที่ยว ชั้นปีที่ 1-4 ที่เข้าร่วมโครงการมีความพึงพอใจ ค่าเฉลี่ยไม่น้อยกว่า 3.51</p>		30,440	<p>งบตอบแทน ค่าตอบแทนวิทยากร 2 คน * 22 ชม. * 400 บาท = 17,600 บาท</p> <p>งบใช้สอย 1. ค่าที่พักอาจารย์ 2 ห้อง * 2 คืน * 1,800 บาท = 7,200 บาท</p> <p>2. ค่าที่พักวิทยากร 1 ห้อง * 2 คืน * 1,800 บาท = 3,600 บาท</p> <p>3. ค่าเบี้ยเลี้ยง (270 บาท * 2 วัน * 2 คน) + (240 บาท * 2 วัน * 2 คน) = 2,040 บาท</p>	พ.ย.62	อ.จूरรัตน์	นิสรา
3	กิจกรรมอบรมเชิงปฏิบัติการเพื่อพัฒนาทักษะทางวิชาชีพการท่องเที่ยวนานาชาติ (งบโครงการพิเศษ)	<p>1. เพื่อให้ นักศึกษาเข้าใจกระบวนการวางแผนการใช้งบประมาณและการจัดการวางแผนการท่องเที่ยวนานาชาติ</p> <p>2. เพื่อให้ นักศึกษาเข้าใจปัญหา อุปสรรคและแนวทางการแก้ไขปัญหาในการจัดการนำเที่ยวในต่างประเทศ</p> <p>3. เพื่อให้ นักศึกษามีความรู้และเข้าใจบทบาทและสามารถฝึกปฏิบัติการเป็นผู้นำเที่ยวในต่างประเทศได้</p>	<p>เชิงปริมาณ นักศึกษาชั้นปีที่ 4 รหัส 591233901 สาขาวิชาการจัดการท่องเที่ยว เข้าร่วมโครงการไม่น้อยกว่าร้อยละ 90</p> <p>เชิงคุณภาพ 1. นักศึกษามีความรู้และเข้าใจกระบวนการจัดการวางแผนการท่องเที่ยวนานาชาติ บทบาทและหน้าที่ของวิชาชีพมัคคุเทศก์เพิ่มขึ้นไม่น้อยกว่าร้อยละ 90</p> <p>2. นักศึกษาสาขาวิชาการจัดการท่องเที่ยวที่เข้าร่วมโครงการมีความพึงพอใจค่าเฉลี่ยไม่น้อยกว่า 3.51</p>		639,900	<p>งบใช้สอย 1. ค่าจ้างเหมาศึกษาดูงาน (นักศึกษา) 35,550 บาท * 16 คน = 568,800 บาท</p> <p>2. ค่าจ้างเหมาศึกษาดูงาน (อาจารย์) 35,550 บาท * 2 คน = 71,100 บาท</p>	ธ.ค.62	อ.จूरรัตน์	ปราณี

ข้อมูลกิจกรรม สาขาวิชาการจัดการท่องเที่ยว
ประจำปีงบประมาณ พ.ศ. 2563

ลำดับที่	แผนงาน/โครงการ/กิจกรรม	วัตถุประสงค์ของโครงการ	ตัวชี้วัดของกิจกรรม	แหล่งงบประมาณและจำนวนงบประมาณ		รายละเอียดงบประมาณ	ระยะเวลาดำเนินการ	ผู้รับผิดชอบ	ผู้ประสานงาน
				แผ่นดิน	รายได้				
4	กิจกรรมอบรมเชิงปฏิบัติการเพื่อพัฒนาทักษะทางวิชาชีพในการศึกษาแหล่งท่องเที่ยวในเส้นทางภาคเหนือและธุรกิจการบิน	<p>1. เพื่อให้ นักศึกษามีความรู้เกี่ยวกับแหล่งท่องเที่ยวทางโบราณสถาน ประวัติศาสตร์ วัฒนธรรม แหล่งท่องเที่ยวทางธรรมชาติและสิ่งที่มีมนุษย์สร้างขึ้นในเส้นทางภาคเหนือ</p> <p>2. เพื่อให้ นักศึกษามีประสบการณ์และได้ฝึกปฏิบัติทักษะการเป็นมัคคุเทศก์ และให้บริการด้านการท่องเที่ยวในเส้นทางภาคเหนือ</p> <p>3. เพื่อให้ นักศึกษามีความรู้ ความเข้าใจเกี่ยวกับการบริหารจัดการท่าอากาศยานและธุรกิจการบิน</p> <p>4. เพื่อให้ นักศึกษาได้รับประสบการณ์ตรงจากการศึกษาในสถานที่จริง เพื่อนำไปประยุกต์ใช้ในการทำงานในอนาคตได้</p>	<p>เชิงปริมาณ นักศึกษาสาขาวิชาการจัดการท่องเที่ยว ชั้นปีที่ 2-3 เข้าร่วมโครงการ ไม่น้อยกว่าร้อยละ 80</p> <p>เชิงคุณภาพ 1. นักศึกษาสาขาวิชาการจัดการท่องเที่ยว ชั้นปีที่ 2-3 ที่เข้าร่วมโครงการมีความรู้เกี่ยวกับแหล่งท่องเที่ยวในเส้นทางภาคเหนือเพิ่มขึ้น ไม่น้อยกว่าร้อยละ 80</p> <p>2. นักศึกษาสามารถเผยแพร่ข้อมูลแหล่งท่องเที่ยวในเส้นทางภาคเหนือ ไม่น้อยกว่าร้อยละ 80</p> <p>3. นักศึกษามีความรู้ ความเข้าใจเกี่ยวกับการบริหารจัดการท่าอากาศยานและธุรกิจการบินเพิ่มขึ้นไม่น้อยกว่าร้อยละ 80</p> <p>4. นักศึกษาสาขาวิชาการจัดการท่องเที่ยว ชั้นปีที่ 2-3 ที่เข้าร่วมโครงการมีความพึงพอใจ ค่าเฉลี่ยไม่น้อยกว่า 3.51</p>		45,230	<p>งบตอบแทน ค่าตอบแทนวิทยากร 1 คน * 65 ชม. * 400 บาท = 26,000 บาท</p> <p>งบใช้สอย 1. ค่าที่พักอาจารย์ 2 ห้อง * 3 คืน * 1,800 บาท = 10,800 บาท 2. ค่าที่พักวิทยากร 1 ห้อง * 3 คืน * 1,450 บาท = 4,350 บาท 3. ค่าเบี้ยเลี้ยง (270 บาท * 4 วัน * 2 คน) + (240 บาท * 3 วัน * 2 คน) = 4,080 บาท</p>	ม.ค.63	อ.ปวีรศาศ	นิสรา
5	กิจกรรมบ่มเพาะให้บัณฑิตมีทักษะเป็นผู้ประกอบการรุ่นใหม่ (Startup) สาขาวิชาการจัดการท่องเที่ยว	เพื่อบ่มเพาะให้บัณฑิตมีทักษะเป็นผู้ประกอบการรุ่นใหม่ (Startup) สาขาวิชาการจัดการท่องเที่ยว	<p>เชิงปริมาณ ร้อยละของจำนวนนักศึกษาเข้าร่วมโครงการไม่น้อยกว่าร้อยละ 80</p> <p>เชิงคุณภาพ 1. นักศึกษาที่เข้าร่วมโครงการมีแนวทางในการเป็นผู้ประกอบการเพิ่มขึ้น ไม่น้อยกว่าร้อยละ 50</p> <p>2. นักศึกษาสาขาวิชาการจัดการท่องเที่ยวมีความพึงพอใจต่อการเข้าร่วมโครงการไม่น้อยกว่าค่าเฉลี่ย 3.51</p>		30,640	<p>กิจกรรมครั้งที่ 1</p> <p>งบตอบแทน ค่าตอบแทนวิทยากร 2 คน * 400 * 6 ชั่วโมง * 2 วัน = 9,600 บาท</p> <p>กิจกรรมครั้งที่ 2</p> <p>งบตอบแทน ค่าตอบแทนวิทยากร 2 คน * 400 * 6 ชั่วโมง * 2 วัน = 9,600 บาท</p> <p>งบใช้สอย ค่าที่พัก 6 คน * 900 บาท * 1 คืน = 5,400 บาท ค่าเบี้ยเลี้ยง (270 * 2 คน * 2 วัน) + (240 * 2 คน * 2 วัน) = 2,040 บาท</p> <p>งบวัสดุ ค่าน้ำมันเชื้อเพลิง 4,000 บาท</p>	ม.ค. - มี.ค.63	อ.จรัลรัตน์	นิสรา

ข้อมูลกิจกรรม สาขาวิชาการจัดการท่องเที่ยว
ประจำปีงบประมาณ พ.ศ. 2563

ลำดับที่	แผนงาน/โครงการ/กิจกรรม	วัตถุประสงค์ของโครงการ	ตัวชี้วัดของกิจกรรม	แหล่งงบประมาณและจำนวนงบประมาณ		รายละเอียดงบประมาณ	ระยะเวลาดำเนินการ	ผู้รับผิดชอบ	ผู้ประสานงาน
				แผ่นดิน	รายได้				
6	กิจกรรมอบรมเชิงปฏิบัติการเพื่อพัฒนาทักษะทางวิชาชีพในการวางแผนและการจัดรายการนำเที่ยว (กิจกรรม 2 ครั้ง)	1. เพื่อให้ นักศึกษามีความเข้าใจในหลักการวางแผนและการจัดรายการนำเที่ยว 2. เพื่อให้ นักศึกษาได้รับประสบการณ์ตรงจากการฝึกปฏิบัติทักษะในการวางแผนและการจัดรายการนำเที่ยว	เชิงปริมาณ 1. นักศึกษาสาขาวิชาการจัดการท่องเที่ยว ชั้นปีที่ 3 รหัส 601233901 เข้าร่วมโครงการ ไม่น้อยกว่าร้อยละ 80 2. ประชาชนหรือคนทั่วไป เข้าร่วมโครงการไม่น้อยกว่าร้อยละ 90 เชิงคุณภาพ 1. นักศึกษาสาขาวิชาการจัดการท่องเที่ยว ชั้นปีที่ 3 ที่เข้าร่วมโครงการมีความรู้ความเข้าใจในหลักการวางแผนและการจัดรายการนำเที่ยว ไม่น้อยกว่าร้อยละ 80 2. นักศึกษาสาขาวิชาการจัดการท่องเที่ยว ชั้นปีที่ 3 ที่เข้าร่วมโครงการมีความพึงพอใจ ค่าเฉลี่ยไม่น้อยกว่า 3.51 3. ประชาชนหรือคนทั่วไป ที่เข้าร่วมโครงการมีความพึงพอใจ ค่าเฉลี่ยไม่น้อยกว่า 3.51		64,720	กิจกรรมครั้งที่ 1 ค่าตอบแทน ค่าตอบแทนวิทยากร 1 คน * 48 ชม. * 400 บาท = 19,200 บาท ค่าใช้จ่าย 1. ค่าที่พักอาจารย์ 2 ห้อง * 2 คืน * 1,800 บาท = 7,200 บาท 2. ค่าที่พักวิทยากร 1 ห้อง * 2 คืน * 1,450 บาท = 2,900 บาท 3. ค่าเบี้ยเลี้ยง (270 บาท * 3 วัน * 2 คน) + (240 บาท * 3 วัน * 2 คน) = 3,060 บาท กิจกรรมครั้งที่ 2 ค่าตอบแทน ค่าตอบแทนวิทยากร 1 คน * 48 ชม. * 400 บาท = 19,200 บาท ค่าใช้จ่าย 1. ค่าที่พักอาจารย์ 2 ห้อง * 2 คืน * 1,800 บาท = 7,200 บาท 2. ค่าที่พักวิทยากร 1 ห้อง * 2 คืน * 1,450 บาท = 2,900 บาท 3. ค่าเบี้ยเลี้ยง (270 บาท * 3 วัน * 2 คน) + (240 บาท * 3 วัน * 2 คน) = 3,060 บาท	ก.พ.63	อ.จรัสรัตน์	นิสรา
7	กิจกรรมเตรียมความพร้อมสำหรับนักศึกษาชั้นปีที่ 1 ปีการศึกษา 2563 สาขาวิชาการจัดการท่องเที่ยว	1. เพื่อให้ นักศึกษามีความรู้เกี่ยวกับการพัฒนาตนเองที่เหมาะสมสำหรับนักศึกษาสาขาวิชาการจัดการท่องเที่ยว ในการเตรียมตนเองเป็นผู้ปฏิบัติงานด้านการท่องเที่ยวและงานบริการในอนาคต 2. เพื่อให้ นักศึกษามีคุณภาพทางอารมณ์ (E.Q.) และทัศนคติที่เหมาะสมต่อวิชาชีพในอุตสาหกรรมท่องเที่ยว 3. เพื่อเสริมสร้างความรู้พื้นฐานในการพัฒนาตนเองสู่อาชีพในอุตสาหกรรมท่องเที่ยว	เชิงปริมาณ นักศึกษาชั้นปีที่ 1 รหัส 63 เข้าร่วมโครงการไม่น้อยกว่าร้อยละ 90 เชิงคุณภาพ 1. นักศึกษาสาขาวิชาการจัดการท่องเที่ยว ชั้นปีที่ 1 ที่เข้าร่วมโครงการมีความรู้เกี่ยวกับการพัฒนาตนเองที่เหมาะสมต่อวิชาชีพในอุตสาหกรรมท่องเที่ยวเพิ่มขึ้น ไม่น้อยกว่าร้อยละ 80 2. นักศึกษามีความรู้พื้นฐานในการพัฒนาตนเองสู่อาชีพในอุตสาหกรรมท่องเที่ยวเพิ่มขึ้น ไม่น้อยกว่าร้อยละ 80 3. นักศึกษาสาขาวิชาการจัดการท่องเที่ยว ชั้นปีที่ 1 ที่เข้าร่วมโครงการมีความพึงพอใจ ค่าเฉลี่ยไม่น้อยกว่า 3.51		14,600	งบประมาณ ค่าตอบแทนวิทยากร 2 คน * 16 ชม. * 400 บาท = 12,800 บาท งบใช้สอย ค่าที่พักวิทยากร 1 ห้อง * 1 คืน * 1,800 บาท = 1,800 บาท	มิ.ย.63	อ.จรัสรัตน์	นิสรา

ข้อมูลกิจกรรม สาขาวิชาการจัดการท่องเที่ยว
ประจำปีงบประมาณ พ.ศ. 2563

ลำดับที่	แผนงาน/โครงการ/กิจกรรม	วัตถุประสงค์ของโครงการ	ตัวชี้วัดของกิจกรรม	แหล่งงบประมาณและจำนวนงบประมาณ		รายละเอียดงบประมาณ	ระยะเวลาดำเนินการ	ผู้รับผิดชอบ	ผู้ประสานงาน
				แผ่นดิน	รายได้				
8	กิจกรรมแลกเปลี่ยนเรียนรู้สู่ชุมชน สาขาวิชาการจัดการท่องเที่ยว	1. เพื่อให้นักศึกษาได้ถ่ายทอดความรู้จากงานสร้างสรรค์ หรือวิจัยสู่ชุมชน 2. เพื่อให้นักศึกษาได้แลกเปลี่ยนเรียนรู้จากรายวิชาสู่การปฏิบัติร่วมกับชุมชน	เชิงปริมาณ 1. นักศึกษาสาขาวิชาการจัดการท่องเที่ยว เข้าร่วมโครงการ ไม่น้อยกว่าร้อยละ 90 2. ผู้เข้าร่วมโครงการ/คนในชุมชน ไม่น้อยกว่าร้อยละ 100 เชิงคุณภาพ 1. นักศึกษาสาขาวิชาการจัดการท่องเที่ยว ที่เข้าร่วมโครงการ มีความรู้เกี่ยวกับกระบวนการเรียนรู้จากการฝึกปฏิบัติผ่านการทำงานร่วมกับชุมชน ไม่น้อยกว่าร้อยละ 80 2. ผู้เข้าร่วมโครงการ / คนในชุมชนที่เข้าร่วมโครงการมีความรู้เกี่ยวกับกระบวนการเรียนรู้ร่วมกัน ไม่น้อยกว่าร้อยละ 80 3. นักศึกษาสาขาวิชาการจัดการท่องเที่ยว ที่เข้าร่วมโครงการ มีความพึงพอใจ ค่าเฉลี่ยไม่น้อยกว่า 3.51 4. ผู้เข้าร่วมโครงการ / คนในชุมชน ที่เข้าร่วมโครงการมีความพึงพอใจ ค่าเฉลี่ยไม่น้อยกว่า 3.51		9,000	งบใช้สอย 1. ค่าอาหารกลางวัน 30 คน * 150 บาท * 1 วัน = 4,500 บาท 2. ค่าอาหารว่าง 30 คน * 25 บาท * 2 มื้อ = 1,500 บาท งบวัสดุ ค่าน้ำมันเชื้อเพลิง 1,500 บาท * 2 คัน * 1 วัน = 3,000 บาท	มิ.ย.63	อ.จรรีรัตน์	นิสรา
9	กิจกรรมอบรมเชิงปฏิบัติการเพื่อพัฒนาทักษะทางวิชาชีพในการศึกษาโบราณสถานและวัฒนธรรมถิ่นอีสานตอนล่าง	1. เพื่อให้ นักศึกษามีความรู้เกี่ยวกับแหล่งท่องเที่ยวทางโบราณสถาน ประวัติศาสตร์ วัฒนธรรม และสิ่งที่มีนุชย์สร้างขึ้นในภาคอีสานตอนล่าง 2. เพื่อให้ นักศึกษามีประสบการณ์และได้ฝึกปฏิบัติทักษะการเป็นมัคคุเทศก์ และผู้ให้บริการด้านการท่องเที่ยว	เชิงปริมาณ นักศึกษสาขาวิชาการจัดการท่องเที่ยว ชั้นปีที่ 2-3 เข้าร่วมโครงการ ไม่น้อยกว่าร้อยละ 80 เชิงคุณภาพ 1. นักศึกษาสาขาวิชาการจัดการท่องเที่ยว ชั้นปีที่ 2-3 ที่เข้าร่วมโครงการมีความรู้เกี่ยวกับแหล่งท่องเที่ยวเพิ่มขึ้น ไม่น้อยกว่าร้อยละ 80 2. นักศึกษาสามารถเผยแพร่ข้อมูลแหล่งท่องเที่ยวทางโบราณสถาน ประวัติศาสตร์ วัฒนธรรม และสิ่งที่มีนุชย์สร้างขึ้นในภาคอีสานตอนล่างได้ ไม่น้อยกว่าร้อยละ 80 3. นักศึกษาสาขาวิชาการจัดการท่องเที่ยวที่เข้าร่วมโครงการมีความพึงพอใจ ค่าเฉลี่ยไม่น้อยกว่า 3.51		33,860	ค่าตอบแทน ค่าตอบแทนวิทยากร 1 คน * 50 ชม. * 400 บาท = 20,000 บาท ค่าใช้จ่าย 1. ค่าที่พักอาจารย์ 2 ห้อง * 2 คืน * 1,800 บาท = 7,200 บาท 2. ค่าที่พักวิทยากร 1 ห้อง * 2 คืน * 1800 บาท = 3,600 บาท 3. ค่าเบี้ยเลี้ยง (270 บาท * 3 วัน * 2 คน) + (240 บาท * 3 วัน * 2 คน) = 3,060 บาท	ก.ค.63	อ.จรรีรัตน์	นิสรา
10	กิจกรรมสร้างเครือข่ายความร่วมมือด้านการพัฒนานักศึกษาคณะศึกษาศาสตร์	เพื่อสร้างเครือข่ายความร่วมมือด้านการพัฒนานักศึกษาคณะศึกษาศาสตร์	เชิงปริมาณ จำนวนเครือข่ายความร่วมมือด้านการพัฒนานักศึกษา จำนวน 2 เครือข่าย		10,000	งบใช้สอย ค่าใช้จ่ายในการดำเนินกิจกรรม 5,000 บาท งบวัสดุ ค่าวัสดุในการดำเนินกิจกรรม 5,000 บาท	ต.ค.62 - ก.ย.63	สาขาวิชาการจัดการท่องเที่ยว/ การจัดการ โลจิสติกส์	สุกัญญา

ข้อมูลกิจกรรม สาขาวิชาการจัดการทั่วไป
ประจำปีงบประมาณ พ.ศ. 2563

ลำดับที่	แผนงาน/โครงการ/กิจกรรม	วัตถุประสงค์ของโครงการ	ตัวชี้วัดของกิจกรรม	แหล่งงบประมาณและจำนวนงบประมาณ		รายละเอียดงบประมาณ	ระยะเวลาดำเนินการ	ผู้รับผิดชอบ (ระบุชื่อ)	ผู้ประสานงาน
				แผ่นดิน	รายได้				
1	กิจกรรมเตรียมความพร้อมก่อนออกฝึกประสบการณ์วิชาชีพสาขาวิชาการจัดการทั่วไป	เพื่อเตรียมความพร้อมให้กับนักศึกษาชั้นปีที่ 4 ก่อนฝึกประสบการณ์วิชาชีพ	เชิงปริมาณ จำนวนนักศึกษาชั้นปีที่ 4 ที่เข้าร่วมโครงการไม่น้อยกว่าร้อยละ 80 เชิงคุณภาพ นักศึกษามีความรู้ ด้านโปรแกรม Microsoft Office เพิ่มขึ้น ร้อยละ 80		27,400	งบตอบแทน ค่าตอบแทนวิทยากร 1 คน * 4 ชั่วโมง * 400 บาท * 14 ครั้ง = 22,400 บาท ค่าวัสดุ ค่าเอกสาร 100 ชุด * 50 บาท = 5,000 บาท	ต.ค. - ธ.ค.62	อ.พวงเพชร	ชัยวัฒน์
2	กิจกรรมบูรณาการความรู้ด้านการจัดการร่วมกับชุมชน	1. เพื่อให้นักศึกษาได้รับความรู้เกี่ยวกับบริบทของธุรกิจชุมชนท้องถิ่น 2. เพื่อให้ให้นักศึกษานำองค์ความรู้มาสร้างสรรค์ วิจัย นวัตกรรม ไปแลกเปลี่ยนเรียนรู้ร่วมกับชุมชน 3. เพื่อก่อให้เกิดการสร้างเครือข่ายวัฒนธรรมระหว่างสถาบันการศึกษา กับชุมชน	เชิงปริมาณ 1. นักศึกษาสาขาวิชาการจัดการทั่วไป ชั้นปี 2 เข้าร่วมโครงการไม่น้อยกว่าร้อยละ 80 2. ประชาชนที่เข้าร่วมโครงการ ไม่น้อยกว่าร้อยละ 80 เชิงคุณภาพ 1. นักศึกษามีความรู้เกี่ยวกับการพัฒนาธุรกิจชุมชนท้องถิ่น เพิ่มขึ้นไม่น้อยกว่าร้อยละ 80 (วัดความสำเร็จจากการจัดทำรายงานของนักศึกษา การสังเกตพฤติกรรม และสัมภาษณ์ผู้ประกอบการ) 2. นักศึกษาสาขาวิชาการจัดการทั่วไป มีระดับความพึงพอใจในการเข้าร่วมโครงการค่าเฉลี่ยไม่น้อยกว่า 3.51		18,800	งบตอบแทน ค่าตอบแทนวิทยากร 1 คน * 3 ชั่วโมง * 400 บาท = 1,200 บาท งบใช้สอย 1. ค่าเช่าเนมารถสิบล้อ 45 ที่นั่ง 1 คัน = 6,000 บาท 2. ค่าอาหารกลางวัน 80 คน (80 คน * 100 บาท) = 8,000 บาท 3. ค่าอาหารว่าง 80 คน (80 คน * 25 บาท) = 2,000 บาท งบวัสดุ ค่าเอกสารประชาสัมพันธ์ข้อมูลประเมินผลกิจกรรมในอดีตก้าวเข้าสู่ยุคปัจจุบัน และการอนุรักษ์สิ่งแวดล้อมในชุมชนจำนวน 200 ชุด ชุดละ 8 บาท = 1,600 บาท	ต.ค. - พ.ย.62	ผศ.ศิริพงษ์	ชัยวัฒน์
3	กิจกรรมอบรมเชิงปฏิบัติการเสริมสร้างศักยภาพนักศึกษาสาขาวิชาการจัดการทั่วไป	1. เพื่อให้ นักศึกษามีความรู้เกี่ยวกับกระบวนการพัฒนาตนเอง 2. เพื่อให้ นักศึกษามีความรู้ความเข้าใจในการบริหารจัดการธุรกิจ 3. เพื่อสร้างเครือข่ายระหว่างสถาบันกับสถานประกอบการ	เชิงปริมาณ นักศึกษาเข้าร่วมโครงการไม่น้อยกว่าร้อยละ 80 เชิงคุณภาพ 1. นักศึกษามีความรู้เกี่ยวกับกระบวนการในการพัฒนาตนเอง เพิ่มขึ้น ไม่น้อยกว่าร้อยละ 80 1. นักศึกษามีระดับความพึงพอใจในการเข้าร่วมโครงการ ไม่น้อยกว่าค่าเฉลี่ย 3.51		22,600	งบตอบแทน ค่าตอบแทนวิทยากร 3 คน * 400 บาท * 13 ชั่วโมง = 15,600 บาท งบวัสดุ ค่าเอกสารประกอบการอบรม 140 ชุด * 50 บาท = 7,000 บาท	พ.ย.62	อ.ดร.ธันยธร	ชัยวัฒน์
4	กิจกรรมอบรมปรับบุคลิกภาพนักศึกษา สาขาวิชาการจัดการทั่วไป	เพื่อให้ นักศึกษามีความรู้ความเข้าใจเกี่ยวกับแนวทางการปรับบุคลิกภาพให้ดียิ่งขึ้น	เชิงปริมาณ นักศึกษาเข้าร่วมโครงการไม่น้อยกว่าร้อยละ 80 เชิงคุณภาพ 1. นักศึกษามีความรู้เกี่ยวกับแนวทางการปรับบุคลิกภาพเพิ่มมากขึ้นไม่น้อยกว่าร้อยละ 80 2. นักศึกษาที่เข้าร่วมโครงการมีความพึงพอใจค่าเฉลี่ยไม่น้อยกว่าค่าเฉลี่ย 3.51		12,000	งบตอบแทน ค่าตอบแทนวิทยากร 5 คน * 6 ชั่วโมง * 400 บาท = 12,000 บาท	พ.ย. - ธ.ค.62	อ.ศิริวรรณ	ชัยวัฒน์
5	กิจกรรมสานสัมพันธ์พี่บ่น้อง สาขาวิชาการจัดการทั่วไป	1. เพื่อสร้างความสัมพันธ์อันดีระหว่างนักศึกษาสาขาวิชาการจัดการทั่วไป 2. เพื่อสร้างความสามัคคีในหมู่คณะ	เชิงปริมาณ จำนวนนักศึกษาชั้นปีที่ 3 และ 4 เข้าร่วมกิจกรรมไม่น้อยกว่า ร้อยละ 80 เชิงคุณภาพ นักศึกษามีค่าเฉลี่ยความพึงพอใจในการร่วมกิจกรรมไม่น้อยกว่า 3.51			ไม่ใช้งบประมาณ	ก.พ. - มี.ค.63	อ.ดร.มนสิชา	ชัยวัฒน์

ข้อมูลกิจกรรม สาขาวิชาการจัดการทั่วไป
ประจำปีงบประมาณ พ.ศ. 2563

ลำดับที่	แผนงาน/โครงการ/กิจกรรม	วัตถุประสงค์ของโครงการ	ตัวชี้วัดของกิจกรรม	แหล่งงบประมาณและจำนวนงบประมาณ		รายละเอียดงบประมาณ	ระยะเวลาดำเนินการ	ผู้รับผิดชอบ (ระบุชื่อ)	ผู้ประสานงาน
				แผ่นดิน	รายได้				
6	กิจกรรมทวนสอบผลการเรียนรู้สาขาวิชาการจัดการทั่วไป	1. เพื่อให้เป็นไปตามเกณฑ์มาตรฐานผลการเรียนรู้ของรายวิชาตาม มคอ. 3 2. เพื่อทวนสอบผลการเรียนรู้ของนักศึกษาสาขาวิชาการจัดการทั่วไป	เชิงปริมาณ 1. จำนวนอาจารย์และผู้ทรงคุณวุฒิ เข้าร่วมโครงการทวนสอบผลการเรียนรู้ร้อยละ 100 2. จำนวนรายวิชาที่ใช้ทวนสอบร้อยละ 100 เชิงคุณภาพ คณะกรรมการทวนสอบมีมติให้รายวิชาที่ใช้ทวนสอบ มีผลประเมินสอดคล้องกับ มคอ. 3			-ไม่ใช้งบประมาณ	เม.ย. - พ.ศ.63	อ.พวงเพชร	ชัยวัฒน์
7	กิจกรรมเตรียมความพร้อมสำหรับนักศึกษาชั้นปี 1 สาขาวิชาการจัดการทั่วไป	เพื่อเตรียมความพร้อมทางการศึกษาสำหรับนักศึกษาชั้นปีที่ 1 รหัส 63 สาขาวิชาการจัดการทั่วไป	เชิงปริมาณ นักศึกษาชั้นปีที่ 1 เข้าร่วมกิจกรรมร้อยละ 100 เชิงคุณภาพ นักศึกษามีความพึงพอใจเฉลี่ยไม่น้อยกว่า 3.51		18,400	งบตอบแทน ค่าตอบแทนวิทยากร 3 คน * 7 ชั่วโมง * 400 = 8,400 บาท งบวัสดุ ค่าเอกสารประกอบการอบรม 50 * 200 = 10,000 บาท	มิ.ย.63	อ.ดร.มนลีชา	ชัยวัฒน์
8	กิจกรรมบายศรีสู่ขวัญและต้อนรับนักศึกษาปีที่ 1 สาขาวิชาการจัดการทั่วไป	1. เพื่อให้ นักศึกษามีความรู้ และความเข้าใจเกี่ยวกับ ศิลปวัฒนธรรมแบบไทย 2. เพื่อให้ นักศึกษาเรียนรู้กระบวนการจัดการเรียนสืบสาน วัฒนธรรมไทย 3. เพื่อให้ นักศึกษามีความรู้รักสามัคคีในชาติ ศาสนา และ พระมหากษัตริย์ไทย	เชิงปริมาณ 1. นักศึกษาสาขาวิชาการจัดการทั่วไป เข้าร่วมโครงการไม่น้อยกว่าร้อยละ 90 2. นักศึกษาสาขาวิชาการจัดการทั่วไป มีระดับความพึงพอใจ ในการเข้าร่วมโครงการค่าเฉลี่ยไม่น้อยกว่า 3.51 เชิงคุณภาพ นักศึกษามีความรู้ความเข้าใจเกี่ยวกับศิลปวัฒนธรรมไทย และ กระบวนการจัดการกิจกรรมในการประชาสัมพันธ์ เพิ่มขึ้น ไม่น้อยกว่าร้อยละ 80 (วัดความสำเร็จโดยการสังเกตพฤติกรรม การแสดงออกและการทำงานเป็นทีม โดยเก็บข้อมูลวิธีสัมภาษณ์ หรือแบบสอบถาม		6,200	งบตอบแทน ค่าตอบแทนวิทยากร (1 ท่าน * 3 ชั่วโมงๆ ละ 400 บาท) = 1,200 บาท งบวัสดุ 1. ค่าชุดอุปกรณ์ในพิธีกรรมบายศรีสู่ขวัญ (รูป เทียน จำนวน 160 ชุดๆละ 15 บาท) = 2,400 บาท 2. ค่าชุดอุปกรณ์ (ต้นไม้รวงผึ้ง 1 ต้น) = 2,600 บาท (กระดาษสี กาว เม็ก สมุดปกอ่อน เล่มเล็ก 160 ชุด) เพื่อให้ นักศึกษาติดคำถวายพระพร และ คำอธิษฐานขอพร	ก.ค. - ส.ค.63	ผศ.ศิริพงษ์	เพชรกลม

ข้อมูลกิจกรรม สาขาวิชาการจัดการธุรกิจค้าปลีกสมัยใหม่
ประจำปีงบประมาณ พ.ศ. 2563

ลำดับที่	แผนงาน/โครงการ/กิจกรรม	วัตถุประสงค์ของโครงการ	ตัวชี้วัดของกิจกรรม	แหล่งงบประมาณและจำนวนงบประมาณ		รายละเอียดงบประมาณ	ระยะเวลาดำเนินการ	ผู้รับผิดชอบ (ระบุชื่อ)	ผู้ประสานงาน
				แผ่นดิน	รายได้				
1	กิจกรรมศึกษาดูงานด้านการจัดการธุรกิจค้าปลีก	1. เพื่อศึกษาดูงานด้านการจัดการธุรกิจค้าปลีก 2. เพื่อให้นักศึกษาเกิดความเข้าใจเกี่ยวกับ กระบวนการผลิตสินค้า การจัดจำหน่าย และการกระจายสินค้า	เชิงปริมาณ นักศึกษาสาขาวิชาการจัดการธุรกิจค้าปลีก เข้าร่วมโครงการ ไม่น้อยกว่าร้อยละ 80 เชิงคุณภาพ 1. นักศึกษาสาขาวิชาการจัดการธุรกิจค้าปลีกมีความเข้าใจเกี่ยวกับ กระบวนการผลิต และการจัดจำหน่ายสินค้า การกระจายสินค้า เพิ่มขึ้น ไม่น้อยกว่าร้อยละ 80 2. นักศึกษาสาขาวิชาการจัดการธุรกิจค้าปลีก มีความพึงพอใจในการเข้าร่วมโครงการ ไม่น้อยค่าเฉลี่ย 3.51		2,200	งบวัสดุ 1. ค่าน้ำมันเชื้อเพลิง 1,000 บาท 2. ค่าของที่ระลึก 1,200 บาท	พ.ย.62	อ.ศรินทร์	ณัฐวรรณ
2	กิจกรรมเตรียมความพร้อมทักษะด้านการจัดการธุรกิจค้าปลีก รหัส 62	1. เพื่อให้นักศึกษาได้เตรียมความพร้อมทักษะด้านการจัดการธุรกิจค้าปลีกสมัยใหม่ 2. เพื่อให้ นักศึกษาสามารถนำไปประยุกต์ใช้ในการจัดการธุรกิจค้าปลีกสู่สากล	เชิงปริมาณ นักศึกษาสาขาวิชาการจัดการธุรกิจค้าปลีกสมัยใหม่เข้าร่วมโครงการ ไม่น้อยกว่าร้อยละ 80 เชิงคุณภาพ 1. นักศึกษาที่เข้าร่วมโครงการมีความเข้าใจในการจัดการธุรกิจค้าปลีกสมัยใหม่เพิ่มขึ้น ไม่น้อยกว่าร้อยละ 80 2. นักศึกษาที่เข้าร่วมโครงการมีความพึงพอใจเฉลี่ยต่อกิจกรรม ไม่น้อยกว่า 3.51		2,400	งบตอบแทน ค่าตอบแทนวิทยากร 400 บาท * 1 คน * 6 ชม. * 1 วัน = 2,400 บาท	พ.ย.62	อ.ศรินทร์	ณัฐวรรณ
3	กิจกรรม SMART START UP ONLINE RETAIL BUSINESS 4.0 ติดปีกธุรกิจบนโลกค้าปลีกออนไลน์ ในยุค 4.0	1. เพื่อให้ นักศึกษามีความรู้ในด้านการค้าปลีกออนไลน์ 2. เพื่อให้ นักศึกษาสามารถนำความรู้ไปประกอบอาชีพได้ 3. เพื่อปฏิบัติตามกรอบมาตรฐานคุณวุฒิ TQF	เชิงปริมาณ ร้อยละของจำนวนนักศึกษาชั้นปีที่ 3 และ 4 สาขาวิชาการจัดการธุรกิจค้าปลีกสมัยใหม่ เข้าร่วมโครงการ ไม่น้อยกว่าร้อยละ 80 เชิงคุณภาพ 1. นักศึกษาสาขาวิชาการจัดการธุรกิจค้าปลีกสมัยใหม่สามารถเข้าใจการทำธุรกิจออนไลน์ ไม่น้อยกว่าร้อยละ 80 2. นักศึกษาสาขาวิชาการจัดการธุรกิจค้าปลีกสมัยใหม่มีความพึงพอใจต่อการเข้าร่วมโครงการ ไม่น้อยกว่าค่าเฉลี่ย 3.51		9,600	งบตอบแทน ค่าตอบแทนวิทยากร (400 บาท * 2 คน * 6 ชั่วโมง * 2 วัน) = 9,600 บาท	ม.ค.63	อ.ธัญนิษา	ณัฐวรรณ
4	กิจกรรมปรับปรุงพัฒนารายวิชาเพื่อการจัดการเรียนการสอนแบบออนไลน์	1. เพื่อพัฒนาระบบการจัดการเรียนการสอนด้วยระบบออนไลน์ให้สอดคล้องกับความต้องการของผู้เรียนและผู้ใช้บัณฑิตที่ได้ลงนามความร่วมมือ 2. เพื่อต่อยอดและสร้างโอกาสให้กับบุคคลทั่วไปที่อยู่ในสถานประกอบการได้ศึกษา หาความรู้และนำไปใช้ในการพัฒนาวิชาชีพได้	เชิงปริมาณ รายวิชาเอกบังคับ จำนวน 6 รายวิชาที่พัฒนารเรียนเป็นระบบออนไลน์ เชิงคุณภาพ ความพึงพอใจของผู้เรียนด้วยระบบออนไลน์ ค่าเฉลี่ยไม่น้อยกว่า 3.51		50,000	งบใช้สอย ค่าจ้างเหมาจัดทำระบบการจัดการเรียนการสอนแบบออนไลน์ 50,000 บาท	ม.ค. - มี.ค.63	อ.ศรินทร์	ณัฐวรรณ
5	กิจกรรมทวนสอบผลการเรียนรู้สาขาวิชาการจัดการธุรกิจค้าปลีก	1. เพื่อทวนสอบผลการเรียนรู้ของนักศึกษาสาขาวิชาการจัดการธุรกิจค้าปลีก 2. เพื่อเป็นข้อมูลในการพัฒนาการเรียนการสอนของอาจารย์ผู้สอน	เชิงปริมาณ นักศึกษาในสาขาวิชาการจัดการธุรกิจค้าปลีกสมัยใหม่เข้าร่วมกิจกรรม ร้อยละ 100 เชิงคุณภาพ จำนวนนักศึกษาที่ผ่านเกณฑ์ของจำนวนนักศึกษาที่เข้าร่วมทั้งหมด			ไม่ใช้งบประมาณ	ก.พ.63	อ.ดร.อัญชลี	ณัฐวรรณ

ข้อมูลกิจกรรม สาขาวิชาการจัดการธุรกิจค้าปลีกสมัยใหม่
ประจำปีงบประมาณ พ.ศ. 2563

ลำดับที่	แผนงาน/โครงการ/กิจกรรม	วัตถุประสงค์ของโครงการ	ตัวชี้วัดของกิจกรรม	แหล่งงบประมาณและจำนวนงบประมาณ		รายละเอียดงบประมาณ	ระยะเวลาดำเนินการ	ผู้รับผิดชอบ (ระบุชื่อ)	ผู้ประสานงาน
				แผ่นดิน	รายได้				
6	กิจกรรมนำเสนอผลงานการเรียนรู้เชิงผลิตภาพร่วมกับสถานประกอบการ	1. เพื่อให้ให้นักศึกษานำเสนอผลงานที่ได้จากการทำวิจัยนำเสนอสถานประกอบการ 2. เพื่อให้ให้นักศึกษานำผลงานวิจัยที่ได้นำเสนอไปใช้ประโยชน์เชิงพาณิชย์แก่สถานประกอบการ 3. เพื่อปฏิบัติตามกรอบมาตรฐานคุณวุฒิ TQF	เชิงปริมาณ 1. นักศึกษาเข้าร่วมโครงการ ไม่น้อยกว่าร้อยละ 50 2. จำนวนผลงานวิจัยที่นำเสนอและมอบให้สถานประกอบการนำไปใช้ประโยชน์ไม่น้อยกว่า 5 เรื่อง เชิงคุณภาพ นักศึกษสาขาวิชาการจัดการธุรกิจค้าปลีกสมัยใหม่ชั้นปีที่ 4 มีความพึงพอใจต่อการเข้าร่วมโครงการไม่น้อยกว่าค่าเฉลี่ย 3.51		3,200	งบวัสดุ ค่าพิมพ์เข้าเล่ม คนละ 300 บาท * 8 คน = 3,200 บาท	พ.ศ.63	อ.ธัญนิชา	ณัฐวรรณ
7	กิจกรรมเตรียมความพร้อมทักษะด้านการจัดการธุรกิจค้าปลีก รหัส 63	1. เพื่อให้ให้นักศึกษาได้เตรียมความพร้อมทักษะด้านการจัดการธุรกิจสมัยใหม่ 2. เพื่อให้ให้นักศึกษาสามารถนำไปประยุกต์ใช้ในการจัดการธุรกิจค้าปลีกสู่สากล	เชิงปริมาณ นักศึกษสาขาวิชาการจัดการธุรกิจการค้าสมัยใหม่ เข้าร่วมโครงการไม่น้อยกว่าร้อยละ 80 เชิงคุณภาพ 1. นักศึกษาที่เข้าร่วมโครงการมีความเข้าใจในการจัดการธุรกิจค้าปลีกสมัยใหม่ไม่น้อยกว่าร้อยละ 80 2. นักศึกษาที่เข้าร่วมโครงการมีความพึงพอใจเฉลี่ยต่อกิจกรรมไม่น้อยกว่า 3.51		2,400	งบตอบแทน ค่าตอบแทนวิทยากร 400 บาท * 1 คน * 6 ชม. * 1 วัน) = 2,400 บาท	ก.ศ.63	อ.ศรินทร์	ณัฐวรรณ
8	กิจกรรมบายศรีสู่ขวัญสานสัมพันธ์น้องพี่ สาขาวิชาการจัดการธุรกิจค้าปลีกสมัยใหม่	1. เพื่อสร้างความสัมพันธ์อันดีของนักศึกษาใหม่กับอาจารย์และรุ่นพี่ในสาขาวิชาการจัดการธุรกิจค้าปลีกสมัยใหม่ 2. เพื่อให้ นักศึกษามีส่วนร่วมในการอนุรักษ์ประเพณีไทย	เชิงปริมาณ จำนวนนักศึกษาที่เข้าร่วมโครงการไม่น้อยกว่าร้อยละ 80 เชิงคุณภาพ ความพึงพอใจในการเข้าร่วมโครงการไม่น้อยกว่า ค่าเฉลี่ย 3.51		3,000	งบวัสดุ ดอกไม้สด พวงมาลัย ด้ายสายสิญจน์ 3,000 บาท	ก.ศ.63	อ.ดร.อัญชลี	เพชรกลม
9	กิจกรรมจัดหาทรัพยากรทางการศึกษา กิจกรรมความร่วมมือธุรกิจค้าปลีก (งบโครงการพิเศษ)	เพื่อจัดหาทรัพยากรทางการศึกษา โครงการความร่วมมือธุรกิจค้าปลีก	เชิงปริมาณ ผลการเบิกจ่ายร้อยละ 90 ของงบประมาณ		585,100	งบตอบแทน ค่าตอบแทนในการดำเนินกิจกรรม 409,500 บาท งบวัสดุ ค่าวัสดุในการดำเนินกิจกรรม 175,600 บาท	ต.ค.62 - มี.ย.63	อ.ธัญนิชา	ปราณี

ข้อมูลกิจกรรม สาขาวิชาการจัดการโลจิสติกส์และซัพพลายเชน
ประจำปีงบประมาณ พ.ศ. 2563

ลำดับที่	แผนงาน/โครงการ/กิจกรรม	วัตถุประสงค์ของโครงการ	ตัวชี้วัดของกิจกรรม	แหล่งงบประมาณและจำนวนงบประมาณ		รายละเอียดงบประมาณ	ระยะเวลาดำเนินการ	ผู้รับผิดชอบ (ระบุชื่อ)	ผู้ประสานงาน
				แผ่นดิน	รายได้				
1	กิจกรรมเตรียมความพร้อมนักศึกษาชั้นปี 59 เพื่อความพร้อมในการทำงานด้านโลจิสติกส์	1. เพื่อให้ นักศึกษามีความพร้อมในการออกไปปฏิบัติสหกิจ 2. เพื่อให้ นักศึกษามีความเข้าใจกลยุทธ์การดำเนินการจากบริษัทผู้เป็นผู้นำในตลาดโลจิสติกส์	เชิงปริมาณ จำนวนนักศึกษาชั้นปี 59 สาขาวิชาการจัดการโลจิสติกส์และซัพพลายเชน เข้าร่วมกิจกรรมไม่น้อยกว่าร้อยละ 80 เชิงคุณภาพ 1. ความเข้าใจกลยุทธ์การดำเนินการจากบริษัทผู้เป็นผู้นำในตลาดโลจิสติกส์เพิ่มขึ้น ไม่น้อยกว่าร้อยละ 80 2. ความพึงพอใจของผู้เข้าร่วมโครงการมีค่าเฉลี่ยไม่น้อยกว่า 3.51		28,100	งบตอบแทน ค่าตอบแทนวิทยากร 1 คน * 6ชม. * 2 วัน * 400 บาท = 4,800 บาท งบใช้สอย ค่าเช่ารถบัส 1 คัน 15,000 บาท งบวัสดุ 1. ค่าของที่ระลึก 600 บาท 2. ค่าวัสดุอุปกรณ์การอบรม 500 บาท 3. ค่าโปสเตอร์ 7,200 บาท	ต.ค. - พ.ย.62	อ.กิตตินันท์	ณัฐวรรณ
2	กิจกรรมจัดทำหนังสือธรรมะปฏิบัติธรรม	1. เพื่อส่งเสริมให้นักศึกษาและคณาจารย์ ได้มีความรู้ด้านคุณธรรมจริยธรรมผ่านสื่อธรรมะ 2. เพื่อเป็นการเผยแพร่หลักธรรมคำสอน และคติเตือนใจเกี่ยวกับหลักธรรมในพระพุทธศาสนา 3. เพื่อเป็นการนำหลักคำสอนมาบูรณาการกับการเรียนการสอนของอาจารย์ในรายวิชาที่เป็นคณะกรรมการทำนุบำรุงศิลปะและวัฒนธรรม	เชิงปริมาณ บุคลากร นักศึกษา นักเรียน และประชาชน เข้าร่วมไม่น้อยกว่าร้อยละ 80 เชิงคุณภาพ 1. ผู้เข้าร่วมโครงการเกิดความรู้เกี่ยวกับพระพุทธศาสนาในด้านคติสอนใจ ไม่น้อยกว่าร้อยละ 90 2. ผู้เข้าร่วมโครงการมีความพึงพอใจ ไม่น้อยกว่าร้อยละ 80 3. ผู้เข้าร่วมโครงการนำความรู้ไปใช้ ไม่น้อยกว่าร้อยละ 75 4. ผลที่เกิดขึ้นจากการให้บริการวิชาการต่อสังคมหรือการนำความรู้ไปใช้ประโยชน์ของกลุ่มเป้าหมายไม่น้อยกว่าร้อยละ 65			ไม่ใช้งบประมาณ	ต.ค.62	อ.ธนัชฐ์นันท์	เพชรภมล
3	กิจกรรมศึกษาดูงานด้านการจัดการโลจิสติกส์และซัพพลายเชนมืออาชีพ รหัส 62	1. เพื่อให้ นักศึกษามีความรู้ความเข้าใจเกี่ยวกับการจัดการด้านโลจิสติกส์และซัพพลายเชน 2. เพื่อให้ นักศึกษามีความรู้ความเข้าใจเกี่ยวกับกิจกรรมโลจิสติกส์และซัพพลายเชน	เชิงปริมาณ นักศึกษาชั้นปี 1 สาขาวิชาการจัดการโลจิสติกส์เข้าร่วมโครงการไม่น้อยกว่าร้อยละ 80 เชิงคุณภาพ 1. นักศึกษาที่มีความรู้ความเข้าใจ เพิ่มมากขึ้นไม่น้อยกว่าร้อยละ 80 2. นักศึกษาที่เข้าร่วมโครงการมีความพึงพอใจไม่น้อยกว่าค่าเฉลี่ย 3.51		26,200	งบใช้สอย 1. ค่าเช่ารถศึกษาดูงาน บริษัท ซีทีเอฟ จำกัด (มหาชน) ไปกลับ 300 กม. จำนวน 2 คัน ราคา 12,000 บาท = 24,000 บาท 2. ค่าเบี้ยเลี้ยงอาจารย์ 5 คน * 240 บาท * 1 วัน = 1,200 บาท งบวัสดุ ค่าของที่ระลึก 1,000 บาท	พ.ย.62	อ.ธนัชฐ์นันท์	ณัฐวรรณ

ข้อมูลกิจกรรม สาขาวิชาการจัดการโลจิสติกส์และซัพพลายเชน
ประจำปีงบประมาณ พ.ศ. 2563

ลำดับที่	แผนงาน/โครงการ/กิจกรรม	วัตถุประสงค์ของโครงการ	ตัวชี้วัดของกิจกรรม	แหล่งงบประมาณและจำนวนงบประมาณ		รายละเอียดงบประมาณ	ระยะเวลาดำเนินการ	ผู้รับผิดชอบ (ระบุชื่อ)	ผู้ประสานงาน
				แผ่นดิน	รายได้				
4	กิจกรรมอบรมเชิงปฏิบัติการระบบบริหารจัดการสินค้าคงคลัง (กิจกรรม 2 ครั้ง)	<p>1. เพื่อให้ นักศึกษามีความรู้ความเข้าใจเกี่ยวกับระบบการจัดการสินค้าคงคลังจากสภาพการทำงานจริงได้มากขึ้น</p> <p>2. เพื่อให้ นักศึกษาตระหนักถึงความสำคัญ เรียนรู้และปฏิบัติในการบริหารจัดการสินค้าคงคลังประเภทสินค้าอันตรายได้อย่างถูกต้องตรงตามมาตรฐานที่กำหนด</p> <p>3. เพื่อปฏิบัติตามกรอบมาตรฐานคุณวุฒิ TQF</p>	<p>เชิงปริมาณ จำนวนนักศึกษาชั้นปีที่ 3 สาขาวิชาการจัดการโลจิสติกส์และซัพพลายเชน เข้าร่วมโครงการไม่น้อยกว่าร้อยละ 80</p> <p>เชิงคุณภาพ 1. นักศึกษาสาขาวิชาการจัดการโลจิสติกส์และซัพพลายเชน สามารถเข้าใจระบบการจัดการสินค้าคงคลังได้มากขึ้นไม่น้อยกว่าร้อยละ 80 2. นักศึกษาสาขาวิชาการจัดการโลจิสติกส์และซัพพลายเชน มีความพึงพอใจต่อการเข้าร่วมโครงการไม่น้อยกว่าค่าเฉลี่ย 3.51</p>		22,760	<p>กิจกรรมที่ 1 ศึกษาดูงานการบริหารสินค้าคงคลังแบบโตโยต้า</p> <p>ค่าใช้จ่าย 1. ค่าเช่ารถ ไปจังหวัดฉะเชิงเทรา 1 วัน * 12,000 บาท * 1 คัน = 12,000 บาท 2. ค่าเบี้ยเลี้ยงอาจารย์ 4 คน * 240 บาท * 1 วัน = 960 บาท</p> <p>ค่าวัสดุ 3. ของที่ระลึกสำหรับเข้าเยี่ยมชมศึกษาดูงาน = 600 บาท</p> <p>กิจกรรมที่ 2 อบรมเชิงปฏิบัติการจัดการสินค้าคงคลังประเภทสินค้าอันตราย</p> <p>ค่าตอบแทน ค่าตอบแทนวิทยากร *1 คน * 6 ชั่วโมง * 400 บาท * 3 วัน = 7,200 บาท</p> <p>ค่าวัสดุ 2. ค่าจ้างถ่ายเอกสาร = 1,000 บาท 3. วัสดุประกอบการอบรม = 1,000 บาท</p>	ม.ค.63	อ.ธินันท์	ณัฐวรรณ
5	กิจกรรมประกวดมารยาทไทย ระดับอุดมศึกษา	<p>1. เพื่อให้เกิดความร่วมมือระหว่างสถาบันการศึกษา</p> <p>2. เพื่อส่งเสริมสมรรถนะของนักศึกษาระดับอุดมศึกษาด้านความรู้เรื่องการปฏิบัติมารยาทไทยที่ถูกต้องตามแบบของสำนักงานคณะกรรมการวัฒนธรรมแห่งชาติ</p> <p>3. เพื่อพัฒนาสมรรถนะของนักศึกษาด้านทักษะให้สามารถปฏิบัติมารยาทไทยให้ถูกต้องเหมาะสมตามแบบอย่างไทย</p> <p>4. เพื่อเสริมสร้างสมรรถนะของนักศึกษาด้านเจตคติที่ดีต่อการแสดงออกซึ่งมารยาทที่ถูกต้อง</p>	<p>เชิงปริมาณ นักศึกษาเข้าร่วมโครงการไม่น้อยกว่าร้อยละ 80 ของกลุ่มเป้าหมาย</p> <p>เชิงคุณภาพ 1. นักศึกษามีความพึงพอใจในการจัดกิจกรรมไม่น้อยกว่าร้อยละ 80 2. ผู้เข้าประกวดรู้จักมารยาทไทยมีเจตคติที่ดีต่อการปฏิบัติมารยาทไทย อันเป็นพื้นฐานและเอกลักษณ์ ของไทย</p>		10,900	<p>ค่าใช้จ่าย 1. ค่าที่พักนักศึกษา 4 คนๆ ละ 500 บาท * 1 คืน = 2,000 บาท 2. ค่าที่พักอาจารย์ 2 คน * 1 คืน * 500 บาท = 1,000 บาท 3. ค่าที่พักพนักงานขับรถ 1 คน * 1 คืน * 500 บาท = 500 บาท 4. ค่าเช่าชุดไทยพร้อมแต่งหน้า 4 ชุด * 1,000 บาท = 4,000 บาท 5. ค่าเบี้ยเลี้ยงอาจารย์และบุคลากร 3 คน * 2 วัน * 240 บาท = 1,440 บาท</p> <p>งบวัสดุ ค่าวัสดุในการดำเนินกิจกรรม 1,960 บาท</p>	ก.พ.63	อ.ธินัฐนันท์	เพชรภมล

ข้อมูลกิจกรรม สาขาวิชาการจัดการโลจิสติกส์และซัพพลายเชน
ประจำปีงบประมาณ พ.ศ. 2563

ลำดับที่	แผนงาน/โครงการ/กิจกรรม	วัตถุประสงค์ของโครงการ	ตัวชี้วัดของกิจกรรม	แหล่งงบประมาณและจำนวนงบประมาณ		รายละเอียดงบประมาณ	ระยะเวลาดำเนินการ	ผู้รับผิดชอบ (ระบุชื่อ)	ผู้ประสานงาน
				แผ่นดิน	รายได้				
6	กิจกรรมอบรมเชิงปฏิบัติการด้านการนำเข้าส่งออกสินค้าระหว่างประเทศ	<ol style="list-style-type: none"> 1. เพื่อให้ นักศึกษามีความรู้ความเข้าใจเกี่ยวกับการนำเข้าส่งออกสินค้าระหว่างประเทศ 2. เพื่อให้ นักศึกษาได้เรียนรู้จากการทำงานจริงในสถานประกอบการ 3. เพื่อให้ นักศึกษาสามารถนำความรู้ไปประยุกต์ใช้การปฏิบัติในรายวิชาการจัดการเพื่อการนำเข้าและส่งออกสำหรับธุรกิจ 	<p>เชิงปริมาณ นักศึกษาสาขาวิชาการจัดการโลจิสติกส์และซัพพลายเชน ชั้นปีที่ 2 เข้าร่วมไม่น้อยกว่าร้อยละ 80</p> <p>เชิงคุณภาพ 1. นักศึกษาที่เข้าร่วมโครงการมีความรู้ความเข้าใจเพิ่มมากขึ้น ไม่น้อยกว่าร้อยละ 80 2. นักศึกษามีความพึงพอใจต่อการเข้าร่วมโครงการไม่น้อยกว่า ค่าเฉลี่ย 3.51</p>		36,000	<p>งบตอบแทน ค่าตอบแทนวิทยากร 2 คน * 30 ชั่วโมง * 400 บาท = 24,000 บาท</p> <p>งบใช้สอย ค่าเช่ารถ 8,000 บาท</p> <p>งบวัสดุ 1. ค่าของที่ระลึก 1,000 บาท 2. ค่าวัสดุ 3,000 บาท</p>	มี.ค.63	อ.วัชรพล	ณัฐวรรณ
7	กิจกรรมทวนสอบเพื่อการเรียนรู้ของนักศึกษา สาขาวิชาการจัดการโลจิสติกส์และซัพพลายเชน	<ol style="list-style-type: none"> 1. เพื่อให้ นักศึกษามีความรู้ความเข้าใจเกี่ยวกับเนื้อหาด้านการจัดการโลจิสติกส์และซัพพลายเชน การจัดการการขนส่ง การจัดการการขนส่งภายในประเทศและระหว่างประเทศ การจัดการการผลิตและปฏิบัติการ การจัดการบรรจุภัณฑ์ การจัดการคลังสินค้า การนำเข้าส่งออกสินค้า ระบบขนส่งหลายช่องทางการจัดการต้นทุนโลจิสติกส์ การจัดการกลยุทธ์ เพื่อโลจิสติกส์และซัพพลายเชน เพิ่มขึ้น 2. เพื่อทวนสอบผลการเรียนรู้ของนักศึกษาสาขาวิชาการจัดการโลจิสติกส์และซัพพลายเชน 3. เพื่อเป็นข้อมูลในการพัฒนาการเรียนการสอนของอาจารย์ผู้สอน 	<p>เชิงปริมาณ จำนวนอาจารย์และนักศึกษสาขาวิชาการจัดการโลจิสติกส์และซัพพลายเชนเข้าร่วมโครงการร้อยละ 100</p> <p>เชิงคุณภาพ 1. จำนวนนักศึกษาที่ผ่านเกณฑ์ของจำนวนนักศึกษาที่เข้าร่วมทั้งหมด 2. จำนวนนักศึกษสาขาวิชาการจัดการโลจิสติกส์และซัพพลายเชนที่เข้ารับการทวนสอบผลการเรียนรู้มีผลคะแนนสอบผ่านเกณฑ์มากกว่าร้อยละ 60</p>			ไม่ใช้งบประมาณ	มี.ค.63	อ.นิศากร	ณัฐวรรณ
8	กิจกรรมสายใยรักพี่พี่น้อง	<ol style="list-style-type: none"> 1. เพื่อสร้างความสัมพันธ์อันดีระหว่างรุ่นพี่และรุ่นน้อง 2. เพื่อแสดงความยินดีแก่นักศึกษาชั้นปีที่ 4 ที่กำลังจะสำเร็จการศึกษา 3. เพื่อให้ นักศึกษาชั้นปีที่ 4 ได้ถ่ายทอดประสบการณ์ด้านต่างๆ แก่รุ่นน้องในสาขาวิชาการจัดการโลจิสติกส์และซัพพลายเชน 	<p>เชิงปริมาณ นักศึกษาสาขาวิชาการจัดการโลจิสติกส์และซัพพลายเชนเข้าร่วม ไม่น้อยกว่าร้อยละ 80</p> <p>เชิงคุณภาพ นักศึกษสาขาวิชาการจัดการโลจิสติกส์และซัพพลายเชน มีความพึงพอใจต่อการเข้าร่วมโครงการ โดยมีค่าเฉลี่ย ไม่น้อยกว่า 3.51</p>			ไม่ใช้งบประมาณ	มี.ค.63	อ.นิศากร	ณัฐวรรณ

ข้อมูลกิจกรรม สาขาวิชาการจัดการโลจิสติกส์และซัพพลายเชน
ประจำปีงบประมาณ พ.ศ. 2563

ลำดับที่	แผนงาน/โครงการ/กิจกรรม	วัตถุประสงค์ของโครงการ	ตัวชี้วัดของกิจกรรม	แหล่งงบประมาณและจำนวนงบประมาณ		รายละเอียดงบประมาณ	ระยะเวลาดำเนินการ	ผู้รับผิดชอบ (ระบุชื่อ)	ผู้ประสานงาน
				แผ่นดิน	รายได้				
9	กิจกรรมปรับพื้นฐานเตรียมความพร้อมและบายศรีสู่ขวัญของนักศึกษาโลจิสติกส์และซัพพลายเชนสำหรับนักศึกษารหัส 63	<p>1. เพื่อให้ นักศึกษามีความรู้ความเข้าใจพื้นฐานทางด้านคณิตศาสตร์และคณิตศาสตร์</p> <p>2. เพื่อให้ นักศึกษามีความรู้ความเข้าใจเกี่ยวกับความรู้พื้นฐานสาขาวิชาการจัดการโลจิสติกส์และซัพพลายเชน</p> <p>3. เพื่อให้ นักศึกษาสามารถนำไปประยุกต์ใช้การปฏิบัติในรายวิชาของสาขาวิชาการจัดการโลจิสติกส์และซัพพลายเชน</p> <p>4. เพื่อปลูกฝังให้นักศึกษาให้เข้าใจถึงการอนุรักษ์ศิลปวัฒนธรรม</p>	<p>เชิงปริมาณ</p> <p>1. ร้อยละของจำนวนนักศึกษาชั้นปีที่ 1 ที่ทดสอบก่อนเรียนแล้วได้คะแนนน้อยกว่าร้อยละ 50 เข้าร่วมโครงการเตรียมความพร้อมความรู้พื้นฐานด้านคณิตศาสตร์สำหรับโลจิสติกส์ เข้าร่วมโครงการไม่น้อยกว่าร้อยละ 80</p> <p>2. ร้อยละของจำนวนนักศึกษาชั้นปีที่ 1 เข้าร่วมโครงการเตรียมความพร้อมความรู้พื้นฐานด้านภาษาอังกฤษสำหรับโลจิสติกส์ เข้าร่วมโครงการไม่น้อยกว่าร้อยละ 80</p> <p>เชิงคุณภาพ</p> <p>1. ร้อยละของจำนวนนักศึกษาที่เข้าร่วมโครงการมีความรู้ความเข้าใจในพื้นฐานทางด้านคณิตศาสตร์เพิ่มขึ้นไม่น้อยกว่าร้อยละ 80</p> <p>2. ร้อยละของจำนวนนักศึกษาที่เข้าร่วมโครงการ มีความรู้ความเข้าใจในพื้นฐานทางด้านภาษาอังกฤษเพิ่มขึ้นไม่น้อยกว่าร้อยละ 80</p> <p>3. ร้อยละของจำนวนนักศึกษาชั้นปีที่ 1-4 ที่เข้าร่วมกิจกรรมบายศรีสู่ขวัญ</p>		26,500	<p>งบตอบแทน</p> <p>ค่าตอบแทนวิทยากร 1 คน * 6 ชั่วโมง * 10 วัน * 400 บาท = 24,000 บาท</p> <p>งบวัสดุ</p> <p>ค่าวัสดุ 2,500 บาท</p>	ก.ค. - ก.ย.63	อ.พิชญ์ณี	ณัฐวรรณ
10	กิจกรรมสร้างเครือข่ายความร่วมมือด้านการพัฒนานักศึกษา	เพื่อสร้างเครือข่ายความร่วมมือด้านการพัฒนานักศึกษาคณะวิทยาการจัดการ	<p>เชิงปริมาณ</p> <p>จำนวนเครือข่ายความร่วมมือด้านการพัฒนานักศึกษา จำนวน 2 เครือข่าย</p>		10,000	<p>งบใช้สอย</p> <p>ค่าใช้สอยในการดำเนินกิจกรรม 5,000 บาท</p> <p>งบวัสดุ</p> <p>ค่าวัสดุในการดำเนินกิจกรรม 5,000 บาท</p>	ต.ค.62 - ก.ย.63	สาขาวิชาการจัดการท่องเที่ยว/การจัดการโลจิสติกส์ฯ	สุกัญญา

ข้อมูลกิจกรรม สาขาวิชาการบัญชี
ประจำปีงบประมาณ พ.ศ. 2563

ลำดับที่	แผนงาน/โครงการ/กิจกรรม	วัตถุประสงค์ของโครงการ	ตัวชี้วัดของกิจกรรม	แหล่งงบประมาณและจำนวนงบประมาณ		รายละเอียดงบประมาณ	ระยะเวลาดำเนินการ	ผู้รับผิดชอบ (ระบุชื่อ)	ผู้ประสานงาน
				แผ่นดิน	รายได้				
1	กิจกรรมทวนสอบผลการเรียนรู้ของนักศึกษาสาขาวิชาการบัญชี 1/2562	1. เพื่อทวนสอบผลการเรียนรู้ของนักศึกษาในระดับรายวิชา 2. เพื่อเป็นการพัฒนาและปรับปรุงกระบวนการเรียนการสอนในระดับรายวิชา	เชิงปริมาณ 1. คณะกรรมการทวนสอบผลการเรียนรู้ของนักศึกษาประจำหลักสูตรบัญชีบัณฑิตเข้าร่วมโครงการ ไม่น้อยกว่าร้อยละ 90 2. อาจารย์ประจำรายวิชา เข้าร่วมโครงการไม่น้อยกว่าร้อยละ 90 เชิงคุณภาพ 1. ข้อสอบรายวิชาบัญชีที่ผ่านการทวนสอบสอดคล้องกับผลการเรียนรู้ตามกรอบมาตรฐาน TQF 2. เกณฑ์คะแนนผลการเรียนรายวิชาบัญชีผ่านการทวนสอบสอดคล้องกับผลการเรียนรู้ตามกรอบมาตรฐานหลักสูตร 3. รายวิชาที่ใช้ในการทวนสอบไม่น้อยกว่าร้อยละ 25			ไม่ใช้งบประมาณ	ต.ค.62	อ.ปริยากร	ชัยวัฒน์
2	กิจกรรมพัฒนางานนักวิจัยรุ่นเยาว์สู่การตีพิมพ์วารสารระดับชาติ	1. เพื่อให้ นักศึกษามีความรู้ที่เกี่ยวกับการเขียนบทความวิจัยที่ถูกต้อง 2. เพื่อพัฒนาบทความวิจัยของนักศึกษาสู่การตีพิมพ์วารสารระดับชาติ	เชิงปริมาณ นักศึกษามีผลงานวิจัยตีพิมพ์วารสารระดับชาติอย่างน้อย 1 ผลงาน เชิงคุณภาพ นักศึกษาได้รับความรู้ด้านการเขียนบทความวิจัยเพิ่มขึ้น ไม่น้อยกว่าร้อยละ 80		4,800	งบตอบแทน ค่าตอบแทนวิทยากร 1 คน * 6 ชั่วโมง * 400 บาท * 2 วัน = 4,800 บาท	ต.ค.62	อ.ภารดี	ชัยวัฒน์
3	กิจกรรมจิตอาสาพัฒนาท้องถิ่น "Log Acc" ครั้งที่ 8	1. เพื่อปรับปรุงและพัฒนาสถานที่ให้แก่วิทยาลัยในชนบท 2. เพื่อให้ นักศึกษาเกิดการทำงานร่วมกันระหว่างสาขาวิชาและชุมชน 3. เพื่อปลูกฝังในการทำความดี ความมีน้ำใจและจิตสาธารณะให้กับนักศึกษาที่เข้าร่วมโครงการ	เชิงปริมาณ นักศึกษสาขาวิชาการบัญชี และสาขาวิชาการจัดการโลจิสติกส์ และซัพพลายเชน คณะวิทยาการจัดการเข้าร่วมโครงการ ไม่น้อยกว่า ร้อยละ 80 เชิงคุณภาพ 1. นักศึกษสาขาวิชาการบัญชีและสาขาวิชาการจัดการโลจิสติกส์และซัพพลายเชน คณะวิทยาการจัดการ ปรับปรุงและพัฒนาสถานที่ให้แก่วิทยาลัยในชนบท 2. นักศึกษสาขาวิชาการบัญชี และสาขาวิชาการจัดการโลจิสติกส์และซัพพลายเชน คณะวิทยาการจัดการ เกิดความมีน้ำใจ มีจิตสาธารณะ ผ่านกิจกรรมการทำงานร่วมกัน 3. นักศึกษสาขาวิชาการบัญชี และสาขาวิชาการจัดการโลจิสติกส์และซัพพลายเชน คณะวิทยาการจัดการ มีความพึงพอใจในการเข้าร่วมโครงการไม่น้อยกว่าร้อยละ 90			ไม่ใช้งบประมาณ	ต.ค.62	อ.ภารดี อ.กิตินันท์	ชัยวัฒน์
4	กิจกรรมสัมมนาเพื่อพัฒนาความรู้ต่อเนื่องทางวิชาชีพบัญชี	1. เพื่อให้ผู้เข้ารับการสัมมนาทราบถึงมาตรฐานการบัญชีที่มีการเปลี่ยนแปลงในปัจจุบัน 2. เพื่อให้ผู้เข้ารับการสัมมนาสามารถนำความรู้ที่ได้รับไปปรับใช้กับกิจการและใช้กับการเรียน 3. เพื่อให้สาขาวิชาการบัญชีเป็นที่รู้จักและสร้างภาพลักษณ์ที่ดีต่อบุคคลภายนอก 4. เพื่อให้ศิษย์เก่า และศิษย์ปัจจุบันสาขาวิชาการบัญชีได้รับความรู้ความด้านการบัญชีอย่างต่อเนื่อง	เชิงปริมาณ บุคคลภายนอก ศิษย์ปัจจุบันและศิษย์เก่าสาขาวิชาการบัญชี เข้าร่วมโครงการอย่างน้อยร้อยละ 80 เชิงคุณภาพ 1. ผู้เข้าร่วมโครงการมีความรู้ ความเข้าใจ เรื่องมาตรฐานการบัญชี ไม่น้อยกว่าร้อยละ 90 2. ผู้เข้าร่วมโครงการมีความพึงพอใจ ไม่น้อยกว่าร้อยละ 80 3. ผู้เข้าร่วมโครงการนำความรู้ไปใช้ ไม่น้อยกว่าร้อยละ 75			ไม่ใช้งบประมาณ	ต.ค.62	อ.ศิริพร	เพชรกลม

ข้อมูลกิจกรรม สาขาวิชาการบัญชี
ประจำปีงบประมาณ พ.ศ. 2563

ลำดับที่	แผนงาน/โครงการ/กิจกรรม	วัตถุประสงค์ของโครงการ	ตัวชี้วัดของกิจกรรม	แหล่งงบประมาณและจำนวนงบประมาณ		รายละเอียดงบประมาณ	ระยะเวลาดำเนินการ	ผู้รับผิดชอบ (ระบุชื่อ)	ผู้ประสานงาน
				แผ่นดิน	รายได้				
5	กิจกรรมอบรมเชิงปฏิบัติการการใช้โปรแกรมสำเร็จรูปทางการบัญชี	1. เพื่อให้ นักศึกษามีความรู้ความเข้าใจเกี่ยวกับการใช้โปรแกรมสำเร็จรูปทางการบัญชี 2. เพื่อให้ นักศึกษาได้เสริมสร้างทักษะในการทำบัญชีโดยใช้โปรแกรมสำเร็จรูปทางการบัญชี 3. เพื่อเตรียมความพร้อมให้กับ นักศึกษา ก่อนออกสู่ตลาดแรงงาน	เชิงปริมาณ นักศึกษาสาขาวิชาการบัญชีชั้นปีที่ 3 เข้าอบรมไม่น้อยกว่าร้อยละ 90 ของจำนวนนักศึกษาที่ลงทะเบียนรายวิชาโปรแกรมสำเร็จรูปทางการบัญชี เชิงคุณภาพ 1. นักศึกษาสาขาวิชาการบัญชีชั้นปีที่ 3 ไม่น้อยกว่าร้อยละ 80 มีความรู้ ความเข้าใจในการใช้โปรแกรมสำเร็จรูปทางการบัญชีเพิ่มขึ้น 2. นักศึกษาสาขาวิชาการบัญชีชั้นปีที่ 3 ที่เข้าร่วมโครงการ มีความพึงพอใจ คิดเป็นค่าเฉลี่ยมากกว่า 3.51		21,000	งบตอบแทน ค่าตอบแทนวิทยากร 2 คน * 7 ชั่วโมง * 400 บาท * 2 กลุ่ม = 16,800 บาท งบวัสดุ (ค่าถ่ายเอกสาร) 50 บาทต่อชุด * 84 คน = 4,200 บาท	พ.ย.62	อ.ภารดี	ชัยวัฒน์
6	กิจกรรมศึกษาระบบการผลิตและการจัดการต้นทุน	1. เพื่อให้ นักศึกษาเข้าใจถึงขั้นตอนกระบวนการผลิตของกิจการอุตสาหกรรม ตั้งแต่กระบวนการนำปัจจัยการผลิตเข้าสู่กระบวนการผลิตจนผลิตเสร็จและเข้าสู่คลังเก็บสินค้า ตลอดจนกระบวนการจัดจำหน่ายสินค้า 2. เพื่อให้ นักศึกษาเข้าใจถึงลักษณะพฤติกรรมของต้นทุนผลิตในกิจการอุตสาหกรรม 3. เพื่อให้ นักศึกษาเข้าใจถึงแนวคิดการบริหารองค์กรในกิจการอุตสาหกรรม	เชิงปริมาณ นักศึกษาสาขาวิชาการบัญชีเข้าร่วมโครงการไม่น้อยกว่าร้อยละ 90 ของเป้าหมาย เชิงคุณภาพ 1. นักศึกษาสาขาวิชาการบัญชีที่เข้าร่วมโครงการเข้าใจถึงขั้นตอนกระบวนการผลิตของกิจการ อุตสาหกรรม ตั้งแต่กระบวนการนำปัจจัยการผลิตเข้าสู่กระบวนการผลิตจนผลิตเสร็จและเข้าสู่คลังเก็บสินค้าเพิ่มขึ้น ไม่น้อยกว่าร้อยละ 70 2. นักศึกษาสาขาวิชาการบัญชีที่เข้าร่วมโครงการมีความพึงพอใจในการจัดกิจกรรม ค่าเฉลี่ยมากกว่า 3.51		13,000	งบใช้สอย ค่าเช่ารถ 12,000 บาท งบวัสดุ ค่าของที่ระลึก 1,000 บาท	ม.ค. - มี.ค.63	อ.ปริญกร	ชัยวัฒน์
7	กิจกรรมที่อบรมเชิงปฏิบัติการเตรียมความพร้อมพัฒนาตนสู่วิชาชีพนักบัญชี	1. เพื่อให้ นักศึกษามีความรู้ความเข้าใจในบุคลิกภาพที่เหมาะสมสู่การเป็นมืออาชีพ นำไปสู่ภาพลักษณ์และความน่าเชื่อถือพร้อมเข้าสู่ตลาดแรงงาน 2. เพื่อให้ นักศึกษามีความรู้และทักษะมารยาทในการเข้าสังคม และเสริมสร้างความมั่นใจให้กับ นักศึกษา 3. เพื่อให้ นักศึกษามีความรู้และเทคนิคในการจัดทำประวัติส่วนตัวสำหรับการสมัครงาน	เชิงปริมาณ นักศึกษาสาขาวิชาการบัญชีชั้นปีที่ 4 เข้าร่วมโครงการไม่น้อยกว่าร้อยละ 80 เชิงคุณภาพ 1. นักศึกษามีบุคลิกภาพและความมั่นใจมากขึ้นจากการจำลองสถานการณ์สัมภาษณ์งานเพิ่มขึ้นไม่น้อยกว่าร้อยละ 70 2. นักศึกษาสามารถจัดทำประวัติส่วนตัวที่พร้อมสำหรับการสมัครงานได้ไม่น้อยกว่าร้อยละ 80		4,800	งบตอบแทน ค่าตอบแทนวิทยากร 4 คน * 3 ชั่วโมง * 400 บาท = 4,800 บาท	ก.พ.63	อ.อิทธิรัตน์	ชัยวัฒน์
8	กิจกรรมพัฒนาความรู้ทางด้านบัญชีสำหรับการทดสอบเป็นผู้ตรวจสอบบัญชีภาคีอากร	1. เพื่อให้ ผู้เข้าร่วมโครงการมีความรู้ทางด้านบัญชีสำหรับการทดสอบเป็นผู้ตรวจสอบบัญชีภาคีอากร 2. เพื่อให้ ผู้เข้าร่วมโครงการได้เกิดความสัมพันธ์อันดีระหว่างมหาวิทยาลัย	เชิงปริมาณ ศิษย์เก่าหรือผู้ที่สนใจเข้าร่วมโครงการอบรมไม่น้อยกว่าร้อยละ 20 เชิงคุณภาพ 1. ศิษย์เก่าหรือผู้ที่สนใจมีความรู้ทักษะในด้านการบัญชีเพิ่มขึ้น ไม่น้อยกว่าร้อยละ 70 2. ศิษย์เก่าหรือผู้ที่สนใจสามารถสอบผ่านในรายวิชาการบัญชี ไม่น้อยกว่าร้อยละ 10 ของผู้เข้าร่วมโครงการ		7,000	งบตอบแทน ค่าวิทยากร (1 คน * 7 ชั่วโมง * 400 บาท) 2,800 บาท งบใช้สอย 1. ค่าอาหารกลางวัน (1 มื้อ * 50 บาท * 20 คน) 1,000 บาท 2. ค่าอาหารว่าง (2 มื้อ * 25 บาท * 20 คน) 1,000 บาท งบวัสดุ 1. ค่าถ่ายเอกสารพร้อมเข้าเล่ม 1,500 บาท 2. ค่าเครื่องเขียน 700 บาท	ก.พ.63	อ.ภารดี	เพชรมงคล

ข้อมูลกิจกรรม สาขาวิชาการบัญชี
ประจำปีงบประมาณ พ.ศ. 2563

ลำดับที่	แผนงาน/โครงการ/กิจกรรม	วัตถุประสงค์ของโครงการ	ตัวชี้วัดของกิจกรรม	แหล่งงบประมาณและจำนวนงบประมาณ		รายละเอียดงบประมาณ	ระยะเวลาดำเนินการ	ผู้รับผิดชอบ (ระบุชื่อ)	ผู้ประสานงาน
				แผ่นดิน	รายได้				
9	กิจกรรมทวนสอบผลการเรียนรู้ของนักศึกษาสาขาวิชาการบัญชี 2/2562	1. เพื่อทวนสอบผลการเรียนรู้ของนักศึกษาในระดับรายวิชา 2. เพื่อเป็นการพัฒนาและปรับปรุงกระบวนการเรียนการสอนในระดับรายวิชา	เชิงปริมาณ 1. คณะกรรมการทวนสอบผลการเรียนรู้ของนักศึกษาประจำหลักสูตรบัญชีบัณฑิตเข้าร่วมโครงการ ไม่น้อยกว่าร้อยละ 90 2. อาจารย์ประจำรายวิชา เข้าร่วมโครงการไม่น้อยกว่าร้อยละ 90 เชิงคุณภาพ 1. ข้อสอบรายวิชาบัญชีที่ผ่านการทวนสอบสอดคล้องกับผลการเรียนรู้ตามกรอบมาตรฐาน TQF 2. เกณฑ์คะแนนผลการเรียนรายวิชาบัญชีผ่านการทวนสอบสอดคล้องกับผลการเรียนรู้ตามกรอบมาตรฐานหลักสูตร 3. รายวิชาที่ใช้ในการทวนสอบไม่น้อยกว่าร้อยละ 25			ไม่ใช้งบประมาณ	มี.ค.63	อ.ปริยากร	ชัยวัฒน์
10	กิจกรรมที่เตรียมความพร้อมนักศึกษาสาขาวิชาการบัญชี รหัส 63	1. เพื่อให้นักศึกษาสาขาวิชาการบัญชีชั้นปีที่ 1 มีทักษะพื้นฐานทางการบัญชีก่อนการเรียน 2. เพื่อให้นักศึกษาสาขาวิชาการบัญชีชั้นปีที่ 1 มีความพร้อมก่อนเข้าสู่การเรียนในระดับชั้นที่สูงขึ้น	เชิงปริมาณ นักศึกษาสาขาวิชาการบัญชีชั้นปีที่ 1 เข้าร่วมโครงการไม่น้อยกว่าร้อยละ 90 เชิงคุณภาพ นักศึกษามีความรู้ความเข้าใจและมีทักษะพื้นฐานทางการบัญชีไม่น้อยกว่าร้อยละ 80		2,400	งบวัสดุ ค่าวัสดุในการดำเนินกิจกรรม 2,400 บาท	ก.ค.63	อ.อิทธิรัตน์	ชัยวัฒน์
11	กิจกรรมบายศรีสู่ขวัญสำหรับนักศึกษาสาขาวิชาการบัญชี สำหรับนักศึกษารหัส 63	1. เพื่อสร้างความสัมพันธ์อันดีของนักศึกษาใหม่กับอาจารย์และรุ่นพี่ในสาขาวิชาการบัญชี 2. เพื่อให้ นักศึกษามีส่วนร่วมในการอนุรักษ์ประเพณีไทย	เชิงปริมาณ จำนวนนักศึกษาที่เข้าร่วมโครงการไม่น้อยกว่าร้อยละ 80 เชิงคุณภาพ นักศึกษาความพึงพอใจในการเข้าร่วมโครงการไม่น้อยกว่าค่าเฉลี่ย 3.51		2,500	งบวัสดุ ค่าวัสดุในการดำเนินกิจกรรม 2,500 บาท	ก.ค.63	อ.ปริยากร	เพชรกลม

ข้อมูลกิจกรรม สาขาวิชาการบริหารธุรกิจ
ประจำปีงบประมาณ พ.ศ. 2563

ลำดับที่	แผนงาน/โครงการ/กิจกรรม	วัตถุประสงค์ของโครงการ	ตัวชี้วัดของกิจกรรม	แหล่งงบประมาณและจำนวนงบประมาณ		รายละเอียดงบประมาณ	ระยะเวลาดำเนินการ	ผู้รับผิดชอบ	ผู้ประสานงาน
				แผ่นดิน	รายได้				
1	กิจกรรมสู่ขวัญสร้างความสัมพันธ์น้อง สาขาวิชาการบริหารธุรกิจ	1. เพื่อให้นักศึกษาเรียนรู้และสืบทอดวัฒนธรรมอันดีงาม 2. เพื่อสืบสานวัฒนธรรมจากรุ่นพี่สู่รุ่นน้อง	เชิงปริมาณ นักศึกษาเข้าร่วมโครงการไม่น้อยกว่า ร้อยละ 80 เชิงคุณภาพ นักศึกษาที่เข้าร่วมโครงการมีความพึงพอใจในการเข้าร่วมโครงการไม่น้อยกว่าค่าเฉลี่ย 3.51		12,600	งบตอบแทน ค่าตอบแทนวิทยากร 1 คน * 6 ชั่วโมง * 400 บาท = 2,400 บาท งบวัสดุ ค่าวัสดุ 10,200 บาท	ต.ค.62	อ.ภัทรกร และ อ.นิรินธนา	สุกัญญา
2	กิจกรรมเตรียมความพร้อมนักศึกษาบริหารธุรกิจครั้งที่ 1 รหัส 62	1. นักศึกษามีความเข้าใจกฎระเบียบ ของมหาวิทยาลัย 2. นักศึกษามีทัศนคติที่ดี ต่อการดำเนินชีวิตในมหาวิทยาลัยและสำเร็จการศึกษาตามระยะเวลาที่กำหนด	เชิงปริมาณ นักศึกษาชั้นปีที่ 1 รหัส 62 เข้าร่วมไม่น้อยกว่าร้อยละ 80 เชิงคุณภาพ นักศึกษามีความพึงพอใจไม่น้อยกว่าค่าเฉลี่ย3.51		4,800	งบตอบแทน ค่าตอบแทนวิทยากร 2 คน * 6 ชั่วโมง * 400 บาท = 4,800 บาท	พ.ย.62	อ.นิรินธนา	สุกัญญา
3	กิจกรรมอบรมเชิงปฏิบัติการพัฒนานักทรัพยากรมนุษย์ Thailand 4.0	1. เพื่อให้ นักศึกษามีความเข้าใจในหน้าที่งานพื้นฐานของฝ่ายทรัพยากรมนุษย์สอดคล้องกับกลยุทธ์ทางธุรกิจ 2. เพื่อเพิ่มพูนความรู้ ความเข้าใจในแนวคิดของงานบริหารและพัฒนาทรัพยากรมนุษย์ในองค์กรสู่ Thailand 4.0 3. เพื่อให้ นักศึกษาได้รับรู้ทิศทาง ประเด็นสำคัญ และกระแสของการพัฒนาศักยภาพนักบริหารทรัพยากรมนุษย์สู่ Thailand 4.0	เชิงปริมาณ 1. นักศึกษาเข้าร่วมโครงการ ไม่น้อยกว่าร้อยละ 80 เชิงคุณภาพ 1. นักศึกษามีความเข้าใจในหน้าที่พื้นฐาน แนวคิด และทิศทางการบริหารทรัพยากรมนุษย์เพิ่มขึ้น ไม่น้อยกว่าร้อยละ 80 2. นักศึกษามีความพึงพอใจ ไม่น้อยกว่าค่าเฉลี่ย 3.51		10,740	งบตอบแทน ค่าตอบแทนวิทยากร 2 คน * 2 วัน * 400 * 6 ชั่วโมง = 9,600 บาท งบวัสดุ ค่าถ่ายเอกสาร 19 ชุด * 30 บาท * 2 วัน = 1,140 บาท	พ.ย.62	ผศ.ดร. ภิญญาพัชญ์	สุกัญญา
4	กิจกรรมการพัฒนาความรู้การบริหารเงิน 4.0+	1. เพื่อให้ นักศึกษามีความรู้ทางการเงิน และการนำความรู้ทางการเงินไปประยุกต์ใช้ในการแก้ไขปัญหาทางการเงินในชีวิตประจำวัน 2. เพื่อให้ วิทยากร อาจารย์ และนักศึกษา ทำกิจกรรมร่วมกันในการนำความรู้เรื่องการบริหารจัดการทางการเงินมาประยุกต์สำหรับ การสร้างบทเรียน/กรณีศึกษา	เชิงปริมาณ 1. โครงการอบรมให้ความรู้ทางการเงินแก่นักศึกษา จำนวน 1 โครงการ 2. บทเรียนความรู้การบริหารจัดการทางการเงินกรณีศึกษา จำนวน 1 บทเรียน เชิงคุณภาพ นักศึกษาที่เข้าร่วมโครงการมีความรู้การบริหารจัดการการเงิน และสามารถแก้ปัญหาทางการเงินในชีวิตประจำวันได้ เพิ่มขึ้น		-	ไม่ใช้งบประมาณ	พ.ย.62	ผศ.วิกรานต์ และ อ. นิรินธนา	สุกัญญา
5	กิจกรรมอบรมเชิงปฏิบัติการสร้างและพัฒนาทีมงานสู่ความสำเร็จ	1. เพื่อให้ นักศึกษาเกิดความสัมพันธ์ระหว่างนักศึกษาในแขนงวิชาการบริหารทรัพยากรมนุษย์ 2. เพื่อให้ นักศึกษาตระหนักถึงความสำคัญของการทำกิจกรรมและเกิดแรงบันดาลใจในการสร้างสรรค์กิจกรรมที่เป็นประโยชน์ต่อไป	เชิงปริมาณ นักศึกษาแขนงวิชาการบริหารทรัพยากรมนุษย์เข้าร่วมโครงการ ไม่น้อยกว่าร้อยละ 80 เชิงคุณภาพ 1. นักศึกษามีระดับความพึงพอใจในการเข้าร่วมโครงการ ไม่น้อยกว่า 3.51 2. นักศึกษามีความพร้อมในการทำกิจกรรมอย่างเป็นระบบเพิ่มขึ้นไม่น้อยกว่าร้อยละ 80		4,800	งบตอบแทน ค่าตอบแทนวิทยากร 2 คน * 400 บาท * 6 ชั่วโมง * 1 วัน = 4,800 บาท	พ.ย.62	ผศ.ดร. ภิญญาพัชญ์	สุกัญญา
6	กิจกรรมจิตอาสาพัฒนาชุมชนและสังคม สาขาวิชาการบริหารธุรกิจ	1. เพื่อเสริมสร้างความสามัคคี และการทำงานร่วมกับชุมชน 2. เพื่อส่งเสริมให้นักศึกษาเสียสละเวลาและเพื่อประโยชน์ส่วนรวม 3. เพื่อให้ นักศึกษารู้จักการช่วยเหลือซึ่งกันและกัน	เชิงปริมาณ นักศึกษาหลักสูตรบริหารธุรกิจ เข้าร่วมกิจกรรมไม่น้อยกว่า ร้อยละ 80 เชิงคุณภาพ นักศึกษามีความพึงพอใจในการทำกิจกรรม ไม่น้อยกว่า 3.51		-	ไม่ใช้งบประมาณ	พ.ย.62	ผศ.ดร. ภิญญาพัชญ์ และ สาขาวิชาการ บริหารธุรกิจ	สุกัญญา

ข้อมูลกิจกรรม สาขาวิชาการบริหารธุรกิจ
ประจำปีงบประมาณ พ.ศ. 2563

ลำดับที่	แผนงาน/โครงการ/กิจกรรม	วัตถุประสงค์ของโครงการ	ตัวชี้วัดของกิจกรรม	แหล่งงบประมาณและ จำนวนงบประมาณ		รายละเอียดงบประมาณ	ระยะเวลา ดำเนินการ	ผู้รับผิดชอบ	ผู้ประสานงาน
				แผ่นดิน	รายได้				
7	กิจกรรมส่งเสริมประสบการณ์ด้านการเงินการธนาคาร	1. เพื่อให้นักศึกษาได้รับความรู้ความเข้าใจในการผลิตธนบัตรและการดำเนินงานของโรงพิมพ์ธนบัตร 2. เพื่อเสริมสร้างประสบการณ์ให้นักศึกษาและสามารถนำความรู้ที่ได้รับมาปรับใช้ในการศึกษาและการทำงานในอนาคต	เชิงปริมาณ นักศึกษาหลักสูตรบริหารธุรกิจบัณฑิต สาขาวิชาการบริหารธุรกิจ แขนงวิชาการเงินและการธนาคารชั้นปีที่ 3 และ 4 เข้าร่วมโครงการไม่น้อยกว่าร้อยละ 80 เชิงคุณภาพ นักศึกษามีความรู้ ความเข้าใจ และมีความพึงพอใจต่อการเข้าร่วมโครงการ ไม่น้อยกว่าร้อยละ 80		3,720	งบใช้สอย ค่าเบี้ยเลี้ยงคนขับรถ 3 คน * 240 บาท = 720 บาท งบวัสดุ ค่าน้ำมันเชื้อเพลิงรถตู้ 3 คัน = 3,000 บาท	ม.ค.63	อ.อุบล	สุกัญญา
8	กิจกรรมส่งเสริมประสบการณ์ศึกษาดูงานด้านกระบวนการผลิตและกลยุทธ์การตลาด	1. เพื่อให้ นักศึกษามีความรู้ ความเข้าใจในกระบวนการการบริหารธุรกิจมากยิ่งขึ้น 2. เพื่อให้ นักศึกษาสามารถนำความรู้ที่ได้รับบูรณาการกับรายวิชา กลยุทธ์และนโยบายการตลาด และวิชาการวิจัยการตลาดได้	เชิงปริมาณ นักศึกษาเข้าร่วมโครงการไม่น้อยกว่าร้อยละ 80 เชิงคุณภาพ 1. นักศึกษาที่เข้าร่วมโครงการมีความรู้ความเข้าใจในกระบวนการบริหารธุรกิจไม่น้อยกว่าร้อยละ 80 2. นักศึกษาที่เข้าร่วมโครงการมีความพึงพอใจต่อการเข้าร่วมโครงการ ไม่น้อยกว่าร้อยละ 80		3,600	งบวัสดุ 1. ค่าน้ำมันเชื้อเพลิงรถตู้ 3 คัน * 700 บาท = 2,100 2. ค่าของที่ระลึก 1,500 บาท	ม.ค.63	อ.ภัทรภร	สุกัญญา
9	กิจกรรมอบรมเชิงปฏิบัติการนักบริหาร 4.0	1. เพื่อพัฒนาบุคลิกภาพตามคุณลักษณะที่พึงประสงค์ 2. เพื่อจัดกิจกรรมที่ฝึกให้นักศึกษามีบุคลิกภาพที่ดี และมีวินัยในตนเอง	เชิงปริมาณ นักศึกษาแขนงวิชาการบริหารทรัพยากรมนุษย์เข้าร่วมโครงการ ไม่น้อยกว่าร้อยละ 80 เชิงคุณภาพ 1. นักศึกษามีระดับความพึงพอใจในการเข้าร่วมโครงการ ไม่น้อยกว่าค่าเฉลี่ย 3.51 2. นักศึกษามีความพร้อมในการทำกิจกรรมอย่างเป็นระบบเพิ่มขึ้นไม่น้อยกว่าร้อยละ 80		12,570	งบตอบแทน ค่าตอบแทนวิทยากร 2 คน * 6 ชั่วโมง * 400 บาท * 2 วัน = 9,600 บาท งบวัสดุ ค่าเอกสารประกอบการฝึกอบรม 99 คน * 30 บาท = 2,970 บาท	ก.พ.63	ผศ.ดร. กัญญาพัชญ์	สุกัญญา
10	กิจกรรมทวนสอบผลการเรียนรู้สาขาวิชาการบริหารธุรกิจ	1. เพื่อให้เป็นไปตามเกณฑ์มาตรฐานผลการเรียนรู้และการจัดการเรียนการสอนจนบรรลุผลสำเร็จ 2. เพื่อให้เป็นไปตามเกณฑ์มาตรฐานผลการเรียนรู้ของรายวิชาตาม มคอ.3 และมคอ.4 3. เพื่อประเมินผลการเรียนรู้ของนักศึกษาที่แสดงผลสัมฤทธิ์การเรียนรู้ที่คาดหวังของหลักสูตร	เชิงปริมาณ นักศึกษาหลักสูตรบริหารธุรกิจบัณฑิต สาขาวิชาการบริหารธุรกิจ เข้าร่วมโครงการ ไม่น้อยกว่าร้อยละ 80 เชิงคุณภาพ ผลการเรียนรู้ตามมาตรฐานการเรียนรู้ทั้ง 5 ด้านโดยรวม ค่าเฉลี่ยไม่น้อยกว่า 3.51			- ไม่ใช้งบประมาณ	มี.ค.63	อ.นิรินธนา	สุกัญญา
11	กิจกรรมส่งเสริมประสบการณ์ด้านการจัดการคุณภาพชีวิตในการทำงาน	1. เพื่อให้ นักศึกษามีความรู้ความเข้าใจเกี่ยวกับคุณภาพชีวิต 2. เพื่อเสริมสร้างประสบการณ์ให้นักศึกษาและสามารถนำความรู้ที่ได้รับมาประยุกต์ใช้ในรายวิชาการจัดการคุณภาพชีวิตในการทำงาน	เชิงปริมาณ นักศึกษสาขาวิชาการบริหารธุรกิจ แขนงวิชาการบริหารทรัพยากรมนุษย์ ชั้นปีที่ 3 เข้าร่วมโครงการไม่น้อยกว่าร้อยละ 80 เชิงคุณภาพ นักศึกษาที่เข้าร่วมโครงการมีความพึงพอใจต่อการเข้าร่วมโครงการมีค่าเฉลี่ยมากกว่า 3.51		4,500	งบวัสดุ 1. ค่าน้ำมันเชื้อเพลิงรถตู้ 3 คัน * 1,000 บาท = 3,000 บาท 2. ค่าของที่ระลึก 1,500 บาท	มี.ค.63	ผศ.ชวาลา	สุกัญญา
12	กิจกรรมเตรียมความพร้อมนักศึกษาบริหารธุรกิจครั้งที่ 2 รหัส 63	1. นักศึกษามีความเข้าใจกฎระเบียบ ของมหาวิทยาลัย 2. นักศึกษามีทัศนคติที่ดี ต่อการดำเนินชีวิตในมหาวิทยาลัย และจบการศึกษาตามระยะเวลาที่กำหนด	เชิงปริมาณ นักศึกษาชั้นปีที่ 1 รหัส 62 เข้าร่วมไม่น้อยกว่าร้อยละ 80 เชิงคุณภาพ นักศึกษามีความพึงพอใจไม่น้อยกว่าค่าเฉลี่ย 3.51		4,800	งบตอบแทน ค่าตอบแทนวิทยากร 2 คน * 6 ชั่วโมง * 400 บาท = 4,800 บาท	ก.ค.63	อ.นิรินธนา	สุกัญญา
13	กิจกรรมสร้างเครือข่ายความร่วมมือด้านการพัฒนานักศึกษาสาขาวิชาการบริหารธุรกิจ แขนงวิชาการบริหารทรัพยากรมนุษย์	-	-			- ไม่ใช้งบประมาณ	ต.ค.62 - ก.ย.63	ผศ.ดร. กัญญาพัชญ์	สุกัญญา

ข้อมูลกิจกรรม สาขาวิชาธุรกิจดิจิทัล
ประจำปีงบประมาณ พ.ศ. 2563

ลำดับที่	แผนงาน/โครงการ/กิจกรรม	วัตถุประสงค์ของโครงการ	ตัวชี้วัดของกิจกรรม	แหล่งงบประมาณและจำนวนงบประมาณ		รายละเอียดงบประมาณ	ระยะเวลาดำเนินการ	ผู้รับผิดชอบ (ระบุชื่อ)	ผู้ประสานงาน
				แผ่นดิน	รายได้				
1	กิจกรรมประชาสัมพันธ์สาขาวิชาธุรกิจดิจิทัล	1. เพื่อประชาสัมพันธ์สาขาวิชาธุรกิจดิจิทัล 2. เพื่อให้นักศึกษาสาขาวิชาธุรกิจดิจิทัลร่วมออกแบบโบรชัวร์และสิ่งพิมพ์ที่มีประโยชน์ของสาขาวิชาธุรกิจดิจิทัล	เชิงปริมาณ มีโบรชัวร์และป้ายไวโนลประชาสัมพันธ์ตามโรงเรียน การศึกษานอกโรงเรียน และสถานศึกษาของรัฐและเอกชนจำนวน 15 สถานที่ เชิงคุณภาพ 1. ผู้ที่สนใจได้รับทราบข้อมูลข่าวสารผ่านโบรชัวร์และ สิ่งพิมพ์ที่มีประโยชน์สามารถนำไปใช้งานได้ 2. ผู้ที่สนใจมีความเข้าใจในสาขาวิชาธุรกิจดิจิทัลผ่านการสอบถามของนักศึกษามีค่าเฉลี่ยไม่น้อยกว่า 3.51		29,000	งบวัสดุ 1. ค่าจ้างเหมาพิมพ์โบรชัวร์จำนวน 5,000 แผ่น แผ่นละ 2 บาท = 10,000 2. ค่าจ้างเหมาพิมพ์สิ่งพิมพ์ที่มีประโยชน์สามารถนำไปใช้งานได้ จำนวน 2,000 ชิ้น ชิ้นละ 7 บาท = 14,000 3. โปสเตอร์ 50 แผ่น แผ่นละ 100 บาท = 5,000	ต.ค.62 - มี.ค.63	อ.ดร.ณัฏชยา	นิสรา
2	กิจกรรมอบรมเชิงปฏิบัติการเทคนิคการเขียนแผนธุรกิจให้โดนใจผู้ประกอบการยุคดิจิทัล	1. เพื่อให้ นักศึกษามีความรู้และเข้าใจในองค์ประกอบของแผนธุรกิจและขั้นตอนการเขียนแผนธุรกิจ 2. เพื่อให้ นักศึกษาศึกษาดูงานการทำธุรกิจ สินค้าของชุมชน และนำไปใช้เขียนแผนธุรกิจ 3. เพื่อให้เกิดการบูรณาการการเรียนการสอนในรายวิชาสาขาธุรกิจดิจิทัลส่งผลดีต่อนักศึกษา	เชิงปริมาณ นักศึกษาเข้าร่วมการอบรมไม่น้อยกว่าร้อยละ 80 เชิงคุณภาพ 1. นักศึกษามีความรู้ความเข้าใจในการสร้างแผนธุรกิจโดยวัดจากปริมาณการออกแบบแผนธุรกิจที่ส่งมาไม่น้อยกว่าร้อยละ 80 ของผลงานที่ตั้งเป้าหมายไว้ 2. นักศึกษาสามารถบอกองค์ประกอบและการดำเนินการตามแผนธุรกิจได้โดยดูจากการนำเสนอแผนธุรกิจ		30,600	ค่าตอบแทน ค่าตอบแทนวิทยากร 2 คน * 400 บาท * 6 ชั่วโมง * 2 วัน = 9,600 บาท ค่าใช้จ่าย 1. ค่าเช่ารถบัส 12,000 บาท * 1 วัน * 1 คัน = 12,000 บาท 2. ค่าเข้าศึกษาดูงานเกษตรนวัตกรรม 5,000 บาท ค่าวัสดุ 1. ค่าน้ำมันรถ 1,500 บาท * 2 วัน * 1 คัน 3,000 บาท 2. ค่าสี และฟิลิซาร์ด = 1,000 บาท	เม.ย. - มิ.ย.63	อ.ดร.ไอลดา	นิสรา
3	กิจกรรมอบรมเชิงปฏิบัติการสร้างมูลค่าเพิ่มให้กับผลิตภัณฑ์ในชุมชนสู่ตลาดดิจิทัล	1. เพื่อให้ นักศึกษาออกแบบตราสินค้า และบรรจุภัณฑ์ในชุมชนตามแผนธุรกิจที่สร้างไว้ 2. เพื่อให้ นักศึกษาพัฒนาปรับปรุงรูปแบบการซื้อขายสินค้าผลิตภัณฑ์ชุมชนให้อยู่บนสื่อออนไลน์ดิจิทัล 3. เพื่อให้เกิดการบูรณาการการเรียนการสอนในรายวิชาสาขาธุรกิจดิจิทัล	เชิงปริมาณ 1. นักศึกษาเข้าร่วมการอบรมไม่น้อยกว่าร้อยละ 80 2. นักศึกษามีความรู้และความเข้าใจจากการเข้าร่วมการอบรม โดยดูจากจำนวนชิ้นงานของนักศึกษาเพิ่มขึ้นไม่น้อยกว่าร้อยละ 80 เชิงคุณภาพ นักศึกษสามารถออกแบบตราสินค้าและบรรจุภัณฑ์ได้โดยผ่านการคัดเลือกจากชุมชน		18,200	งบตอบแทน ค่าตอบแทนวิทยากร 2 คน * 400 บาท * 6 ชั่วโมง * 2 วัน = 9,600 บาท งบวัสดุ 1. ค่าน้ำมันรถตู้ 1,500 บาท * 3 วัน * 1 คัน = 4,500 บาท 2. ค่าจ้างเหมาพิมพ์บรรจุภัณฑ์ตัวอย่าง จำนวน 30 ชิ้น * 20 บาท = 600 บาท 3. ค่าจ้างเหมาพิมพ์บรรจุภัณฑ์ จำนวน 100 ชิ้น * 20 บาท = 2,000 บาท 4. ค่าจ้างเหมาพิมพ์ตราสินค้าผลิตภัณฑ์ จำนวน 100 ชิ้น * 15 บาท = 1,500 บาท	เม.ย. - มิ.ย.63	อ.ดร.ไอลดา	นิสรา
4	กิจกรรมทวนสอบผลการเรียนรู้สาขาวิชาธุรกิจดิจิทัล	1. เพื่อประเมินผลการเรียนของนักศึกษาทั้งภาคทฤษฎีและปฏิบัติ 2. เพื่อให้การเรียนการสอนเป็นไปตามวัตถุประสงค์ของรายวิชา และหลักสูตร 3. เพื่อให้ นักศึกษามีผลสัมฤทธิ์การเรียนรู้ตรงตามมาตรฐานผลการเรียนรู้ที่กำหนดในรายวิชาและหลักสูตร 4. เพื่อนำมาเป็นข้อมูลในการปรับปรุงการเรียนการสอน	เชิงปริมาณ 1. นักศึกษาสาขาวิชาธุรกิจดิจิทัล 2. คณะกรรมการผู้รับผิดชอบหลักสูตรบริหารธุรกิจบัณฑิต สาขาวิชาธุรกิจดิจิทัล เชิงคุณภาพ 1. นักศึกษามีความรู้ตามมาตรฐานการเรียนรู้ทั้ง 5 ด้านไม่น้อยกว่าร้อยละ 70 2. จำนวนรายวิชาอย่างน้อยร้อยละ 25 ของจำนวนรายวิชาทั้งหมดในแต่ละชั้นปี มีผลสัมฤทธิ์การเรียนรู้เป็นไปตามมาตรฐานการเรียนรู้ไม่น้อยกว่าร้อยละ 80			ไม่ใช้งบประมาณ	พ.ค.63	อ.ชลิษา	นิสรา

ข้อมูลกิจกรรม สาขาวิชาธุรกิจดิจิทัล
ประจำปีงบประมาณ พ.ศ. 2563

ลำดับที่	แผนงาน/โครงการ/กิจกรรม	วัตถุประสงค์ของโครงการ	ตัวชี้วัดของกิจกรรม	แหล่งงบประมาณและ จำนวนงบประมาณ		รายละเอียดงบประมาณ	ระยะเวลา ดำเนินการ	ผู้รับผิดชอบ (ระบุชื่อ)	ผู้ประสานงาน
				แผ่นดิน	รายได้				
5	กิจกรรมเตรียมความพร้อมและสร้างแรงบันดาลใจ ในธุรกิจบนโลกดิจิทัล รหัส 63	<ol style="list-style-type: none"> 1. เพื่อปรับความรู้พื้นฐานทางด้านเทคโนโลยีสารสนเทศให้นักศึกษาสามารถนำไปใช้ในการเรียนได้ 2. เพื่อให้นักศึกษาเข้าใจรูปแบบของธุรกิจต่างๆ บนอินเทอร์เน็ต 3. เพื่อสร้างแรงบันดาลใจให้กับนักศึกษาในการลงมือทำธุรกิจออนไลน์ 4. เพื่อเตรียมความพร้อมให้นักศึกษาสามารถปรับตัวในการเรียนและสิ่งแวดล้อมต่างๆ ในมหาวิทยาลัยได้ 	<p>เชิงปริมาณ นักศึกษาชั้นปีที่ 1 สาขาวิชาธุรกิจดิจิทัลเข้าร่วมโครงการ ไม่น้อยกว่าร้อยละ 80</p> <p>เชิงคุณภาพ 1. นักศึกษามีความรู้ทางด้านเทคโนโลยีสารสนเทศเพิ่มขึ้น ไม่น้อยกว่าร้อยละ 80 ของจำนวนนักศึกษาที่เข้าร่วมโครงการ 2. นักศึกษาสามารถแสดงความคิดเห็นเกี่ยวกับแนวทางเบื้องต้นในการทำธุรกิจออนไลน์ได้ ไม่น้อยกว่าร้อยละ 80 ของจำนวนนักศึกษาที่เข้าร่วมโครงการ 3. นักศึกษามีความพึงพอใจต่อการจัดโครงการ ค่าเฉลี่ยมากกว่า 3.51</p>		2,400	งบตอบแทน ค่าตอบแทนวิทยากร 2 คน * 3 ชั่วโมง * 400 บาท = 2,400 บาท	มิ.ย.63	อ.ชลิยา	นิสรา

ข้อมูลกิจกรรม สาขาวิชาเศรษฐศาสตร์
ประจำปีงบประมาณ พ.ศ. 2563

ลำดับที่	แผนงาน/โครงการ/กิจกรรม	วัตถุประสงค์ของโครงการ	ตัวชี้วัดของกิจกรรม	แหล่งงบประมาณและ จำนวนงบประมาณ		รายละเอียดงบประมาณ	ระยะเวลา ดำเนินการ	ผู้รับผิดชอบ (ระบุชื่อ)	ผู้ประสานงาน
				แผ่นดิน	รายได้				
1	กิจกรรมสร้างเสริมประสบการณ์ด้านกระบวนการ สหกรณ์	1. เพื่อให้นักศึกษาได้ศึกษากระบวนการเรียนรู้เกี่ยวกับการ บริหารจัดการสหกรณ์ 2. เพื่อบูรณาการกับรายวิชาประเมินผลโครงการ	เชิงปริมาณ จำนวนนักศึกษาที่เข้าร่วมโครงการ ไม่น้อยกว่าร้อยละ 90 เชิงคุณภาพ 1. นักศึกษามีความรู้เกี่ยวกับการบริหารสหกรณ์เพิ่มขึ้น ไม่น้อยกว่าร้อยละ 70 2. นักศึกษาที่เข้าร่วมโครงการมีความพึงพอใจ คิดเป็นค่าเฉลี่ย มากกว่า 3.51		2,700	งบใช้สอย ค่าเข้าชม 120 บาท * 10 คน = 1,200 บาท งบวัสดุ 1. ค่าน้ำมันรถ 1,000 บาท 2. ค่าของที่ระลึก 500 บาท	ธ.ค.62	ผศ.อาภา	สุกัญญา
2	กิจกรรมทวนสอบผลการเรียนรู้สาขาวิชา เศรษฐศาสตร์	1. เพื่อทวนสอบผลการเรียนรู้สาขาวิชาเศรษฐศาสตร์ 2. เพื่อให้เป็นไปตาม มคอ.2	เชิงปริมาณ จำนวนรายวิชาที่ได้รับการทวนสอบ ร้อยละ 25 ของรายวิชาที่ เปิดสอน ในปีการศึกษา 2562 เชิงคุณภาพ ผลการเรียนนักศึกษาไปตามมาตรฐานของหลักสูตรที่กำหนดไว้			ไม่ใช้งบประมาณ	มี.ค.63	ผศ.อาภา	สุกัญญา

ข้อมูลกิจกรรม สาขาวิชานิเทศศาสตร์
ประจำปีงบประมาณ พ.ศ. 2563

ลำดับที่	แผนงาน/โครงการ/กิจกรรม	วัตถุประสงค์ของโครงการ	ตัวชี้วัดของกิจกรรม	แหล่งงบประมาณและจำนวนงบประมาณ		รายละเอียดงบประมาณ	ระยะเวลาดำเนินการ	ผู้รับผิดชอบ	ผู้ประสานงาน
				แผ่นดิน	รายได้				
1	กิจกรรมปฐมนิเทศนักศึกษาฝึกประสบการณ์วิชาชีพนิเทศศาสตร์	1. เพื่อให้นักศึกษาเข้าใจกระบวนการฝึกประสบการณ์วิชาชีพนิเทศศาสตร์ 2. เพื่อให้นักศึกษาได้เตรียมความพร้อมด้านบุคลิกภาพ และด้านการสื่อสารที่เหมาะสมในการปฏิบัติงาน	เชิงปริมาณ จำนวนนักศึกษาชั้นปีที่ 4 เข้าร่วมโครงการไม่น้อยกว่าร้อยละ 95 เชิงคุณภาพ ร้อยละ 80 ของผู้เรียนทั้งหมดเข้าใจในกระบวนการฝึกประสบการณ์และมีบุคลิกภาพ			ไม่ใช้งบประมาณ	ต.ค.62	ผศ.อุทัย	ปราณี
2	กิจกรรมสร้างเสริมประสบการณ์ด้านวิทยุโทรทัศน์	1. เพื่อให้นักศึกษาได้เรียนรู้กระบวนการคิดเชิงระบบและการคิดเชิงสร้างสรรค์ในงานวิทยุโทรทัศน์ 2. เพื่อให้ศึกษามีความรู้กระบวนการผลิตรายการโทรทัศน์ 3. เพื่อให้ศึกษานำความรู้ในกระบวนการบูรณาการบทบาทหน้าที่ของฝ่ายที่เกี่ยวข้องในขั้นตอนการผลิตรายการโทรทัศน์	เชิงปริมาณ จำนวนนักศึกษาสาขาวิชานิเทศศาสตร์ เข้าร่วมโครงการไม่น้อยกว่าร้อยละ 95 เชิงคุณภาพ 1. นักศึกษามีความรู้เกี่ยวกับกระบวนการผลิตรายการโทรทัศน์และกระบวนการบูรณาการบทบาทหน้าที่ของฝ่ายที่เกี่ยวข้องในขั้นตอนการผลิตรายการวิทยุโทรทัศน์เพิ่มขึ้นไม่น้อยกว่าร้อยละ 95 2. นักศึกษาสาขาวิชานิเทศศาสตร์ มีความพึงพอใจต่อการเข้าร่วมโครงการค่าเฉลี่ยไม่น้อยกว่า 3.51		4,500	งบวัสดุ 1. ค่าน้ำมันเชื้อเพลิง = 3,000 บาท 2. ค่าของที่ระลึก = 1,500 บาท	ธ.ค.62	ผศ.ประสิทธิ์	ปราณี
3	กิจกรรมสื่อสารเพื่อพัฒนาท้องถิ่นแบบบูรณาการ	1. เพื่อให้ศึกษามีความเข้าใจเกี่ยวกับการสื่อสารเพื่อการพัฒนาท้องถิ่น 2. เพื่อให้ศึกษาได้ปฏิบัติจริงในกิจกรรมที่เกี่ยวข้องกับการสื่อสารเพื่อการพัฒนาท้องถิ่น 3. เพื่อให้ศึกษามีจิตอาสาในการพัฒนาท้องถิ่นตามอัตลักษณ์ของมหาวิทยาลัย	เชิงปริมาณ จำนวนนักศึกษาเข้าร่วมโครงการไม่น้อยกว่าร้อยละ 95 เชิงคุณภาพ นักศึกษามีความเข้าใจเกี่ยวกับการสื่อสารเพื่อพัฒนาท้องถิ่นและมีจิตอาสาเพิ่มขึ้นไม่น้อยกว่าร้อยละ 80			ไม่ใช้งบประมาณ	ม.ค.63	ผศ.อุทัย	ปราณี
4	กิจกรรมพัฒนากระบวนการเรียนรู้จากที่สู่น้อง	1. เพื่อให้นักศึกษาได้มีโอกาสแลกเปลี่ยนเรียนรู้การเรียนการสอนในระดับอุดมศึกษากับนักเรียน 2. เพื่อให้ศึกษาได้ถ่ายทอดประสบการณ์และความรู้ด้านนิเทศศาสตร์ให้นักเรียนระดับมัธยมศึกษา	เชิงปริมาณ จำนวนนักศึกษาชั้นปีที่ 3 เข้าร่วมโครงการไม่น้อยกว่าร้อยละ 95 เชิงคุณภาพ 1. นักศึกษาสามารถถ่ายทอดประสบการณ์และความรู้ด้านนิเทศศาสตร์ได้ดีขึ้นไม่น้อยกว่าร้อยละ 80 2. นักศึกษาสาขาวิชานิเทศศาสตร์ที่เข้าร่วมโครงการมีความพึงพอใจค่าเฉลี่ยไม่น้อยกว่า 3.51		15,900	งบใช้สอย 1. ค่าเบี้ยเลี้ยงอาจารย์ 240 บาท * 6 คน * 5 วัน = 7,200 บาท 2. ค่าเบี้ยเลี้ยงคนขับรถ 240 บาท * 1 คน * 5 วัน = 1,200 บาท งบวัสดุ ค่าน้ำมันเชื้อเพลิงรถตู้ จำนวน 5 วัน * 1 คัน * 1,500 บาท = 7,500	ม.ค.63	ผศ.อุทัย	ปราณี
5	กิจกรรมนิทรรศการการสื่อสารศิลปวัฒนธรรมแบบบูรณาการ	1. เพื่อให้ศึกษาได้เรียนรู้กระบวนการคิดเชิงระบบและการคิดเชิงสร้างสรรค์ในการจัดงานนิทรรศการ 2. เพื่อให้ศึกษาเลือกใช้สื่อ และวิธีการสื่อสารในการจัดนิทรรศการได้ตามเป้าหมาย 3. เพื่อให้ศึกษานำความรู้ไปประยุกต์ใช้ในการปฏิบัติงานจริงได้อย่างเหมาะสม 4. เพื่อส่งเสริมให้นักศึกษา ศิษย์เก่าและผู้สนใจได้ร่วมฟื้นฟูและอนุรักษ์ศิลปวัฒนธรรมไทยให้คงอยู่สืบไป	เชิงปริมาณ นักศึกษาเข้าร่วมโครงการไม่น้อยกว่าร้อยละ 95 เชิงคุณภาพ นักศึกษามีระดับความพึงพอใจต่อการเข้าร่วมโครงการ ค่าเฉลี่ยไม่น้อยกว่า 3.51		16,400	งบใช้สอย 1. ค่าเช่าพื้นที่ 1,200*2 = 2,400 2. ค่าจ้างตกแต่งสถานที่ = 8,000 ค่าวัสดุ ค่าไวโอลิน = 6,000	ม.ค.63	ผศ.ละเอียด	เพชรกลม
6	กิจกรรมจัดซื้อชุดผลิตรายการโทรทัศน์ (งบโครงการพิเศษ)	เพื่อให้นักศึกษาได้ใช้อุปกรณ์ที่ทันสมัยและได้ฝึกปฏิบัติการ	เชิงปริมาณ 1. จำนวนนักศึกษาเข้าร่วมโครงการไม่น้อยกว่าร้อยละ 80 2. มีชุดผลิตรายการโทรทัศน์ 1 ชุด เชิงคุณภาพ นักศึกษาที่เข้าร่วมโครงการมีความพึงพอใจเฉลี่ยต่อกิจกรรมไม่น้อยกว่า 3.51		1,970,000	งบวัสดุ ค่าวัสดุในการดำเนินกิจกรรม 1,970,00 บาท	ม.ค. - มี.ค.63	ผศ.อุทัย	ปราณี

ข้อมูลกิจกรรม สาขาวิชานิติศาสตร์
ประจำปีงบประมาณ พ.ศ. 2563

ลำดับที่	แผนงาน/โครงการ/กิจกรรม	วัตถุประสงค์ของโครงการ	ตัวชี้วัดของกิจกรรม	แหล่งงบประมาณและจำนวนงบประมาณ		รายละเอียดงบประมาณ	ระยะเวลาดำเนินการ	ผู้รับผิดชอบ	ผู้ประสานงาน
				แผ่นดิน	รายได้				
7	กิจกรรมอบรมเชิงปฏิบัติการเพื่อพัฒนาทักษะทางวิชาชีพสู่งานนิติศาสตร์	1. เพื่อให้ นักศึกษามีโอกาสพัฒนาตนเองสู่วิชาชีพนิติศาสตร์ 2. เพื่อพัฒนาทักษะการสมัครงานด้านนิติศาสตร์ 3. เพื่อพัฒนาบุคลิกภาพนักศึกษาให้เหมาะสมต่อวิชาชีพนิติศาสตร์	เชิงปริมาณ จำนวนนักศึกษาชั้นปีที่ 4 เข้าร่วมโครงการไม่น้อยกว่าร้อยละ 95 เชิงคุณภาพ ผู้เข้าร่วมโครงการมีความสามารถในการเขียนใบสมัครงานและมีบุคลิกภาพที่ดีเพิ่มมากขึ้นไม่น้อยกว่าร้อยละ 80		4,800	งบตอบแทน ค่าตอบแทนวิทยากร 4 คน * 3 ชั่วโมง * 400 บาท = 4,800 บาท	ก.พ.63	ผศ.อุทัย	ปราณี
8	กิจกรรมทวนสอบผลการเรียนรู้สาขาวิชานิติศาสตร์	1. เพื่อให้เป็นไปตามเกณฑ์มาตรฐานผลการเรียนรู้ของรายวิชาตาม มคอ. 3 2. เพื่อทวนสอบผลการเรียนรู้ของนักศึกษาสาขาวิชานิติศาสตร์	เชิงปริมาณ 1. จำนวนอาจารย์และผู้ทรงคุณวุฒิ เข้าร่วมโครงการทวนสอบผลการเรียนรู้ร้อยละ 100 2. จำนวนรายวิชาที่ใช้ทวนสอบร้อยละ 100 เชิงคุณภาพ คณะกรรมการทวนสอบมีมติให้รายวิชาที่ใช้ทวนสอบ มีผลประเมินสอดคล้องกับ มคอ. 3			ไม่ใช้งบประมาณ	มี.ค.63	ผศ.ละเอียด	ปราณี
9	กิจกรรมประกวดภาพนิ่งและภาพยนตร์ระดับชาติ	1. เพื่อให้ นักศึกษาได้มีโอกาพัฒนาศักยภาพด้านการสร้างสรรค์ภาพนิ่งและภาพยนตร์ 2. เพื่อให้ นักศึกษาได้มีโอกาสนำเสนอผลงานภาพนิ่งและภาพยนตร์ผ่านการประกวด	เชิงปริมาณ 1. นักศึกษาชั้นปีที่ 1 เข้าร่วมโครงการไม่น้อยกว่าร้อยละ 95 2. นักศึกษาที่เข้าร่วมโครงการ สามารถผลิตชิ้นงานเข้าร่วมประกวดได้ ไม่น้อยกว่าร้อยละ 80 ของจำนวนผู้เข้าร่วม เชิงคุณภาพ นักศึกษาสามารถนำเสนอและสร้างรค์ผลงานด้านภาพถ่ายและภาพยนตร์ได้อย่างมีคุณภาพ		64,500	งบตอบแทน 1. ค่าตอบแทนกรรมการตัดสินภาพยนตร์สั้น 4 คน * 6 ชั่วโมง * 500 บาท = 12,000 บาท 2. ค่าตอบแทนกรรมการตัดสินภาพถ่าย 4 คน * 3 ชั่วโมง * 500 บาท = 6,000 บาท 3. ค่ารางวัลประเภททีม ชนะเลิศภาพยนตร์ = 5,000 บาท 4. ค่ารางวัลรองชนะเลิศภาพยนตร์อันดับ 1 = 4,000 บาท 5. ค่ารางวัลรองชนะเลิศภาพยนตร์อันดับ 2 = 3,000 บาท 6. ค่ารางวัลรางวัลชมเชย 2 รางวัล รางวัลละ 2,000 บาท 7. ค่ารางวัลชนะเลิศภาพนิ่ง = 3,000 บาท 8. ค่ารางวัลรองชนะเลิศภาพนิ่งอันดับ 1 = 2,000 บาท 9. ค่ารางวัลรองชนะเลิศภาพนิ่งอันดับ 2 = 1,000 บาท 10. ค่ารางวัลรางวัลชมเชย 2 รางวัล รางวัลละ = 500 บาท งบใช้สอย ค่าเช่าเครื่องเสียง 20,000 บาท งบวัสดุ ค่าวัสดุที่ใช้ในการดำเนินกิจกรรม 6,000 บาท	มี.ย.63	ผศ.อุทัย	ปราณี
10	กิจกรรมอบรมการบริหารจัดการห้องปฏิบัติการวิทยุโทรทัศน์	1. เพื่อให้ นักศึกษาได้มีโอกาพัฒนาทักษะการบริหารจัดการห้องปฏิบัติการด้านนิติศาสตร์ 2. เพื่อให้ นักศึกษาสามารถใช้อุปกรณ์และเทคโนโลยีของห้องปฏิบัติการนิติศาสตร์ได้อย่างมีประสิทธิภาพ	เชิงปริมาณ จำนวนนักศึกษาชั้นปีที่ 1 เข้าร่วมโครงการ ไม่น้อยกว่าร้อยละ 95 เชิงคุณภาพ ร้อยละ 80 ของผู้เรียนทั้งหมดสามารถใช้ห้องปฏิบัติการด้านนิติศาสตร์ได้อย่างถูกต้องและมีประสิทธิภาพ			ไม่ใช้งบประมาณ	ก.ค.63	ผศ.อุทัย	ปราณี

ข้อมูลกิจกรรม สาขาวิชานิติศาสตร์
ประจำปีงบประมาณ พ.ศ. 2563

ลำดับที่	แผนงาน/โครงการ/กิจกรรม	วัตถุประสงค์ของโครงการ	ตัวชี้วัดของกิจกรรม	แหล่งงบประมาณและ จำนวนงบประมาณ		รายละเอียดงบประมาณ	ระยะเวลา ดำเนินการ	ผู้รับผิดชอบ	ผู้ประสานงาน
				แผ่นดิน	รายได้				
11	กิจกรรมอบรมเชิงปฏิบัติการถ่ายภาพด้วยโดรน ขั้นพื้นฐาน	1. เพื่อพัฒนาศักยภาพนักศึกษาด้านการถ่ายภาพด้วย เทคโนโลยีทางอากาศยานไร้คนขับขั้นพื้นฐาน 2. เพื่อเปิดโอกาสให้นักศึกษาสามารถสร้างสรรค์ผลงานด้วย เทคโนโลยีขั้นสูง	เชิงปริมาณ จำนวนนักศึกษาชั้นปีที่ 3 เข้าร่วมโครงการไม่น้อยกว่าร้อยละ 95 เชิงคุณภาพ ร้อยละ 80 ของนักศึกษาที่เข้าร่วมโครงการสามารถเข้าใจ กระบวนการผลิตผลงานอากาศยานไร้คนขับขั้นพื้นฐานได้เพิ่มขึ้น		9,600	งบตอบแทน ค่าตอบแทนวิทยากร 4 คน * 6 ชั่วโมง * 400 บาท = 9,600 บาท	ก.ค.63	ผศ.ประสิทธิ์	ปราณี

ข้อมูลกิจกรรม กิจกรรมนักศึกษา
ประจำปีงบประมาณ พ.ศ. 2563

ลำดับที่	แผนงาน/โครงการ/กิจกรรม	วัตถุประสงค์ของโครงการ	ตัวชี้วัดของกิจกรรม	แหล่งงบประมาณและจำนวนงบประมาณ		รายละเอียดงบประมาณ	ระยะเวลาดำเนินการ	ผู้รับผิดชอบ	ผู้ประสานงาน
				แผ่นดิน	รายได้				
1	กิจกรรมสร้างความรู้และพัฒนาทักษะงานประกันคุณภาพสำหรับนักศึกษา	1. เพื่อให้ นักศึกษา มีความรู้ และได้พัฒนาทักษะด้านการประกันคุณภาพการศึกษา 2. เพื่อให้ นักศึกษา มีส่วนร่วมในการส่งเสริมและสนับสนุนการประกันคุณภาพภายในสถาบันตามตัวบ่งชี้ของมหาวิทยาลัย โดยสามารถแสดงความคิดเห็นอย่างมีเหตุผล สอดคล้องกับแนวทางงานประกันคุณภาพของมหาวิทยาลัย	เชิงปริมาณ คณะกรรมการองค์การนักศึกษาภาคปกติเข้าร่วมโครงการ จำนวนไม่น้อยกว่าร้อยละ 80 เชิงคุณภาพ 1. คณะกรรมการองค์การนักศึกษาภาคปกติที่เข้าร่วมโครงการ มีความรู้ และได้พัฒนาทักษะด้านการประกันคุณภาพการศึกษา เพิ่มขึ้นไม่น้อยกว่าร้อยละ 80 2. คณะกรรมการองค์การนักศึกษาภาคปกติที่เข้าร่วมโครงการ มีความพึงพอใจต่อการจัดโครงการมีค่าเฉลี่ยมากกว่า 3.51		15,400	งบตอบแทน ค่าตอบแทนวิทยากร (2 คน * 8 ชั่วโมง * 400 บาท) = 6,400 บาท งบใช้สอย 1. ค่าอาหารว่าง (35 บาท * 50 คน * 2 มื้อ) = 3,500 บาท 2. ค่าอาหารกลางวัน (50 บาท * 50 คน * 1 มื้อ) = 2,500 บาท งบวัสดุ ค่าวัสดุ = 3,000 บาท	พ.ย.62	กิจกรรมนักศึกษา	พีรวัฒน์
2	กิจกรรมแข่งขันกีฬาสาขาวิชาเพื่อเชื่อมความสัมพันธ์ "คนแสดเกมส์" ครั้งที่ 11	1. เพื่อสร้างความสามัคคีและความสัมพันธ์ที่ดีของนักกีฬา และ นักศึกษา ทั้ง 9 สาขาวิชา 2. เพื่อพัฒนาและเสริมสร้างพละานามัยของนักศึกษาให้สมบูรณ์ 3. เพื่อเสริมสร้างประสบการณ์การแข่งขันอันก่อให้เกิดประโยชน์ต่อการพัฒนากีฬา 4. เพื่อส่งเสริมการเล่นกีฬา โดยใช้เวลาว่างให้เกิดประโยชน์ ไม่ยุ่งเกี่ยวกับยาเสพติดซึ่งสอดคล้องกับนโยบายของรัฐบาล	เชิงปริมาณ 1. นักศึกษาภาคปกติ เข้าร่วมโครงการไม่น้อยกว่าร้อยละ 80 2. คณาจารย์ บุคลากรเข้าร่วมโครงการ ไม่น้อยกว่าร้อยละ 80 เชิงคุณภาพ ความพึงพอใจต่อการจัดกิจกรรมไม่น้อยกว่าค่าเฉลี่ย 3.51		107,000	งบใช้สอย 1. ค่าเช่าอุปกรณ์เครื่องเสียง = 37,000 บาท 2. ค่าอาหารกลางวัน 500 คน * 40 บาท * 1 มื้อ = 20,000 บาท 3. ค่าอาหารว่าง 500 คน * 35 บาท * 2 มื้อ = 35,000 บาท งบวัสดุ ค่าถ้วยรางวัล ค่าเหรียญ ค่าป้ายไวเนล และวัสดุที่ใช้ดำเนินงาน = 15,000 บาท	พ.ย.62	กิจกรรมนักศึกษา/ โลจิสติกส์/ นิเทศศาสตร์/ การบัญชี	พีรวัฒน์
3	กิจกรรมวิทยากรจัดการแฟร์	1. เพื่อให้ นักศึกษาสามารถวางแผนการจัดการได้อย่างเหมาะสม 2. เพื่อให้เกิดการแลกเปลี่ยนความคิดเห็นระหว่าง บุคคลภายนอก ศิษย์เก่า และนักศึกษาปัจจุบัน 3. เพื่อให้ นักศึกษาได้พัฒนาความรู้ด้านการวางแผนการจัดการเชิงธุรกิจได้	เชิงปริมาณ จำนวนอาจารย์ บุคลากร นักศึกษาเข้าร่วมโครงการไม่น้อยกว่า ร้อยละ 80 เชิงคุณภาพ 1. อาจารย์ บุคลากร นักศึกษา มีความพึงพอใจในการจัดกิจกรรม ค่าเฉลี่ยมากกว่า 3.51 2. นักศึกษาได้พัฒนาความรู้ด้านการวางแผนการจัดการเชิงธุรกิจเพิ่มขึ้นร้อยละ 80		98,000	งบใช้สอย 1. ค่าเช่าชุดแสดงพีธีเปิด (16 ชุด * 1,000 บาท) = 16,000 บาท 2. ค่าเช่าเครื่องเสียง พร้อมอุปกรณ์ดนตรี (2 วัน * 15,000 บาท) = 30,000 บาท 3. ค่าเช่าเดินสำหรับทำกิจกรรม (1,000 บาท * 15 หลัง) = 15,000 บาท งบวัสดุ 1. ค่าวัสดุสำหรับบริหารการ = 22,000 บาท 2. ค่าวัสดุสำหรับงานแฟร์ = 15,000 บาท	ธ.ค.62	กิจกรรมนักศึกษา	พีรวัฒน์
4	กิจกรรมธรรมะรักษา	1. เพื่อให้ นักศึกษาได้ทำบุญและอนุรักษ์ศิลปวัฒนธรรมและ ศาสนา 2. เพื่อความเป็นสิริมงคลของบุคลากร และนักศึกษาคณะ วิทยาการจัดการ 3. เพื่อสร้างขวัญและกำลังใจในการเรียน การปฏิบัติงาน และการดำเนินชีวิตตลอดจนความร่วมมือระหว่าง อาจารย์ บุคลากร และนักศึกษาของคณะวิทยาการจัดการ	เชิงปริมาณ 1. นักศึกษาคณะวิทยาการจัดการเข้าร่วมโครงการไม่น้อยกว่า ร้อยละ 80 2. บุคลากรคณะวิทยาการจัดการเข้าร่วมโครงการไม่น้อยกว่า ร้อยละ 80 เชิงคุณภาพ บุคลากร และนักศึกษามีความพึงพอใจในการเข้าร่วมไม่น้อยกว่า ค่าเฉลี่ย 3.51		14,300	งบใช้สอย ค่าเช่าเดินที่ 2 หลังๆ ละ 1,500 บาท = 3,000 บาท งบวัสดุ ค่าวัสดุ = 11,300 บาท	ม.ค.63	กิจกรรมนักศึกษา/ เศรษฐศาสตร์	พีรวัฒน์

ข้อมูลกิจกรรม กิจกรรมนักศึกษา
ประจำปีงบประมาณ พ.ศ. 2563

ลำดับที่	แผนงาน/โครงการ/กิจกรรม	วัตถุประสงค์ของโครงการ	ตัวชี้วัดของกิจกรรม	แหล่งงบประมาณและจำนวนงบประมาณ		รายละเอียดงบประมาณ	ระยะเวลาดำเนินการ	ผู้รับผิดชอบ	ผู้ประสานงาน
				แผ่นดิน	รายได้				
5	กิจกรรมแข่งขันกีฬามหาวิทยาลัย "เจ้าฟ้าเกมส์" ภาคปกติ	1. เพื่อให้ นักศึกษา คณะวิทยาการจัดการ มีเครือข่ายทางด้านกีฬาและสันตนาการ รวมถึงการสร้างความสัมพันธ์ระหว่างนักศึกษาภายในสถาบัน 2. เพื่อสร้างความร่วมมือด้านกิจกรรมของนักศึกษาในอนาคต โดยใช้การกีฬาเป็นสื่อในการประสานสัมพันธ์ระหว่างหน่วยงานมหาวิทยาลัย 3. เพื่อสร้างความสามัคคีและส่งเสริมการมีสุขภาพพลานามัยที่ดีจากการออกกำลังกายและเล่นกีฬา	เชิงปริมาณ นักศึกษาคณะศึกษาศาสตร์ คณะวิทยาการจัดการ เข้าร่วมโครงการ ไม่น้อยกว่าร้อยละ 80 เชิงคุณภาพ นักศึกษาคณะศึกษาศาสตร์ คณะวิทยาการจัดการ เข้าร่วมโครงการ มีความพึงพอใจต่อการจัดกิจกรรมค่าเฉลี่ยมากกว่า 3.51		87,500	งบใช้สอย 1. ค่าเช่าชุดเดินขบวนพาเหรดพร้อมแต่งหน้า (15 ชุด ๆ ละ 1,000 บาท) 15,000 บาท 2. ค่าเช่าชุดเชียร์ลีดเดอร์พร้อมแต่งหน้า (20 ชุด * 1,000 บาท) = 20,000 บาท 2. ค่าอาหารกลางวัน (400 คน * 50 บาท * 1 มื้อ) 20,000 บาท งบวัสดุ 1. เสื้อกีฬาสำหรับนักกีฬา (80 ตัว ๆ ละ 140 บาท) 11,200 บาท 2. ค่าวัสดุสำหรับดำเนินกิจกรรม 17,300 บาท 3. เสื้อยืด 4,000 บาท	มี.ค.63	กิจการนักศึกษา/ บริหารธุรกิจ	พีรวัฒน์
6	กิจกรรมแข่งขันกีฬามหาวิทยาลัย "เจ้าฟ้าเกมส์" ภาคพิเศษ	1. เพื่อให้ นักศึกษา คณะวิทยาการจัดการ มีเครือข่ายทางด้านกีฬาและสันตนาการ รวมถึงการสร้างสัมพันธ์ระหว่างนักศึกษาภายในสถาบัน 2. เพื่อสร้างความร่วมมือด้านกิจกรรมของนักศึกษาในอนาคต โดยใช้การกีฬาเป็นสื่อในการประสานสัมพันธ์ระหว่างหน่วยงานมหาวิทยาลัย 3. เพื่อสร้างความสามัคคีและส่งเสริมการมีสุขภาพพลานามัยที่ดีจากการออกกำลังกายและเล่นกีฬา	เชิงปริมาณ นักศึกษาเต็มเวลาเสาร์ - อาทิตย์ เข้าร่วมโครงการ ไม่น้อยกว่า ร้อยละ 80 เชิงคุณภาพ นักศึกษาเต็มเวลา เสาร์ - อาทิตย์ คณะวิทยาการจัดการ ที่เข้าร่วมมีความพึงพอใจต่อการจัดกิจกรรมค่าเฉลี่ยมากกว่า 3.51		22,500	งบใช้สอย 1. ค่าอาหารว่าง (500 คน * 25 บาท * 1 มื้อ) = 12,500 บาท งบวัสดุ 1. เสื้อยืดสำหรับเดินขบวนพาเหรด (65 ตัว * 100 บาท) = 6,500 บาท 2. วัสดุสำหรับดำเนินกิจกรรม 3,500 บาท	มี.ค.63	กิจการนักศึกษา/ การบัญชี	พีรวัฒน์
7	กิจกรรมปัจฉิมนิเทศนักศึกษาชั้นปีที่ 4	1. เพื่อให้ นักศึกษามีความรู้และความเข้าใจถึง บทบาท หน้าที่ และความสำคัญของการใช้ชีวิตหลังสำเร็จการศึกษา 2. เพื่อส่งเสริมให้นักศึกษามีความรู้และเทคนิคการเขียนใบสมัครงานมาประยุกต์ใช้ในการสมัครงาน 3. เพื่อพัฒนาคุณภาพของนักศึกษาให้มีคุณสมบัติพร้อมเข้าสู่ตลาดแรงงาน 4. เพื่อให้ นักศึกษามีคุณธรรมจริยธรรม ในการปฏิบัติกิจกรรมต่าง ๆ 5. เพื่อสร้างความสัมพันธ์อันดีระหว่างนักศึกษาในสาขาวิชา และต่างสาขาวิชา	เชิงปริมาณ นักศึกษาคณะวิทยาการจัดการ เข้าร่วมโครงการ ไม่น้อยกว่า ร้อยละ 80 เชิงคุณภาพ 1. นักศึกษามีความรู้ด้านเทคนิคการเขียนใบสมัครงานเพิ่มขึ้น ร้อยละ 80 2. นักศึกษามีระดับความพึงพอใจในการเข้าร่วมโครงการค่าเฉลี่ย ไม่น้อยกว่า 3.51		51,000	งบใช้สอย - ค่าอาหารกลางวัน 400 คน * 80 บาท * 1 มื้อ = 32,000 บาท - ค่าอาหารว่าง 400 คน * 35 บาท * 1 มื้อ = 14,000 บาท งบวัสดุ ค่าวัสดุ = 5,000 บาท	มี.ย.63	กิจการนักศึกษา/ การจัดการทั่วไป/ คำปรึกษา/ธุรกิจดิจิทัล	พีรวัฒน์
8	กิจกรรมแสดงความยินดีกับบัณฑิตใหม่	1. เพื่อร่วมแสดงความยินดีกับบัณฑิตใหม่ 2. เพื่อส่งเสริมความรัก ความภาคภูมิใจในสถาบันการศึกษา 3. เพื่อเป็นการพบปะสังสรรค์ระหว่างอาจารย์ นักศึกษา ปัจจุบันและบัณฑิตใหม่	เชิงปริมาณ บัณฑิตคณะวิทยาการจัดการ เข้าร่วม ไม่น้อยกว่า ร้อยละ 80 เชิงคุณภาพ บัณฑิตมีความพึงพอใจในการจัดกิจกรรม ไม่น้อยกว่าค่าเฉลี่ย 3.51		70,000	งบใช้สอย ค่าจ้างเหมาทำชุดแสดงความยินดีกับบัณฑิต 1. ชุดคณะวิทยาการจัดการ 1 ชุด ราคา 10,000 บาท 2. ชุดสาขาวิชา จำนวน 12 สาขา 12 ชุด ราคา 60,000 บาท	ตามประกาศ ของ มหาวิทยาลัย	กิจการนักศึกษา	พีรวัฒน์

ข้อมูลกิจกรรม กิจการนักศึกษา
ประจำปีงบประมาณ พ.ศ. 2563

ลำดับที่	แผนงาน/โครงการ/กิจกรรม	วัตถุประสงค์ของโครงการ	ตัวชี้วัดของกิจกรรม	แหล่งงบประมาณและจำนวนงบประมาณ		รายละเอียดงบประมาณ	ระยะเวลาดำเนินการ	ผู้รับผิดชอบ	ผู้ประสานงาน
				แผ่นดิน	รายได้				
9	กิจกรรมอบรมเชิงปฏิบัติการพัฒนาศักยภาพผู้นำนักศึกษา	<p>1. เพื่อให้ นักศึกษามีความรู้ และความเข้าใจเกี่ยวกับภาวะความเป็นผู้นำเพิ่มมากขึ้น</p> <p>2. เพื่อก่อให้เกิดความสามัคคีและความสัมพันธ์อันดีระหว่างนักศึกษา</p> <p>3. เพื่อให้ นักศึกษามีความรู้เกี่ยวกับการพัฒนาบุคลิกภาพของความเป็นผู้นำเพิ่มมากขึ้น ที่จะสามารถนำไปประยุกต์ใช้ในการปฏิบัติงาน</p>	<p>เชิงปริมาณ นักศึกษาคณะวิทยาการจัดการเข้าร่วมโครงการไม่น้อยกว่าร้อยละ 80</p> <p>เชิงคุณภาพ 1. นักศึกษามีภาวะความเป็นผู้นำเพิ่มขึ้นไม่น้อยกว่าร้อยละ 80 (วัดความสำเร็จโดยการสังเกตพฤติกรรม การแสดงออกและการทำงานเป็นทีม โดยเก็บข้อมูลวิธีสัมภาษณ์หรือแบบสอบถาม</p> <p>2. นักศึกษามีระดับความพึงพอใจในการเข้าร่วมโครงการค่าเฉลี่ยไม่น้อยกว่า 3.51</p>		299,880	<p>งบตอบแทน ค่าตอบแทนวิทยากร (5 คน * 30 ชั่วโมง ชั่วโมงละ 400 บาท) 60,000 บาท</p> <p>งบใช้สอย 1. ค่าที่พักนักศึกษา (500 บาท * 50 คน * 2 คืน) 50,000 บาท 2. ค่าที่พักอาจารย์และบุคลากร (900 บาท * 24 คน * 2 คืน) 43,200 3. ค่าที่พักอาจารย์ (เดี่ยว) (1,450 บาท * 1 คน * 2 คืน) 2,900 บาท 4. ค่าที่พักวิทยากร (900 บาท * 2 คืน * 2 ห้อง) 3,600 บาท 5. ค่าอาหารสำหรับนักศึกษา (50 คน * 8 มื้อ มื้อละ 100 บาท) 40,000 บาท 6. ค่าอาหารว่างสำหรับนักศึกษา (50 คน * 8 มื้อ มื้อละ 20 บาท) 8,000 บาท 7. ค่าเบี้ยเลี้ยงอาจารย์และบุคลากร (23 คน * 240 บาท * 3 วัน) 16,560 บาท 8. ค่าเบี้ยเลี้ยงอาจารย์และบุคลากร (2 คน * 270 บาท * 3 วัน) 1,620 บาท 9. ค่าเช่ารถโดยสารไม่น้อยกว่า 40 ที่นั่ง (1 คัน * 15,000 บาท * 3 วัน) 45,000 บาท</p> <p>งบวัสดุ 1. ค่าน้ำมันเชื้อเพลิงรถตู้ 2 คัน 4,000 บาท 2. ค่าวัสดุสำหรับดำเนินกิจกรรม 25,000 บาท</p>	พ.ศ. - มิ.ย.63	กิจการนักศึกษา	พีรวัฒน์
10	กิจกรรมปฐมนิเทศนักศึกษาชั้นปีที่ 1 ปีการศึกษา 2563	<p>1. เพื่อสร้างทัศนคติที่ดีต่อวิชาชีพในแต่ละสาขาวิชา ได้แก่ สาขาวิชาการจัดการทั่วไป สาขาวิชาการบริหารธุรกิจ สาขาวิชาการบัญชี สาขาวิชาการจัดการท่องเที่ยว สาขาวิชาเศรษฐศาสตร์ สาขาวิชานิติศาสตร์ สาขาวิชาการจัดการธุรกิจค้าปลีกสมัยใหม่ สาขาวิชาธุรกิจดิจิทัล และสาขาวิชาการจัดการโลจิสติกส์และซัพพลายเชน</p> <p>2. เพื่อส่งเสริมและพัฒนานักศึกษาใหม่ให้มีความพร้อมด้านบุคลิกภาพ ทัศนคติ และการปรับตัวในการอยู่ในสังคมระดับอุดมศึกษา</p> <p>3. เพื่อให้ นักศึกษาใหม่และรุ่นพี่ปัจจุบันได้สร้างความสัมพันธ์ที่ดีต่อกัน</p>	<p>เชิงปริมาณ นักศึกษาเข้าร่วมโครงการไม่น้อยกว่าร้อยละ 80 ของกลุ่มเป้าหมาย</p> <p>เชิงคุณภาพ นักศึกษามีความพึงพอใจในการจัดกิจกรรมมากกว่าค่าเฉลี่ย 3.51</p>		196,000	<p>งบตอบแทน ค่าตอบแทนวิทยากร (8 คน * 25 ชม. * 400 บาท) = 80,000. บาท</p> <p>งบใช้สอย 2. ค่าอาหาร (400 คน * 50 บาท * 2 มื้อ) = 40,000 บาท 3. ค่าอาหารว่าง (400 คน * 35 บาท * 4 มื้อ) = 56,000 บาท</p> <p>งบวัสดุ วัสดุสำหรับดำเนินกิจกรรม 20,000 บาท</p>	มิ.ย.63	กิจการนักศึกษา/ ท่องเที่ยว	พีรวัฒน์

ข้อมูลกิจกรรม กิจการนักศึกษา
ประจำปีงบประมาณ พ.ศ. 2563

ลำดับที่	แผนงาน/โครงการ/กิจกรรม	วัตถุประสงค์ของโครงการ	ตัวชี้วัดของกิจกรรม	แหล่งงบประมาณและจำนวนงบประมาณ		รายละเอียดงบประมาณ	ระยะเวลาดำเนินการ	ผู้รับผิดชอบ	ผู้ประสานงาน
				แผ่นดิน	รายได้				
11	กิจกรรมปฐมนิเทศเตรียมความพร้อมสู่สถานประกอบการ นักศึกษาชั้นปีที่ 4	1. เพื่อให้ นักศึกษาชั้นปีที่ 4 ที่จะออกฝึกปฏิบัติงานสหกิจศึกษา เข้าใจในเนื้อหาและเป้าหมายของโครงการ 2. เพื่อให้ นักศึกษามีความรู้ความเข้าใจเกี่ยวกับหลักการปฏิบัติตัวในระหว่างการปฏิบัติงาน 3. เพื่อให้ นักศึกษาเตรียมความพร้อมในเรื่องต่างๆ ก่อนจะไปฝึกปฏิบัติงานสหกิจศึกษา	เชิงปริมาณ นักศึกษาชั้นปีที่ 4 ทุกสาขาวิชาเข้าร่วมโครงการไม่ต่ำกว่าร้อยละ 80 เชิงคุณภาพ 1. นักศึกษาที่เข้าร่วมโครงการมีความรู้ความเข้าใจเกี่ยวกับการฝึกปฏิบัติงานสหกิจศึกษาไม่น้อยกว่าร้อยละ 80 2. นักศึกษาที่เข้าร่วมโครงการมีความพึงพอใจในการจัดกิจกรรมมีค่าเฉลี่ยไม่น้อยกว่า 3.51		12,400	งบตอบแทน ค่าตอบแทนวิทยากร 2 คน * 400 บาท * 8 ชม. = 6,400 บาท งบวัสดุ ค่าจ้างทำโปสเตอร์ (15 แผ่น * 400 บาท) = 6,000 บาท	ก.ค.63	กิจการนักศึกษา/ การจัดการทั่วไป/ ธุรกิจดิจิทัล/คำปัสสิก	พีรวัฒน์
12	กิจกรรมแข่งขันกีฬาสาขาวิชาเพื่อเชื่อมความสัมพันธ์ "คนแสดงเกมส์" ครั้งที่ 12	1. เพื่อสร้างความสามัคคีและความสัมพันธ์ที่ดีของนักกีฬา และ นักศึกษาทั้ง 9 สาขาวิชา 2. เพื่อพัฒนาและเสริมสร้างพละมานัยของนักศึกษาให้สมบูรณ์ 3. เพื่อเสริมสร้างประสบการณ์การแข่งขันอันก่อให้เกิดประโยชน์ต่อการพัฒนากีฬา 4. เพื่อส่งเสริมการเล่นกีฬา โดยใช้เวลาว่างให้เกิดประโยชน์ ไม่ยุ่งเกี่ยวกับยาเสพติดซึ่งสอดคล้องกับนโยบายของรัฐบาล	เชิงปริมาณ 1. นักศึกษาภาคปกติ เข้าร่วมโครงการไม่น้อยกว่าร้อยละ 80 2. คณาจารย์ บุคลากรเข้าร่วมโครงการ ไม่น้อยกว่าร้อยละ 80 เชิงคุณภาพ นักศึกษามีความพึงพอใจต่อการจัดกิจกรรมไม่น้อยกว่าค่าเฉลี่ย 3.51		107,000	งบใช้สอย 1. ค่าเช่าอุปกรณ์เครื่องเสียง = 37,000 บาท 2. ค่าอาหารกลางวัน 500 คน * 40 บาท * 1 มื้อ = 20,000 บาท 3. ค่าอาหารว่าง 500 คน * 35 บาท * 2 มื้อ = 35,000 บาท งบวัสดุ ค่าถ้วยรางวัล ค่าเหรียญ ค่าป้ายไวเนล และวัสดุที่ใช้ดำเนินงาน = 15,000 บาท	ก.ค.63	กิจการนักศึกษา/ โลจิสติกส์/นิเทศ ศาสตร์/การบัญชี	พีรวัฒน์
13	กิจกรรมน้อมวันทา บูชาครู	1. เพื่อให้ นักศึกษาได้แสดงความเคารพนอบน้อม และความกตัญญูต่อเวทิตาต่อครู-อาจารย์ 2. เพื่อให้ นักศึกษามีส่วนร่วมอนุรักษ์และสืบสานขนบธรรมเนียมประเพณีอันดีงามของไทย 3. เพื่อสร้างความสัมพันธ์อันดีระหว่างครู-อาจารย์กับลูกศิษย์ 4. เพื่อให้ นักศึกษามีความคิดสร้างสรรค์ในการประดิษฐ์พานไหว้ครู	เชิงปริมาณ อาจารย์และนักศึกษาคณะวิทยาการจัดการเข้าร่วมโครงการไม่น้อยกว่าร้อยละ 80 เชิงคุณภาพ 1. นักศึกษาได้เรียนรู้เกี่ยวกับขนบธรรมเนียมประเพณีและรำลึกถึงพระคุณอาจารย์ โดยใช้การสัมภาษณ์ผู้เป็นตัวแทนมอบพานไหว้ครู จำนวน 9 สาขา 2. นักศึกษามีความสามัคคีและความสัมพันธ์อันดีระหว่างอาจารย์กับนักศึกษา โดยใช้การสัมภาษณ์นักศึกษาที่ช่วยงานในโครงการ โดยให้ตัวแทนสาขา จำนวน 9 สาขาในการประเมินผล 3. อาจารย์และนักศึกษามีระดับความพึงพอใจในการเข้าร่วมโครงการค่าเฉลี่ยไม่น้อยกว่า 3.51		9,000	งบตอบแทน 1. ประกวาดพานประเภทสวยงาม รางวัลชนะเลิศ = 1,500 บาท 2. ประกวาดพานประเภทสวยงาม รางวัลรองชนะเลิศ อันดับ 1 = 1,000 บาท 3. ประกวาดพานประเภทสวยงาม รางวัลรองชนะเลิศ อันดับ 2 = 500 บาท 4. ประกวาดพานประเภทสร้างสรรค์ รางวัลชนะเลิศ = 1,500 บาท 5. ประกวาดพานประเภทสร้างสรรค์ รางวัลรองชนะเลิศ อันดับ 1 = 1,000 บาท 6. ประกวาดพานประเภทสร้างสรรค์ รางวัลรองชนะเลิศ อันดับ 2 = 500 บาท งบวัสดุ ค่าวัสดุ = 3,000 บาท	ก.ค.63	กิจการนักศึกษา/ ธุรกิจดิจิทัล/คำปัสสิก /การจัดการทั่วไป	พีรวัฒน์

ตาราง 1 (ร่าง) จำแนกงบประมาณ ประจำปีงบประมาณ พ.ศ. 2563

ลำดับที่	หน่วยงาน	งบรายได้				งบแผ่นดิน				รวมทั้งสิ้น
		งบดำเนินงาน บริหารจัดการ	ค่าพัฒนาปรับปรุง สิ่งสนับสนุนการ เรียนรู้	ค่าตอบแทน บุคลากร	รวม	งบดำเนินงาน บริหารจัดการ	ประกัน	รายจ่ายอื่น	รวม	
1	คณะครุศาสตร์	5,278,200	1,426,900	175,700	6,880,800	910,200	100,800	-	1,011,000	7,891,800
2	คณะมนุษยศาสตร์และสังคมศาสตร์	5,412,500	1,596,900	329,800	7,339,200	1,060,600	74,300	-	1,134,900	8,474,100
3	คณะวิทยาการจัดการ	9,626,000	2,362,800	698,600	12,687,400	1,567,300	63,700	-	1,631,000	14,318,400
4	คณะวิทยาศาสตร์และเทคโนโลยี	3,396,400	870,800	291,400	4,558,600	1,869,300	90,200	-	1,959,500	6,518,100
5	- ศูนย์วิทยาศาสตร์	1,200,000	-	-	1,200,000	1,500,000	-	-	1,500,000	2,700,000
6	คณะเทคโนโลยีการเกษตร	755,100	193,800	175,700	1,124,600	431,500	37,200	-	468,700	1,593,300
7	คณะเทคโนโลยีอุตสาหกรรม	2,540,000	765,000	401,300	3,706,300	1,503,000	58,400	-	1,561,400	5,267,700
8	คณะสาธารณสุขศาสตร์	3,900,000	333,900	69,120	4,303,020	1,240,600	42,500	-	1,283,100	5,586,120
9	วิทยาลัยนวัตกรรมการจัดการ	3,026,200	172,900	80,700	3,279,800	188,300	69,000	-	257,300	3,537,100
10	มรภ.วไลยอลงกรณ์สระแก้ว	702,200	272,700	-	974,900	179,900	5,800	-	185,700	1,160,600
11	บัณฑิตวิทยาลัย	10,492,500	-	-	10,492,500	-	5,800	-	5,800	10,498,300
12	สำนักส่งเสริมวิชาการและงานทะเบียน	17,205,000	-	-	17,205,000	698,500	5,800	-	704,300	17,909,300
13	สำนักส่งเสริมการเรียนรู้และและบริการวิชาการ	227,000	-	-	227,000	170,000	5,800	-	175,800	402,800
14	- งานอนุรักษ์พันธุกรรมพืชฯ	-	-	-	-	1,000,000	-	-	1,000,000	1,000,000
15	สำนักวิทยบริการและเทคโนโลยีสารสนเทศ	898,500	-	-	898,500	682,700	5,800	-	688,500	1,587,000
16	สถาบันวิจัยและพัฒนา	5,679,800	-	-	5,679,800	-	5,800	-	5,800	5,685,600
17	- งานบ่มเพาะวิสาหกิจ (UBI)	200,000	-	-	200,000	-	-	-	-	200,000
18	งานศึกษาทั่วไป GE	603,500	-	-	603,500	700,000	5,800	-	705,800	1,309,300
19	สำนักงานอธิการบดี กองกลาง	99,021,800	-	-	99,021,800	14,129,900	11,500	-	14,141,400	113,163,200
20	- กองนโยบายและแผน	1,194,380	-	-	1,194,380	398,700	-	-	398,700	1,593,080
21	งานมาตรฐานและจัดการคุณภาพ	300,000	-	-	300,000	266,600	161,800	-	428,400	728,400
22	- กองพัฒนานักศึกษา	8,876,300	-	-	8,876,300	-	-	-	-	8,876,300
23	งานศิลปวัฒนธรรม	150,000	-	-	150,000	-	-	995,000	995,000	1,145,000
24	สำนักงานสภามหาวิทยาลัย	2,175,000	-	-	2,175,000	285,000	-	-	285,000	2,460,000
25	งานศูนย์ภาษา	280,000	-	-	280,000	-	-	-	-	280,000
26	งานวิเทศสัมพันธ์	1,000,000	-	-	1,000,000	100,000	-	-	100,000	1,100,000
รวมทั้งสิ้น		184,140,380	7,995,700	2,222,320	194,358,400	28,882,100	750,000	995,000	30,627,100	224,985,500

ตาราง 2 (ร่าง) สรุปการจัดสรรงบประมาณ ประจำปีงบประมาณ พ.ศ. 2563 (งบประมาณแผ่นดินและงบประมาณรายได้)

ลำดับที่	หน่วยงาน	งบประมาณเงินรายได้								งบประมาณเงินแผ่นดิน						รวมทั้งสิ้น
		รวมงบรายได้	วัสดุ	บริหารคณะ/ หน่วยงาน	ค่าพัฒนา ปรับปรุงสิ่ง สนับสนุนการ เรียนรู้	ค่าตอบแทน บุคลากร	ค่าประกัน	ศิลปวัฒนธรรม	ค่าธรรมเนียม	รวมงบแผ่นดิน	ค่าวัสดุ	สาธารณูปโภค	ค่าบริหารคณะ	ค่าประกัน	ผลผลิต	
1	คณะครุศาสตร์	6,880,800	1,018,200	2,283,000	1,426,900	175,700	125,000	50,000	1,802,000	1,011,000	339,400		570,800	100,800		7,891,800
2	คณะมนุษยศาสตร์และสังคมศาสตร์	7,339,200	1,308,500	2,555,000	1,596,900	329,800	90,000	50,000	1,409,000	1,134,900	421,800		638,800	74,300		8,474,100
3	คณะวิทยาการจัดการ	12,687,400	1,881,400	3,780,600	2,362,800	698,600	76,000	50,000	3,838,000	1,631,000	622,200		945,100	63,700		14,318,400
4	คณะวิทยาศาสตร์และเทคโนโลยี	4,558,600	1,521,000	1,393,400	870,800	291,400	111,000		321,000	1,959,500	1,521,000		348,300	90,200		6,518,100
5	- ศูนย์วิทยาศาสตร์	1,200,000	1,200,000							1,500,000	1,500,000					2,700,000
6	คณะเทคโนโลยีการเกษตร	1,124,600	354,000	310,100	193,800	175,700	41,000	50,000		468,700	354,000		77,500	37,200		1,593,300
7	คณะเทคโนโลยีอุตสาหกรรม	3,706,300	1,197,000	1,224,000	765,000	401,300	69,000	50,000		1,561,400	1,197,000		306,000	58,400		5,267,700
8	คณะสาธารณสุขศาสตร์	4,303,020	973,500	1,068,500	333,900	69,120	48,000	50,000	1,760,000	1,283,100	973,500		267,100	42,500		5,586,120
9	วิทยาลัยนวัตกรรมการจัดการ	3,279,800	150,000	553,200	172,900	80,700	83,000	50,000	2,190,000	257,300	50,000		138,300	69,000		3,537,100
10	มหาวิทยาลัยราชภัฏวไลยอลงกรณ์สระแก้ว	974,900	212,400	436,300	272,700			3,500	50,000				109,100	5,800		1,160,600
11	บัณฑิตวิทยาลัย	10,492,500	10,489,000					3,500						5,800		10,498,300
12	สำนักส่งเสริมวิชาการและงานทะเบียน	17,205,000	17,201,500					3,500						5,800		17,909,300
13	สำนักส่งเสริมการเรียนรู้และบริการวิชาการ	227,000	223,500					3,500						5,800		402,800
14	- งานอนุรักษ์พันธุกรรมพืชฯ	-	-							1,000,000	1,000,000					1,000,000
15	สำนักวิทยบริการและเทคโนโลยีสารสนเทศ	898,500	895,000					3,500						5,800		1,587,000
16	สถาบันวิจัยและพัฒนา	5,679,800	5,676,300					3,500						5,800		5,685,600
17	- งานบ่มเพาะวิสาหกิจ (UBI)	200,000	200,000													200,000
18	งานศึกษาทั่วไป GE	603,500	600,000					3,500						5,800		1,309,300
19	สำนักงานอธิการบดี กองกลาง	99,021,800	99,016,300					5,500						11,500		113,163,200
20	- กองนโยบายและแผน	1,194,380	1,194,380													1,593,080
21	งานมาตรฐานและจัดการคุณภาพ	300,000	300,000											161,800		728,400
22	- กองพัฒนานักศึกษา	8,876,300	8,876,300													8,876,300
23	งานศิลปวัฒนธรรม	150,000							150,000						995,000	1,145,000
24	สำนักงานสภามหาวิทยาลัย	2,175,000	2,175,000													2,460,000
25	งานศูนย์ภาษา	280,000	280,000													280,000
26	งานวิเทศสัมพันธ์	1,000,000	1,000,000													1,100,000
รวมทั้งสิ้น		194,358,400	157,943,280	13,604,100	7,995,700	2,222,320	673,000	600,000	11,320,000	30,627,100	17,001,200	8,479,900	3,401,000	750,000	995,000	224,985,500

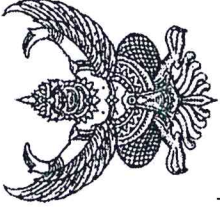

คำสั่งคณะกรรมการจัดการ

มหาวิทยาลัยราชภัฏวไลยอลงกรณ์ ในพระบรมราชูปถัมภ์

ที่ ๐๙๖ / ๒๕๖๒

เรื่อง แต่งตั้งคณะกรรมการทบทวน พัฒนาและบริหารแผนกลยุทธ์และแผนปฏิบัติการคณะวิทยาการจัดการ
ประจำปีงบประมาณ พ.ศ. ๒๕๖๓

เพื่อให้การทบทวน พัฒนาและบริหารแผนกลยุทธ์และแผนปฏิบัติการตามประเด็นยุทธศาสตร์
ของคณะวิทยาการจัดการ เป็นไปด้วยความเรียบร้อยและมีประสิทธิภาพ คณะวิทยาการจัดการจึงแต่งตั้ง
คณะกรรมการทบทวน พัฒนาและบริหารแผนกลยุทธ์และแผนปฏิบัติการคณะวิทยาการจัดการ ประจำปี
งบประมาณ พ.ศ. ๒๕๖๓ ดังต่อไปนี้

- | | |
|-------------------------------------|------------------|
| ๑. ผู้ช่วยศาสตราจารย์กานต์ | ทองวี |
| ๒. รองศาสตราจารย์ ดร.ฉันทะ | จันทร์เสนา |
| ๓. ผู้ช่วยศาสตราจารย์ ดร.ธีรธนิภา | ศิริโวหาร |
| ๔. ผู้ช่วยศาสตราจารย์ ดร.ภิญญาพัชญ์ | นาถภิบาล |
| ๕. ผู้ช่วยศาสตราจารย์ประกอบเกียรติ | อัมศิริ |
| ๖. ผู้ช่วยศาสตราจารย์ประพันธ์พงษ์ | จิณพงษ์ |
| ๗. ผู้ช่วยศาสตราจารย์ประสิทธิ์ | สุสุมิตร |
| ๘. ผู้ช่วยศาสตราจารย์ ดร.รัตนา | สิตี |
| ๙. ผู้ช่วยศาสตราจารย์และเอียด | จรรย์ภี |
| ๑๐. ผู้ช่วยศาสตราจารย์วรพจน์ | บุษราคัมวดี |
| ๑๑. ผู้ช่วยศาสตราจารย์วิกรมต์ | เผือกมงคล |
| ๑๒. ผู้ช่วยศาสตราจารย์ภาวดี | หุปิยะ |
| ๑๓. ผู้ช่วยศาสตราจารย์ ดร.ศักดิ์ชาย | นาคนก |
| ๑๔. อาจารย์ศิริพร | จิระชัยประสิทธิ์ |
| ๑๕. ผู้ช่วยศาสตราจารย์สุจิราภรณ์ | พักจันทร์ |
| ๑๖. ผู้ช่วยศาสตราจารย์อาทิมา | แป้นัญญาเนนท์ |
| ๑๗. ผู้ช่วยศาสตราจารย์อาภา | ไสยสมบัติ |
| ๑๘. ผู้ช่วยศาสตราจารย์อุทัย | ยะรี |
| ๑๙. อาจารย์ ดร.ไอลดา | อรุณศรี |
| ๒๐. อาจารย์กิตินันท์ | มากปรางค์ |
| ๒๑. อาจารย์จรัสรัตน์ | หนองหัว |
| ๒๒. อาจารย์ชื่อยา | ย่างงาม |
| ๒๓. ผู้ช่วยศาสตราจารย์ชวลา | ละวาทีน |
| ๒๔. อาจารย์ ดร.ณัตตยา | เอี่ยมคง |
| ๒๕. อาจารย์ธรรนันท | ทิวาราศรีวิทย์ |
| ๒๖. อาจารย์ ดร.ฉันทธร | ติณภาพ |

๒๗. อาจารย์ชนินธุ์นันท์
 ๒๘. อาจารย์ชนย์นิชา
 ๒๙. อาจารย์ฉัตรรัตน์
 ๓๐. อาจารย์นรินธนา
 ๓๑. อาจารย์นิศากร
 ๓๒. อาจารย์ปริญกร
 ๓๓. อาจารย์ปวีรตา
 ๓๔. อาจารย์เปรมฤดี
 ๓๕. อาจารย์พงเพชร
 ๓๖. อาจารย์พิชญ์ณี
 ๓๗. อาจารย์ภัทรภร
 ๓๘. อาจารย์ภารตี
 ๓๙. อาจารย์มณฑนา
 ๔๐. อาจารย์ ดร.มนสิชา
 ๔๑. อาจารย์ ดร. วรรัตน์
 ๔๒. รองศาสตราจารย์วรุณี
 ๔๓. อาจารย์วัชรพล
 ๔๔. อาจารย์ศรินธร
 ๔๕. ผู้ช่วยศาสตราจารย์ศิริพงษ์
 ๔๖. อาจารย์ศิริวรรณ
 ๔๗. อาจารย์อภิชาติ
 ๔๘. ผู้ช่วยศาสตราจารย์อัจฉราวรรณ
 ๔๙. อาจารย์อัญชลี
 ๕๐. อาจารย์อุบล
 ๕๑. นางพาทิพย์
 ๕๒. นางปรานี
 ๕๓. นางสาวสุกัญญา
 ๕๔. นางสาวนิศรา
 ๕๕. นางสาวณัฐวรรณ
 ๕๖. นายสุรเสน
 ๕๗. นายพีรวัฒน์
 ๕๘. นายชัยวัฒน์
 ๕๙. นายพชรวัฒน์
 ๖๐. นางสาวเพชรกมล

- จันทร์แย้ม
 วิโรจน์จุนท์
 วงษ์กาฬสินธุ์
 บุษปฤกษ์
 มะลิวัลย์
 สว่างศรี
 เลิศวิริยะประสิทธิ์
 ทองลา
 สุขประเสริฐ
 ตรีณากรณ์
 พนมพันธ์
 นิกชอบ
 สีเขียว
 อนุกุล
 สัมพัทธ์พงศ์
 เขวามันธุ์
 วงศ์จันทร์
 ไชยรัตน์
 ฐานมัน
 คำดี
 การะเวก
 สุขเกิด
 เขาวราช
 ไม่พุ่ม
 ฐปัฐการ
 นายาว
 แก่นสมบัติ
 โภควัต
 อันธูระ
 กรานโต
 ต้นตอ
 สร้อยเวทย์
 ศรีนิล
 เพชรสุนทร

ส่ง ณ วันที่ ๑ มิถุนายน ๒๕๖๒



(ผู้ช่วยศาสตราจารย์ประพันธ์พงษ์ ชินพงษ์)

คณบดีคณะวิทยาการจัดการ