

ตารางที่ 1 แสดงรายงานการตั้งเบิกสะสมงบประมาณภาพรวม (แผ่นดินและรายได้ ประจำปีงบประมาณ พ.ศ. 2562 เดือน ตุลาคม 2561-กุมภาพันธ์ 2562)

ลำดับ	หน่วยงาน	งบจัดสรร	แสดงแผนและผลการเบิกใช้งบประมาณภาพรวม											
			ธ.ค.-61			เป้าหมายไตรมาสที่ 1			ม.ค.-62			ก.พ.-62		
			ตั้งเบิก	คงเหลือ	ร้อยละ	30% ตั้งเบิก	ตั้งเบิก	คงเหลือ	ร้อยละ	ตั้งเบิก	คงเหลือ	ร้อยละ		
1	คณะครุศาสตร์	12,815,828	1,418,838.79	11,396,989.21	11.07	3,844,748	1,682,839.40	11,132,988.60	13.13	2,335,831.39	10,479,996.61	18.23		
2	คณะมนุษยศาสตร์และสังคมศาสตร์	7,804,275	1,632,894.30	6,171,380.70	20.92	2,341,283	2,358,423.68	5,445,851.32	30.22	2,996,613.39	4,807,661.61	38.40		
3	คณะวิทยาการจัดการ	12,824,300	2,773,738.73	10,050,561.27	21.63	3,847,290	3,027,221.83	9,797,078.17	23.61	3,590,781.98	9,233,518.02	28.00		
4	คณะวิทยาศาสตร์และเทคโนโลยี	8,353,000	1,053,536.72	7,299,463.28	12.61	2,505,900	1,640,233.52	6,712,766.48	19.64	2,161,596.14	6,191,403.86	25.88		
5	- งานศูนย์วิทยาศาสตร์	1,200,000	731,261.58	468,738.42	60.94	360,000	806,343.48	393,656.52	67.20	817,043.48	382,956.52	68.09		
6	คณะเทคโนโลยีอุตสาหกรรม	6,108,100	1,133,222.28	4,974,877.72	18.55	1,832,430	1,332,901.65	4,775,198.35	21.82	2,364,099.30	3,744,000.70	38.70		
7	คณะเทคโนโลยีการเกษตร	2,083,000	509,476.13	1,573,523.87	24.46	624,900	639,074.10	1,443,925.90	30.68	844,812.21	1,238,187.79	40.56		
8	คณะสาธารณสุขศาสตร์	6,119,100	918,011.90	5,201,088.10	15.00	1,835,730	1,691,220.85	4,427,879.15	27.64	2,030,693.45	4,088,406.55	33.19		
9	วิทยาลัยนวัตกรรมการ	3,813,600	232,621.48	3,580,978.52	6.10	1,144,080	432,492.52	3,381,107.48	11.34	802,942.65	3,010,657.35	21.05		
10	มรภ. วไลยฯสระแก้ว	3,076,300	374,920.00	2,701,380.00	12.19	922,890	890,569.63	2,185,730.37	28.95	861,487.23	2,214,812.77	28.00		
11	โรงเรียนสาธิต	74,543,360	14,276,155.53	60,267,204.47	19.15	22,363,008	20,792,030.98	53,751,329.02	27.89	30,900,740.22	43,642,619.78	41.45		
12	บัณฑิตวิทยาลัย	16,091,200	2,140,358.61	13,950,841.39	13.30	4,827,360	3,220,628.25	12,870,571.75	20.01	4,105,115.72	11,986,084.28	25.51		
13	สำนักงานอธิการบดี	537,395,800	95,492,574.71	441,903,225.29	17.77	161,218,740	130,929,881.88	406,465,918.12	24.36	161,622,548.00	375,773,252.00	30.08		
14	- งานวิเทศสัมพันธ์	1,000,000	40,762.50	959,237.50	4.08	300,000	41,069.59	958,930.41	4.11	68,017.83	931,982.17	6.80		
15	-งานพัฒนาอาจารย์และบุคลากรมืออาชีพ	6,275,200	454,291.36	5,820,908.64	7.24	1,882,560	859,724.36	5,415,475.64	13.70	1,016,634.48	5,258,565.52	16.20		
16	- งานสิทธิประโยชน์	64,397,962	14,050,215.47	50,347,746.53	21.82	19,319,389	18,556,801.59	45,841,160.41	28.82	21,841,589.79	42,556,372.21	33.92		
17	กองนโยบายและแผน	25,377,600	7,820,337.69	17,557,262.31	30.82	7,613,280	6,476,448.97	18,901,151.03	25.52	7,820,337.69	17,557,262.31	30.82		
18	- งานมาตรฐานและจัดการคุณภาพ	1,649,100	33,115.00	1,615,985.00	2.01	494,730	130,294.97	1,518,805.03	7.90	207,951.39	1,441,148.61	12.61		
19	กองพัฒนานักศึกษา	3,650,100	1,975,389.82	1,674,710.18	54.12	1,095,030	2,003,561.34	1,646,538.66	54.89	2,223,228.79	1,426,871.21	60.91		
20	- งานศิลปวัฒนธรรม	695,000	206,414.00	488,586.00	29.70	208,500	275,301.12	419,698.88	39.61	305,941.12	389,058.88	44.02		
21	สำนักส่งเสริมวิชาการและงานทะเบียน	28,140,000	4,433,814.26	23,706,185.74	15.76	8,442,000	5,778,764.08	22,361,235.92	20.54	6,941,327.66	21,198,672.34	24.67		
22	- งานศูนย์ภาษา	2,760,997	70,021.16	2,690,975.84	2.54	828,299	540,603.81	2,220,393.19	19.58	1,036,213.97	1,724,783.03	37.53		
23	- งานศึกษาทั่วไป	1,426,000	799,964.78	626,035.22	56.10	427,800	325,856.78	1,100,143.22	22.85	429,796.43	996,203.57	30.14		
24	สำนักส่งเสริมการเรียนรู้และและบริการ	3,981,240	11,796.17	3,969,443.83	0.30	1,194,372	916,627.84	3,064,612.16	23.02	1,040,918.68	2,940,321.32	26.15		
25	สำนักวิทยบริการและเทคโนโลยีสารสนเทศ	1,010,000	425,862.38	584,137.62	42.16	303,000	327,218.90	682,781.10	32.40	370,624.29	639,375.71	36.70		
26	สถาบันวิจัยและพัฒนา	6,399,860	466,956.04	5,932,903.96	7.30	1,919,958	808,240.95	5,591,619.05	12.63	888,356.35	5,511,503.65	13.88		
27	สำนักงานสภามหาวิทยาลัย	1,800,000	467,609.36	1,332,390.64	25.98	540,000	844,776.98	955,223.02	46.93	971,352.75	828,647.25	53.96		
	<b>รวมจัดสรร</b>	<b>840,790,922</b>	<b>155,715,289.59</b>	<b>685,075,632.41</b>	<b>18.52</b>	<b>252,237,277</b>	<b>209,617,168.08</b>	<b>631,173,753.92</b>	<b>24.93</b>	<b>263,126,158.19</b>	<b>577,664,763.81</b>	<b>31.30</b>		

ตารางที่ 2 แสดงรายงานการตั้งเบิกสะสมงบประมาณแผ่นดิน ประจำปีงบประมาณ พ.ศ. 2562 เดือน ตุลาคม 2561- กุมภาพันธ์ 2562

ลำดับ ที่	หน่วยงาน	งบบุคลากร			งบดำเนินงาน			งบลงทุน				อุดหนุนบุคลากร			งบอุดหนุน		รายจ่ายอื่น		รวมทั้งสิ้นจัดสรร	รวมตั้งเบิก	ร้อยละ
		จัดสรร	ตั้งเบิก	ร้อยละ	จัดสรร	ตั้งเบิก	ร้อยละ	ครุภัณฑ์	ที่ดินสิ่งก่อสร้าง	ตั้งเบิก	ร้อยละ	อุดหนุนบุคลากร	ตั้งเบิก	ร้อยละ	จัดสรร	ตั้งเบิก	จัดสรร	ตั้งเบิก			
1	คณะครุศาสตร์				2,585,200.00	729,861.93	28.23	1,477,000.00		-							4,921,528.00	1,081,630.77	8,983,728.00	1,811,492.70	20.16
2	คณะมนุษยศาสตร์และสังคมศาสตร์				3,199,900.00	917,296.43	28.67			-							1,099,875.00	384,398.53	4,299,775.00	1,301,694.96	30.27
3	คณะวิทยาการจัดการ				4,629,400.00	862,600.43	18.63			-							837,200.00	250,299.95	5,466,600.00	1,112,900.38	20.36
4	คณะวิทยาศาสตร์และเทคโนโลยี				2,841,300.00	717,845.86	25.26			-				1,434,600.00	143,460.00		2,052,500.00	327,541.99	6,328,400.00	1,188,847.85	18.79
5	- งานศูนย์วิทยาศาสตร์				-					-							-			-	
6	คณะเทคโนโลยีอุตสาหกรรม				2,173,700.00	915,183.74	42.10	761,900.00		667,000.00	87.54				662,800.00	-	684,700.00	158,206.03	4,283,100.00	1,740,389.77	40.63
7	คณะเทคโนโลยีการเกษตร				700,500.00	319,664.91	45.63			-							479,700.00	117,817.00	1,180,200.00	437,481.91	37.07
8	คณะสาธารณสุขศาสตร์				1,718,500.00	837,067.90	48.71	182,200.00		181,975.00	99.88						833,000.00	248,261.00	2,733,700.00	1,267,303.90	46.36
9	วิทยาลัยนวัตกรรมการจัดการ				437,200.00	91,782.51	20.99			-					1,215,600.00	141,560.00	1,216,100.00	277,432.00	2,868,900.00	510,774.51	17.80
10	มรภ. วไลยธารแก้ว				476,200.00	394,691.65	82.88			-							2,016,000.00	254,014.98	2,492,200.00	648,706.63	26.03
11	โรงเรียนสาธิต				-			250,000.00		250,000.00	100.00				9,835,700.00	1,577,177.46	2,008,700.00	584,227.10	12,094,400.00	2,411,404.56	19.94
12	บัณฑิตวิทยาลัย				-					-							6,500.00	-	6,500.00	-	-
13	สำนักงานอธิการบดี	72,194,000.00	26,091,806.75	36.14	23,873,000.00	18,180,921.87	76.16	27,062,700.00	102,777,200.00	-		235,957,100.00	92,781,833.18	39.32			1,500,000.00	-	463,364,000.00	137,054,561.80	29.58
14	- งานวิเทศสัมพันธ์				-					-							-			-	
15	-งานพัฒนาอาจารย์และบุคลากรมืออาชีพ																800,000.00	240,786.16	800,000.00	240,786.16	30.10
16	- งานสิทธิประโยชน์																				
17	กองนโยบายและแผน				96,100.00	13,375.00	13.92			-							5,370,400.00	-	5,466,500.00	13,375.00	0.24
18	- งานมาตรฐานและจัดการคุณภาพ																1,349,100.00	101,317.47	1,349,100.00	101,317.47	7.51
19	กองพัฒนานักศึกษา				-					-							-		-	-	
20	- งานศิลปวัฒนธรรม				-					-							545,000.00	295,941.12	545,000.00	295,941.12	54.30
21	สำนักส่งเสริมวิชาการและงานทะเบียน				6,500.00		-			-							-		6,500.00	-	-
22	- งานศูนย์ภาษา				-					-							2,560,997.00	870,920.80	2,560,997.00	870,920.80	34.01
23	- งานศึกษาทั่วไป				506,500.00	118,195.00	23.34			-							616,000.00	57,527.00	1,122,500.00	175,722.00	15.65
24	สำนักส่งเสริมการเรียนรู้และบริการวิชาการ				1,006,500.00	268,339.15	26.66			-							2,871,240.00	1,027,675.65	3,877,740.00	1,296,014.80	33.42
25	สำนักวิทยบริการและเทคโนโลยีสารสนเทศ				6,500.00		-			-							-		6,500.00	-	-
26	สถาบันวิจัยและพัฒนา				6,500.00		-			-					-	-	1,593,760.00	238,117.27	1,600,260.00	238,117.27	14.88
27	สำนักงานสภามหาวิทยาลัย				-					-							-			-	
<b>รวม</b>		<b>72,194,000.00</b>	<b>26,091,806.75</b>	<b>36.14</b>	<b>44,263,500.00</b>	<b>25,284,122.81</b>	<b>57.12</b>	<b>29,733,800.00</b>	<b>102,777,200.00</b>	<b>1,098,975.00</b>	<b>#DIV/0!</b>	<b>235,957,100.00</b>	<b>92,781,833.18</b>	<b>39.32</b>	<b>13,148,700.00</b>	<b>1,862,197.46</b>	<b>33,362,300.00</b>	<b>6,775,883.17</b>	<b>531,436,600.00</b>	<b>153,894,818.37</b>	<b>28.96</b>

ตารางที่ 3 แสดงรายละเอียดการตั้งเบิกงบประมาณเงินรายได้ ประจำปีงบประมาณ พ.ศ. 2562  
จำแนกตามประเภทงบประมาณรายจ่าย ( งบรายได้) ประจำเดือน ตุลาคม 2561-กุมภาพันธ์ 2562

ลำดับ ที่	หน่วยงาน	งบประมาณรายจ่ายเงินรายได้											รวมจัดสรร	ตั้งเบิก	ร้อยละ
		งบบุคลากร		งบดำเนินงาน		ครุภัณฑ์	ที่ดินสิ่งก่อสร้าง	รวม	งบอุดหนุน		งบรายจ่ายอื่น				
		จัดสรร	ตั้งเบิก	จัดสรร	ตั้งเบิก	จัดสรร	จัดสรร	ตั้งเบิก	จัดสรร	ตั้งเบิก	จัดสรร	เบิกใช้			
1	คณะครุศาสตร์	-		3,822,100	515,040.39	10,000	-	9,298	-	-			3,832,100.00	524,338.69	13.68
2	คณะมนุษยศาสตร์และสังคมศาสตร์	-		2,937,527	1,352,497.03	366,973	200,000.00	342,421	-	-	-		3,504,500.00	1,694,918.43	48.36
3	คณะวิทยาการจัดการ	-		5,018,391	2,468,572.60	1,989,309	350,000.00	9,309	-	-	-		7,357,700.00	2,477,881.60	33.68
4	คณะวิทยาศาสตร์และเทคโนโลยี	-		2,293,792	871,627.29	126,808	250,000.00	101,121	-	-	-		2,670,600.00	972,748.29	36.42
5	- งานศูนย์วิทยาศาสตร์	-		1,200,000	817,043.48	-			-	-	-		1,200,000.00	817,043.48	68.09
6	คณะเทคโนโลยีอุตสาหกรรม	-		1,072,000	223,917.53	661,400	91,600.00	399,792	-	-			1,825,000.00	623,709.53	34.18
7	คณะเทคโนโลยีการเกษตร	-		902,800	407,330.30	-			-	-			902,800.00	407,330.30	45.12
8	คณะสาธารณสุขศาสตร์	-		3,230,879	608,868.55	154,521		154,521	-	-	-		3,385,400.00	763,389.55	22.55
9	วิทยาลัยนวัตกรรมการ	-		944,700	292,168.14	-			-	-	-		944,700.00	292,168.14	30.93
10	มรภ. วไลยฯสระแก้ว	-		559,100	187,785.60	25,000		24,995		-			584,100.00	212,780.60	36.43
11	โรงเรียนสาธิต					2,071,431	1,012,080.00	1,563,316			59,365,449	26,926,019	62,448,960.00	28,489,335.66	45.62
12	บัณฑิตวิทยาลัย			15,657,540	3,853,739.50	427,160		251,376	-	-			16,084,700.00	4,105,115.72	25.52
13	สำนักงานอธิการบดี	25,563,600	11,831,613	47,713,038	12,456,935.49	755,162	-	279,438	-	-	-		74,031,800.00	24,567,986.20	33.19
14	- งานวิเทศสัมพันธ์	-		1,000,000	68,017.83	-			-	-	-		1,000,000.00	68,017.83	6.80
15	-งานพัฒนาอาจารย์และบุคลากรมีอาชีพ					100,000.00		25,400.00			5,375,200.00	775,848	5,475,200.00	801,248.32	14.63
16	- งานสิทธิประโยชน์										64,397,962.00	21,828,214.79	64,397,962.00	21,828,214.79	33.90
17	กองนโยบายและแผน	-		19,861,100	7,806,962.69	50,000		-	-	-			19,911,100.00	7,806,962.69	39.21
18	- งานมาตรฐานและจัดการคุณภาพ			276,032	83,818.92	23,968		22,815					300,000.00	106,633.92	32.64
19	กองพัฒนานักศึกษา	-				-			-	-	3,650,100	2,223,229	3,650,100.00	2,223,228.79	60.91
20	- งานศิลปวัฒนธรรม	-		150,000	10,000.00	-			-	-	-		150,000.00	10,000.00	6.67
21	สำนักส่งเสริมวิชาการและงานทะเบียน	-		27,731,747	6,539,574.33	401,753.33		401,753.33	-	-	-		28,133,500.00	6,941,327.66	24.67
22	- งานศูนย์ภาษา	-		200,000	47,098.17	-							200,000.00	47,098.17	23.55
23	- งานศึกษาทั่วไป	-		303,500	103,930.28	-			-	-			303,500.00	103,930.28	34.24
24	สำนักส่งเสริมการเรียนรู้และบริการ	-		103,500	13,243.03	-			-	-	-		103,500.00	13,243.03	12.80
25	สำนักวิทยบริการและเทคโนโลยีสารสนเทศ	-		1,003,500	370,624.29	-			-	-			1,003,500.00	370,624.29	36.93
26	สถาบันวิจัยและพัฒนา	-		503,500	-	-			-	-	3,650,100	650,239	4,153,600.00	650,239.08	15.65
27	สำนักงานสภามหาวิทยาลัย	-		1,800,000	971,352.75	-			-	-	-		1,800,000.00	971,352.75	53.96
	รวม	25,563,600	11,831,613	138,284,746	41,422,645.22	7,163,485.06	1,903,680.00	3,585,556.55	-	-	136,438,811	52,403,550	309,354,322.00	109,243,364.82	35.31

ตารางที่ 4 รายละเอียดการตั้งเบิกงบประมาณแผ่นดิน งบรายได้ ประจำเดือน ตุลาคม 2561- กุมภาพันธ์ 2562  
ประจำปีงบประมาณ พ.ศ. 2562 (จำแนกตามรายละเอียดค่าใช้จ่าย)

ลำดับ ที่	หน่วยงาน	งบบุคลากร		งบดำเนินงาน		งบลงทุน			งบอุดหนุน		อุดหนุนบุคลากร		งบรายจ่ายอื่น		รวมทั้งสิ้นจัดสรร	รวมทั้ง ตั้งเบิก	ร้อยละ
		จัดสรร	ตั้งเบิก	จัดสรร	ตั้งเบิก	ครุภัณฑ์	ที่ดินสิ่งก่อสร้าง	เบิกใช้	จัดสรร	ตั้งเบิก	จัดสรร	ตั้งเบิก	จัดสรร	ตั้งเบิก			
1	คณะครุศาสตร์	-	-	6,407,300	1,244,902.32	1,487,000	-	9,298.30	-	-	-	-	4,921,528.00	1,081,630.77	12,815,828.00	2,335,831.39	18.23
2	คณะมนุษยศาสตร์และสังคมศาสตร์	-	-	6,137,427	2,269,793.46	366,973	200,000	342,421.40	-	-	-	-	1,099,875.00	384,398.53	7,804,275.00	2,996,613.39	38.40
3	คณะวิทยาการจัดการ	-	-	9,647,791	3,331,173.03	1,989,309	350,000	9,309.00	-	-	-	-	837,200.00	250,299.95	12,824,300.00	3,590,781.98	28.00
4	คณะวิทยาศาสตร์และเทคโนโลยี	-	-	5,135,092	1,589,473.15	126,808	250,000	101,121.00	1,434,600	143,460	-	-	2,052,500.00	327,541.99	8,999,000.00	2,161,596.14	24.02
5	- งานศูนย์วิทยาศาสตร์	-	-	1,200,000	817,043.48	-	-	-	-	-	-	-	-	-	1,200,000.00	817,043.48	68.09
6	คณะเทคโนโลยีอุตสาหกรรม	-	-	3,245,700	1,139,101.27	1,423,300	91,600	1,066,792.00	662,800	-	-	-	684,700.00	158,206.03	6,108,100.00	2,364,099.30	38.70
7	คณะเทคโนโลยีการเกษตร	-	-	1,603,300	726,995.21	-	-	-	-	-	-	-	479,700.00	117,817.00	2,083,000.00	844,812.21	40.56
8	คณะสาธารณสุขศาสตร์	-	-	4,949,379	1,445,936.45	336,721	-	336,496.00	-	-	-	-	833,000.00	248,261.00	6,119,100.00	2,030,693.45	33.19
9	วิทยาลัยนวัตกรรม	-	-	1,381,900	383,950.65	-	-	-	1,215,600	141,560	-	-	1,216,100.00	277,432.00	3,813,600.00	802,942.65	21.05
10	มรภ. วไลยอลงกรณ์	-	-	1,035,300	582,477.25	25,000	-	24,995.00	-	-	-	-	2,016,000.00	254,014.98	3,076,300.00	861,487.23	28.00
11	โรงเรียนสาธิต	-	-	-	-	2,321,431	1,012,080	1,813,316.18	9,835,700	1,577,177	-	-	61,374,148.97	27,510,246.58	74,543,360.00	30,900,740.22	41.45
12	บัณฑิตวิทยาลัย	-	-	15,657,540	3,853,739.50	427,160	-	251,376.22	-	-	-	-	6,500.00	-	16,091,200.00	4,105,115.72	25.51
13	สำนักงานอธิการบดี	97,757,600	37,923,419	71,586,038	30,637,857.36	27,817,862	102,777,200	279,438.12	-	-	235,957,100	92,781,833	1,500,000.00	-	537,395,800.00	161,622,548.00	30.08
14	- งานวิเทศสัมพันธ์	-	-	1,000,000	68,017.83	-	-	-	-	-	-	-	-	-	1,000,000.00	68,017.83	6.80
15	- งานพัฒนาอาจารย์และบุคลากรมืออาชีพ	-	-	-	-	100,000	-	-	-	-	-	-	6,175,200.00	1,016,634.48	6,275,200.00	1,016,634.48	16.20
16	- งานสิทธิประโยชน์	-	-	-	13,375.00	-	-	-	-	-	-	-	64,397,962.00	21,828,214.79	64,397,962.00	21,841,589.79	33.92
17	กองนโยบายและแผน	-	-	19,957,200	7,820,337.69	50,000	-	-	-	-	-	-	5,370,400.00	-	25,377,600.00	7,820,337.69	30.82
18	- งานมาตรฐานและจัดการคุณภาพ	-	-	276,032	83,818.92	23,968	-	22,815.00	-	-	-	-	1,349,100.00	101,317.47	1,649,100.00	207,951.39	12.61
19	กองพัฒนานักศึกษา	-	-	-	-	-	-	-	-	-	-	-	3,650,100.00	2,223,228.79	3,650,100.00	2,223,228.79	60.91
20	- งานศิลปวัฒนธรรม	-	-	150,000	10,000.00	-	-	-	-	-	-	-	545,000.00	295,941.12	695,000.00	305,941.12	44.02
21	สำนักส่งเสริมวิชาการและงานทะเบียน	-	-	27,738,247	6,539,574.33	401,753	-	401,753.33	-	-	-	-	-	-	28,140,000.00	6,941,327.66	24.67
22	- งานศูนย์ภาษา	-	-	200,000	165,293.17	-	-	-	-	-	-	-	2,560,997.00	870,920.80	2,760,997.00	1,036,213.97	37.53
23	- งานศึกษาทั่วไป	-	-	810,000	372,269.43	-	-	-	-	-	-	-	616,000.00	57,527.00	1,426,000.00	429,796.43	30.14
24	สำนักส่งเสริมการเรียนรู้และและบริการวิชาการ	-	-	1,110,000	13,243.03	-	-	-	-	-	-	-	2,871,240.00	1,027,675.65	3,981,240.00	1,040,918.68	26.15
25	สำนักวิทยบริการและเทคโนโลยีสารสนเทศ	-	-	1,010,000	370,624.29	-	-	-	-	-	-	-	-	-	1,010,000.00	370,624.29	36.70
26	สถาบันวิจัยและพัฒนา	-	-	510,000	-	-	-	-	-	-	-	-	5,243,860.00	888,356.35	5,753,860.00	888,356.35	15.44
27	สำนักงานสภามหาวิทยาลัย	-	-	1,800,000	971,352.75	-	-	-	-	-	-	-	-	-	1,800,000.00	971,352.75	53.96
รวม		97,757,600	37,923,419	182,548,246	66,706,768.03	36,897,285	104,680,880	4,684,531.55	13,148,700	1,862,197	235,957,100	92,781,833	169,801,110.97	59,179,433.63	840,790,922.00	263,126,158.19	31.30

ตารางที่ 5 แสดงร้อยละผลการตั้งเบิกงบประมาณสะสมเปรียบเทียบกับเป้าหมายการเบิกจ่าย ปีงบประมาณ พ.ศ. 2562

เดือน	%เบิกจ่าย สะสม
เป้าหมาย	100
ต.ค.61	6.06
พ.ย.61	11.51
ธ.ค.61	18.19
ม.ค.62	24.93
ก.พ.62	31.30
มี.ค.62	
เม.ย.62	
พ.ค.62	
มิ.ย.62	
ก.ค.62	
ส.ค.62	
ก.ย.62	-

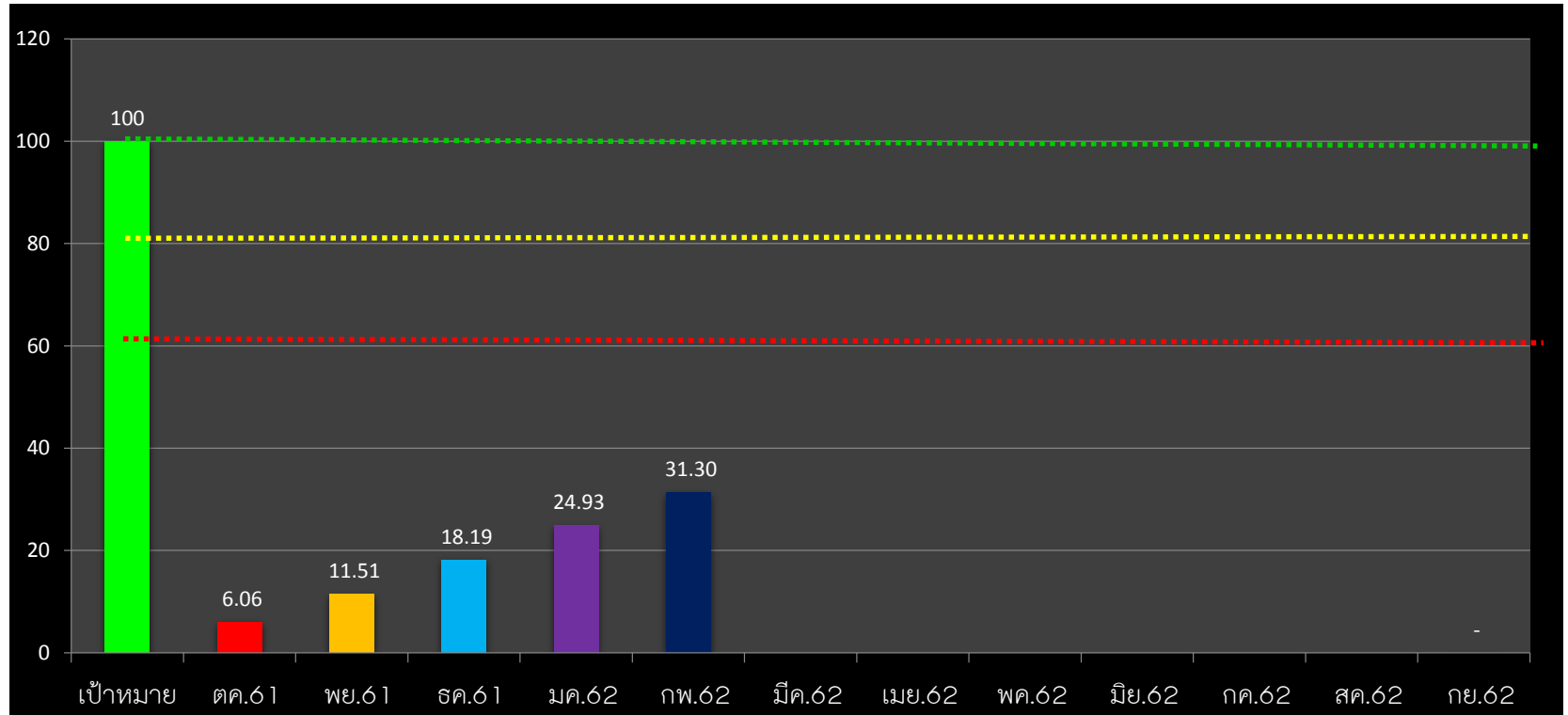

คำอธิบายจากตารางแผนภูมิ

- แผนภูมิแท่งแสดงเป้าหมายการเบิกใช้งบประมาณ คิดเป็นร้อยละ 100%
- เป็นแผนภูมิแสดงถึงผลเฉลี่ยการเบิกจ่าย ของทุกหน่วยงาน ประกอบด้วยงบประมาณแผ่นดิน งบประมาณรายได้ แผ่นดิน และรายได้ ) ประจำเดือนพฤศจิกายน 2561 คิดเป็นร้อยละการเบิกใช้ 11.20% ซึ่งมากกว่าเดือน ต.ค. 5.45 %
- เป็นแผนภูมิแสดงถึงผลเฉลี่ยการเบิกจ่าย ของทุกหน่วยงาน ประกอบด้วยงบประมาณแผ่นดิน งบประมาณรายได้ แผ่นดิน และรายได้ ) ประจำเดือนตุลาคม- ธันวาคม 2561 คิดเป็นร้อยละการเบิกใช้ 18.04% ซึ่งมากกว่าเดือน พ.ย. 6.68%
- เป็นแผนภูมิแสดงถึงผลเฉลี่ยการเบิกจ่าย ของทุกหน่วยงาน ประกอบด้วยงบประมาณแผ่นดิน งบประมาณรายได้ แผ่นดิน และรายได้ ) ประจำเดือนตุลาคม- มกราคม 2562 คิดเป็นร้อยละการเบิกใช้ 24.93% ซึ่งมากกว่าเดือน ธ.ค. 6.74%
- เป็นแผนภูมิแสดงถึงผลเฉลี่ยการเบิกจ่าย ของทุกหน่วยงาน ประกอบด้วยงบประมาณแผ่นดิน งบประมาณรายได้ แผ่นดิน และรายได้ ) ประจำเดือนตุลาคม- กุมภาพันธ์ 2562 คิดเป็นร้อยละการเบิกใช้ 30.91 % ซึ่งมากกว่าเดือน ม.ค. 8.37%

ข้อมูลสรุปจากระบบ 3 มิติ ณ วันที่ 3 กพ. 2562

โดย นส.เนตรศรินทร์ พิมพ์จันทร์