

ตารางที่ 1 แสดงรายงานการตั้งเบิกสะสมงบประมาณภาพรวม (แผ่นดินและรายได้ ประจำปีงบประมาณ พ.ศ. 2563 เดือน ตุลาคม - กุมภาพันธ์ พ.ศ. 2563)

ลำดับ	หน่วยงาน	งบจัดสรร	แสดงแผนและผลการเบิกใช้งบประมาณภาพรวม								
			ธ.ค.-62			ม.ค.-63			ก.พ.-63		
			ตั้งเบิก	คงเหลือ	ร้อยละ	ตั้งเบิก	คงเหลือ	ร้อยละ	ตั้งเบิก	คงเหลือ	ร้อยละ
1	คณะครุศาสตร์	9,617,900.00	1,332,436.71	7,622,512.43	13.85	1,765,528.88	7,852,371.12	18.36	1,995,387.57	7,622,512.43	20.75
2	คณะมนุษยศาสตร์และสังคมศาสตร์	9,086,634.00	1,858,242.21	5,489,005.98	20.45	2,704,249.58	6,382,384.42	29.76	3,597,628.02	5,489,005.98	39.59
3	คณะวิทยาการจัดการ	14,743,900.00	1,851,865.57	11,179,989.61	12.56	2,405,157.89	12,338,742.11	16.31	3,563,910.39	11,179,989.61	24.17
4	คณะวิทยาศาสตร์และเทคโนโลยี	6,833,900.00	945,330.52	5,084,537.94	13.83	1,342,541.53	5,491,358.47	19.65	1,749,362.06	5,084,537.94	25.60
5	- งานศูนย์วิทยาศาสตร์	2,700,000.00	540,207.71	1,566,552.44	20.01	953,585.91	1,746,414.09	35.32	1,133,447.56	1,566,552.44	41.98
6	คณะเทคโนโลยีอุตสาหกรรม	5,387,800.00	1,161,479.27	3,811,006.76	21.56	1,447,080.51	3,940,719.49	26.86	1,576,793.24	3,811,006.76	29.27
7	คณะเทคโนโลยีการเกษตร	1,669,660.00	230,678.73	1,215,568.39	13.82	336,296.13	1,333,363.87	20.14	454,091.61	1,215,568.39	27.20
8	คณะสาธารณสุขศาสตร์	5,814,920.00	1,245,109.01	3,955,972.59	21.41	1,618,855.81	4,196,064.19	27.84	1,858,947.41	3,955,972.59	31.97
9	วิทยาลัยนวัตกรรมการจัดการ	4,044,052.00	481,293.27	3,032,564.93	11.90	607,972.59	3,436,079.41	15.03	1,011,487.07	3,032,564.93	25.01
10	มรภ. วิทยาลัยสระแก้ว	1,362,908.00	422,499.10	733,263.90	31.00	617,768.10	745,139.90	45.33	629,644.10	733,263.90	46.20
11	บัณฑิตวิทยาลัย	10,498,300.00	1,359,865.35	7,986,831.32	12.95	2,014,818.87	8,483,481.13	19.19	2,511,468.68	7,986,831.32	23.92
12	สำนักงานอธิการบดี	440,503,700.00	109,032,794.48	270,205,736.07	24.75	136,400,407.05	304,103,292.95	30.96	170,297,963.93	270,205,736.07	38.66
13	- งานวิเทศสัมพันธ์	1,100,000.00	44,166.39	1,036,656.63	4.02	44,534.30	1,055,465.70	4.05	63,343.37	1,036,656.63	5.76
14	กองนโยบายและแผน	4,428,080.00	128,428.83	4,284,536.71	2.90	137,393.29	4,290,686.71	3.10	143,543.29	4,284,536.71	3.24
15	- งานมาตรฐานและจัดการคุณภาพ	1,728,400.00	175,637.92	1,448,133.04	10.16	255,886.96	1,472,513.04	14.80	280,266.96	1,448,133.04	16.22
16	กองพัฒนานักศึกษา	8,876,300.00	947,450.52	7,297,184.21	10.67	1,311,687.08	7,564,612.92	14.78	1,579,115.79	7,297,184.21	17.79
17	- งานศิลปวัฒนธรรม	1,145,000.00	263,873.00	763,341.25	23.05	278,723.00	866,277.00	24.34	381,658.75	763,341.25	33.33
18	สำนักส่งเสริมวิชาการและงานทะเบียน	25,081,600.00	5,706,602.99	17,855,025.29	22.75	6,767,794.41	18,313,805.59	26.98	7,226,574.71	17,855,025.29	28.81
19	- งานศูนย์ภาษา	1,538,000.00	45,189.69	1,394,801.54	2.94	119,803.81	1,418,196.19	7.79	143,198.46	1,394,801.54	9.31
20	- งานศึกษาทั่วไป	1,309,300.00	96,438.50	1,101,146.86	7.37	108,219.69	1,201,080.31	8.27	208,153.14	1,101,146.86	15.90
21	สำนักส่งเสริมการเรียนรู้และบริการวิชาการ	5,682,800.00	270,030.79	5,229,304.13	4.75	331,374.41	5,351,425.59	5.83	453,495.87	5,229,304.13	7.98
22	- งานอนุรักษ์พันธุพืช	1,000,000.00	162,100.33	559,849.60	16.21	265,892.33	734,107.67	26.59	440,150.40	559,849.60	44.02
23	สำนักวิทยบริการและเทคโนโลยีสารสนเทศ	1,587,000.00	205,759.77	942,470.34	12.97	585,572.11	1,001,427.89	36.90	644,529.66	942,470.34	40.61
24	สถาบันวิจัยและพัฒนา	5,685,600.00	965,554.72	3,745,035.12	16.98	1,800,931.17	3,884,668.83	31.68	1,940,564.88	3,745,035.12	34.13
25	- บมเพาะวิสาหกิจ (UBI)	2,200,000.00	-	2,169,695.00	-	-	2,200,000.00	-	30,305.00	2,169,695.00	1.38
26	สำนักงานสภามหาวิทยาลัย	2,460,000.00	830,093.65	1,369,976.46	33.74	961,425.22	1,498,574.78	39.08	1,090,023.54	1,369,976.46	44.31
27	โรงเรียนสาธิต	78,504,225.00	17,517,312.12	46,728,604.68	22.31	24,150,732.15	54,353,492.85	30.76	31,775,620.32	46,728,604.68	40.48
28	บริหารทรัพย์สินและรายได้	71,996,000.00	16,601,904.19	45,166,737.64	23.06	23,435,540.92	48,560,459.08	32.55	26,829,262.36	45,166,737.64	37.26
	รวมจัดสรร	726,585,979.00	164,422,345.34	462,976,040.86	22.63	212,769,773.70	513,816,205.30	29.28	263,609,938.14	462,976,040.86	36.28

ตารางที่ 2 แสดงรายงานการตั้งเบิกสะสมงบประมาณแผ่นดิน ประจำปีงบประมาณ พ.ศ. 2563 เดือน ตุลาคม -กุมภาพันธ์ พ.ศ. 2563

ลำดับที่	หน่วยงาน	งบบุคลากร		งบเงินอุดหนุน		งบอุดหนุนบุคลากร			งบเงินอุดหนุน (ยุทธศาสตร์)		รวมทั้งสิ้นจัดสรร	รวมเบิกใช้	คงเหลือ	ร้อยละ
		จัดสรร	ตั้งเบิก	จัดสรร	ตั้งเบิก	อุดหนุนบุคลากร	ตั้งเบิก	ร้อยละ	จัดสรร	ตั้งเบิก				
1	คณะครุศาสตร์			1,213,486.00	364,758.95				1,396,100.00	61,681.35	2,609,586.00	426,440.30	2,183,145.70	16.34
2	คณะมนุษยศาสตร์และสังคมศาสตร์			1,134,900.00	306,944.84				612,534.00	132,528.00	1,747,434.00	439,472.84	1,307,961.16	25.15
3	คณะวิทยาการจัดการ			1,631,000.00	1,026,203.67				425,500.00	73,963.52	2,056,500.00	1,100,167.19	956,332.81	53.50
4	คณะวิทยาศาสตร์และเทคโนโลยี			2,025,500.00	800,936.24				249,800.00	171,560.99	2,275,300.00	972,497.23	1,302,802.77	42.74
5	- งานศูนย์วิทยาศาสตร์			1,500,000.00	763,784.16				-	-	1,500,000.00	763,784.16	736,215.84	50.92
6	คณะเทคโนโลยีอุตสาหกรรม			1,561,400.00	366,652.64				120,100.00	18,060.00	1,681,500.00	384,712.64	1,296,787.36	22.88
7	คณะเทคโนโลยีการเกษตร			468,700.00	143,435.53				76,360.00	9,056.00	545,060.00	152,491.53	392,568.47	27.98
8	คณะสาธารณสุขศาสตร์			1,283,100.00	491,573.12				228,800.00	165,492.00	1,511,900.00	657,065.12	854,834.88	43.46
9	วิทยาลัยนวัตกรรมการจัดการ			257,300.00	77,104.00				679,852.00	31,060.00	937,152.00	108,164.00	828,988.00	11.54
10	มรภ. วไลยสารแก้ว			185,700.00	113,206.10				202,308.00	54,386.00	388,008.00	167,592.10	220,415.90	43.19
11	บัณฑิตวิทยาลัย			5,800.00						-	5,800.00	-	5,800.00	-
12	สำนักงานอธิการบดี	83,607,000.00	29,807,462.26	16,627,000.00	13,788,908.18	238,747,900.00	94,596,770.97	39.62	2,500,000.00	-	341,481,900.00	138,193,141.41	203,288,758.59	40.47
13	- งานวิเทศสัมพันธ์			100,000.00	62,668.20					-	100,000.00	62,668.20	37,331.80	62.67
14	กองนโยบายและแผน			116,214.00	116,213.56				445,000.00	-	561,214.00	116,213.56	445,000.44	20.71
15	- งานมาตรฐานและจัดการคุณภาพ			428,400.00	158,341.34				1,000,000.00	119,854.00	1,428,400.00	278,195.34	1,150,204.66	19.48
17	- งานศิลปวัฒนธรรม			995,000.00	380,778.75						995,000.00	380,778.75	614,221.25	38.27
18	สำนักส่งเสริมวิชาการและงานทะเบียน			704,300.00	263,496.00				7,172,300.00	220,623.12	7,876,600.00	484,119.12	7,392,480.88	6.15
19	- งานศูนย์ภาษา			-					1,258,000.00	18,044.65	1,258,000.00	18,044.65	1,239,955.35	
20	- งานศึกษาทั่วไป			705,800.00	107,304.48						705,800.00	107,304.48	598,495.52	15.20
21	สำนักส่งเสริมการเรียนรู้และและบริการวิชาการ			175,800.00	56,945.40				5,280,000.00	314,728.80	5,455,800.00	371,674.20	5,084,125.80	6.81
22	- งานอนุรักษ์พันธ์พืช			1,000,000.00	440,150.40					-	1,000,000.00	440,150.40	559,849.60	44.02
23	สำนักวิทยบริการและเทคโนโลยีสารสนเทศ			688,500.00	287,165.40						688,500.00	287,165.40	401,334.60	41.71
24	สถาบันวิจัยและพัฒนา			5,800.00							5,800.00	-	5,800.00	-
25	- บ่มเพาะวิสาหกิจ (UBI)								2,000,000.00	30,305.00	2,000,000.00	30,305.00	1,969,695.00	
26	สำนักงานสภามหาวิทยาลัย			285,000.00	129,639.60						285,000.00	129,639.60	155,360.40	45.49
27	โรงเรียนสาธิต			11,969,000.00	5,585,768.99				1,000,000.00	-	12,969,000.00	5,585,768.99	7,383,231.01	43.07
รวม		83,607,000.00	29,807,462.26	45,067,700.00	25,831,979.55	238,747,900.00	94,596,770.97	39.62	24,646,654.00	1,421,343.43	392,069,254.00	151,657,556.21	240,411,697.79	38.68

ตารางที่ 3 แสดงรายงานการตั้งเบิกสะสมงบประมาณ รายได้ ประจำปีงบประมาณ พ.ศ. 2563 เดือน ตุลาคม - กุมภาพันธ์ พ.ศ. 2563

ลำดับที่	หน่วยงาน	งบบุคลากร		งบดำเนินงาน		งบลงทุน			งบรายจ่ายอื่น		รวมทั้งสิ้นจัดสรร	รวมเบิกใช้	คงเหลือ	ร้อยละ
		จัดสรร	ตั้งเบิก	จัดสรร	ตั้งเบิก	ครุภัณฑ์	ที่ดินสิ่งก่อสร้าง	ตั้งเบิก	จัดสรร	ตั้งเบิก				
1	คณะครุศาสตร์			6,692,314.00	1,556,065.54	316,000.00	-	12,881.73			7,008,314.00	1,568,947.27	5,439,366.73	22.39
2	คณะมนุษยศาสตร์และสังคมศาสตร์			5,594,144.40	1,948,949.08	1,648,060.00	96,995.60	1,209,206.10			7,339,200.00	3,158,155.18	4,181,044.82	43.03
3	คณะวิทยาการจัดการ			10,324,600.00	1,974,195.90	862,800.00	1,500,000.00	489,547.30			12,687,400.00	2,463,743.20	10,223,656.80	19.42
4	คณะวิทยาศาสตร์และเทคโนโลยี			2,769,800.00	754,433.83	688,800.00	1,100,000.00	22,431.00			4,558,600.00	776,864.83	3,781,735.17	17.04
5	- งานศูนย์วิทยาศาสตร์			800,000.00	369,663.40	400,000.00					1,200,000.00	369,663.40	830,336.60	30.81
6	คณะเทคโนโลยีอุตสาหกรรม			2,184,300.00	536,625.60	357,000.00	1,165,000.00	655,455.00			3,706,300.00	1,192,080.60	2,514,219.40	32.16
7	คณะเทคโนโลยีการเกษตร			1,124,600.00	301,600.08						1,124,600.00	301,600.08	822,999.92	26.82
8	คณะสาธารณสุขศาสตร์			3,702,310.80	1,163,833.09	600,709.20		38,049.20			4,303,020.00	1,201,882.29	3,101,137.71	27.93
9	วิทยาลัยนวัตกรรมการจัดการ			3,057,423.20	680,946.27	49,476.80	172,900.00	222,376.80			3,279,800.00	903,323.07	2,376,476.93	27.54
10	มรภ. วไลยฯสระแก้ว			944,900.00	432,052.00	30,000.00		30,000.00			974,900.00	462,052.00	512,848.00	47.39
11	บัณฑิตวิทยาลัย			10,347,500.00	2,412,983.89	145,000.00		98,484.79			10,492,500.00	2,511,468.68	7,981,031.32	23.94
12	สำนักงานอธิการบดี	30,000,000.00	10,241,228.36	56,435,892.00	18,487,455.70	6,909,608.00		649,506.40	5,676,300.00	2,726,632.06	99,021,800.00	32,104,822.52	66,916,977.48	32.42
13	- งานวิเทศสัมพันธ์			1,000,000.00	675.17						1,000,000.00	675.17	999,324.83	0.07
14	กองนโยบายและแผน			3,833,866.00	27,329.73	33,000.00					3,866,866.00	27,329.73	3,839,536.27	0.71
15	- งานมาตรฐานและจัดการคุณภาพ			300,000.00	2,071.62						300,000.00	2,071.62	297,928.38	0.69
16	กองพัฒนานักศึกษา					30,000.00		2,615.08	8,846,300.00	1,576,500.71	8,876,300.00	1,579,115.79	7,297,184.21	17.79
17	- งานศิลปวัฒนธรรม			150,000.00	880.00						150,000.00	880.00	149,120.00	0.59
18	สำนักส่งเสริมวิชาการและงานทะเบียน			16,983,671.00	6,606,886.59	221,329.00		135,569.00			17,205,000.00	6,742,455.59	10,462,544.41	39.19
19	- งานศูนย์ภาษา			280,000.00	125,153.81						280,000.00	125,153.81	154,846.19	44.70
20	- งานศึกษาทั่วไป			573,500.00	100,848.66	30,000.00					603,500.00	100,848.66	502,651.34	16.71
21	สำนักส่งเสริมการเรียนรู้และและบริการ			207,100.00	61,921.67	19,900.00		19,900.00			227,000.00	81,821.67	145,178.33	36.04
23	สำนักวิทยบริการและเทคโนโลยีสารสนเทศ			796,400.00	255,286.26	102,100.00		102,078.00			898,500.00	357,364.26	541,135.74	39.77
24	สถาบันวิจัยและพัฒนา								5,679,800.00	1,940,564.88	5,679,800.00	1,940,564.88	3,739,235.12	34.17
25	- บ่มเพาะวิสาหกิจ (UBI)			200,000.00	-						200,000.00	-	200,000.00	-
26	สำนักงานสภามหาวิทยาลัย			2,153,000.00	939,197.94	22,000.00		21,186.00			2,175,000.00	960,383.94	1,214,616.06	44.16
27	โรงเรียนสาธิต	24,240,000.00	9,741,314.00	34,750,894.00	14,974,003.73	6,324,331.00	220,000.00	1,474,533.60			65,535,225.00	26,189,851.33	51,071,900.64	39.96
28	บริหารทรัพย์สินและรายได้	15,299,000.00	5,976,401.75	54,297,000.00	18,747,015.51	2,400,000.00		2,105,845.10			71,996,000.00	26,829,262.36	55,394,095.81	37.26
รวม		69,539,000.00	25,958,944.11	219,503,215.40	72,460,075.07	21,190,114.00	4,254,895.60	7,289,665.10	20,202,400.00	6,243,697.65	334,689,625.00	111,952,381.93	222,737,243.07	33.45

ตารางที่ 4 แสดงรายงานการตั้งเบิกสะสมงบประมาณแผ่นดินและ รายได้ ประจำปีงบประมาณ พ.ศ. 2563 เดือน ตุลาคม กุมภาพันธ์ พ.ศ. 2563

ลำดับที่	หน่วยงาน	งบบุคลากร		งบดำเนินงาน		งบอุดหนุน		งบลงทุน			งบอุดหนุนบุคลากร		งบรายจ่ายอื่น		งบอุดหนุน (ยุทธศาสตร์)		รวมทั้งสิ้นจัดสรร	รวมเบิกใช้	คงเหลือ	ร้อยละ
		จัดสรร	ตั้งเบิก	จัดสรร	ตั้งเบิก	จัดสรร	ตั้งเบิก	ครุภัณฑ์	ที่ดินสิ่งก่อสร้าง	ตั้งเบิก	จัดสรร	ตั้งเบิก	จัดสรร	ตั้งเบิก	จัดสรร	ตั้งเบิก				
1	คณะครุศาสตร์			6,692,314.00	1,556,065.54	1,213,486.00	364,758.95	316,000.00	-	12,881.73		-		-	1,396,100.00	61,681.35	9,617,900.00	1,995,387.57	7,622,512.43	20.75
2	คณะมนุษยศาสตร์และสังคมศาสตร์			5,594,144.40	1,948,949.08	1,134,900.00	306,944.84	1,648,060.00	96,995.60	1,209,206.10		-		-	612,534.00	132,528.00	9,086,634.00	3,597,628.02	5,489,005.98	39.59
3	คณะวิทยาการจัดการ			10,324,600.00	1,974,195.90	1,631,000.00	1,026,203.67	862,800.00	1,500,000.00	489,547.30		-		-	425,500.00	73,963.52	14,743,900.00	3,563,910.39	11,179,989.61	24.17
4	คณะวิทยาศาสตร์และเทคโนโลยี			2,769,800.00	754,433.83	2,025,500.00	800,936.24	688,800.00	1,100,000.00	22,431.00		-		-	249,800.00	171,560.99	6,833,900.00	1,749,362.06	5,084,537.94	25.60
5	- งานศูนย์วิทยาศาสตร์			800,000.00	369,663.40	1,500,000.00	763,784.16	400,000.00		-		-		-	-	-	2,700,000.00	1,133,447.56	1,566,552.44	41.98
6	คณะเทคโนโลยีอุตสาหกรรม			2,184,300.00	536,625.60	1,561,400.00	366,652.64	357,000.00	1,165,000.00	655,455.00		-		-	120,100.00	18,060.00	5,387,800.00	1,576,793.24	3,811,006.76	29.27
7	คณะเทคโนโลยีการเกษตร			1,124,600.00	301,600.08	468,700.00	143,435.53	-		-		-		-	76,360.00	9,056.00	1,669,660.00	454,091.61	1,215,568.39	27.20
8	คณะสาธารณสุขศาสตร์			3,702,310.80	1,163,833.09	1,283,100.00	491,573.12	600,709.20		38,049.20		-		-	228,800.00	165,492.00	5,814,920.00	1,858,947.41	3,955,972.59	31.97
9	วิทยาลัยนวัตกรรมการจัดการ			3,057,423.20	680,946.27	257,300.00	77,104.00	49,476.80		222,376.80		-		-	679,852.00	31,060.00	4,044,052.00	1,011,487.07	3,032,564.93	25.01
10	มรภ. วไลยฯสระแก้ว			944,900.00	432,052.00	185,700.00	113,206.10	30,000.00		30,000.00		-		-	202,308.00	54,386.00	1,362,908.00	629,644.10	733,263.90	46.20
11	บัณฑิตวิทยาลัย			10,347,500.00	2,412,983.89	5,800.00	-	145,000.00		98,484.79		-		-	-	-	10,498,300.00	2,511,468.68	7,986,831.32	23.92
12	สำนักงานอธิการบดี	113,607,000.00	40,048,690.62	56,435,892.00	18,487,455.70	16,627,000.00	13,788,908.18	6,909,608.00		649,506.40	238,747,900.00	94,596,770.97	5,676,300.00	2,726,632.06	2,500,000.00	-	440,503,700.00	170,297,963.93	270,205,736.07	38.66
13	- งานวิเทศสัมพันธ์			1,000,000.00	675.17	100,000.00	62,668.20	-		-		-		-	-	-	1,100,000.00	63,343.37	1,036,656.63	5.76
14	กองนโยบายและแผน			3,833,866.00	27,329.73	116,214.00	116,213.56	33,000.00		-		-		-	445,000.00	-	4,428,080.00	143,543.29	4,284,536.71	3.24
15	- งานมาตรฐานและจัดการคุณภาพ			300,000.00	2,071.62	428,400.00	158,341.34	-		-		-		-	1,000,000.00	119,854.00	1,728,400.00	280,266.96	1,448,133.04	16.22
16	กองพัฒนานักศึกษา			-	-	-	-	30,000.00		2,615.08		-	8,846,300.00	1,576,500.71	-	-	8,876,300.00	1,579,115.79	7,297,184.21	17.79
17	- งานศิลปวัฒนธรรม			150,000.00	880.00	995,000.00	380,778.75	-		-		-		-	-	-	1,145,000.00	381,658.75	763,341.25	33.33
18	สำนักส่งเสริมวิชาการและงานทะเบียน			16,983,671.00	6,606,886.59	704,300.00	263,496.00	221,329.00		135,569.00		-		-	7,172,300.00	220,623.12	25,081,600.00	7,226,574.71	17,855,025.29	28.81
19	- งานศูนย์ภาษา			280,000.00	125,153.81	-	-	-		-		-		-	1,258,000.00	18,044.65	1,538,000.00	143,198.46	1,394,801.54	9.31
20	- งานศึกษาทั่วไป			573,500.00	100,848.66	705,800.00	107,304.48	30,000.00		-		-		-	-	-	1,309,300.00	208,153.14	1,101,146.86	15.90
21	สำนักส่งเสริมการเรียนรู้และบริการวิชาการ			207,100.00	61,921.67	175,800.00	56,945.40	19,900.00		19,900.00		-		-	5,280,000.00	314,728.80	5,682,800.00	453,495.87	5,229,304.13	7.98
22	- งานอนุรักษ์พันธุพืช			-	-	1,000,000.00	440,150.40	-		-		-		-	-	-	1,000,000.00	440,150.40	559,849.60	44.02
23	สำนักวิทยบริการและเทคโนโลยีสารสนเทศ			796,400.00	255,286.26	688,500.00	287,165.40	102,100.00	-	102,078.00		-		-	-	-	1,587,000.00	644,529.66	942,470.34	40.61
24	สถาบันวิจัยและพัฒนา			-	-	5,800.00	-	-		-		-	5,679,800.00	1,940,564.88	-	-	5,685,600.00	1,940,564.88	3,745,035.12	34.13
25	- บัณฑิตวิทยาลัย (UBI)			200,000.00	-	-	-	-		-		-		-	2,000,000.00	30,305.00	2,200,000.00	30,305.00	2,169,695.00	1.38
26	สำนักงานสภามหาวิทยาลัย			2,153,000.00	939,197.94	285,000.00	129,639.60	22,000.00		21,186.00		-		-	-	-	2,460,000.00	1,090,023.54	1,369,976.46	44.31
27	โรงเรียนสาธิต	24,240,000.00	9,741,314.00	34,750,894.00	14,974,003.73	11,969,000.00	5,585,768.99	6,324,331.00	220,000.00	1,474,533.60		-		-	1,000,000.00	-	78,504,225.00	31,775,620.32	46,728,604.68	40.48
28	บริหารทรัพย์สินและรายได้	15,299,000.00	5,976,401.75	54,297,000.00	18,747,015.51	-	-	2,400,000.00		2,105,845.10		-		-	-	-	71,996,000.00	26,829,262.36	45,166,737.64	37.26
รวม		153,146,000.00	55,766,406.37	219,503,215.40	72,460,075.07	45,067,700.00	25,831,979.55	21,190,114.00	4,081,995.60	7,289,665.10	238,747,900.00	94,596,770.97	20,202,400.00	6,243,697.65	24,646,654.00	1,421,343.43	726,585,979.00	263,609,938.14	462,976,040.86	36.28

ตารางที่ 5 แสดงร้อยละผลการตั้งเบิกงบประมาณสะสมเปรียบเทียบกับเป้าหมายการเบิกจ่าย ปีงบประมาณ พ.ศ. 2563

เดือน	%เบิกจ่าย สะสม
เป้าหมาย	100
ตค.62	7.67
พย.62	13.95
ธค.62	22.67
มค.63	29.38
กพ.63	36.28
มีค.63	
เมย.63	
พค.63	
มิย.63	
กค.63	
สค.63	
กย.63	-

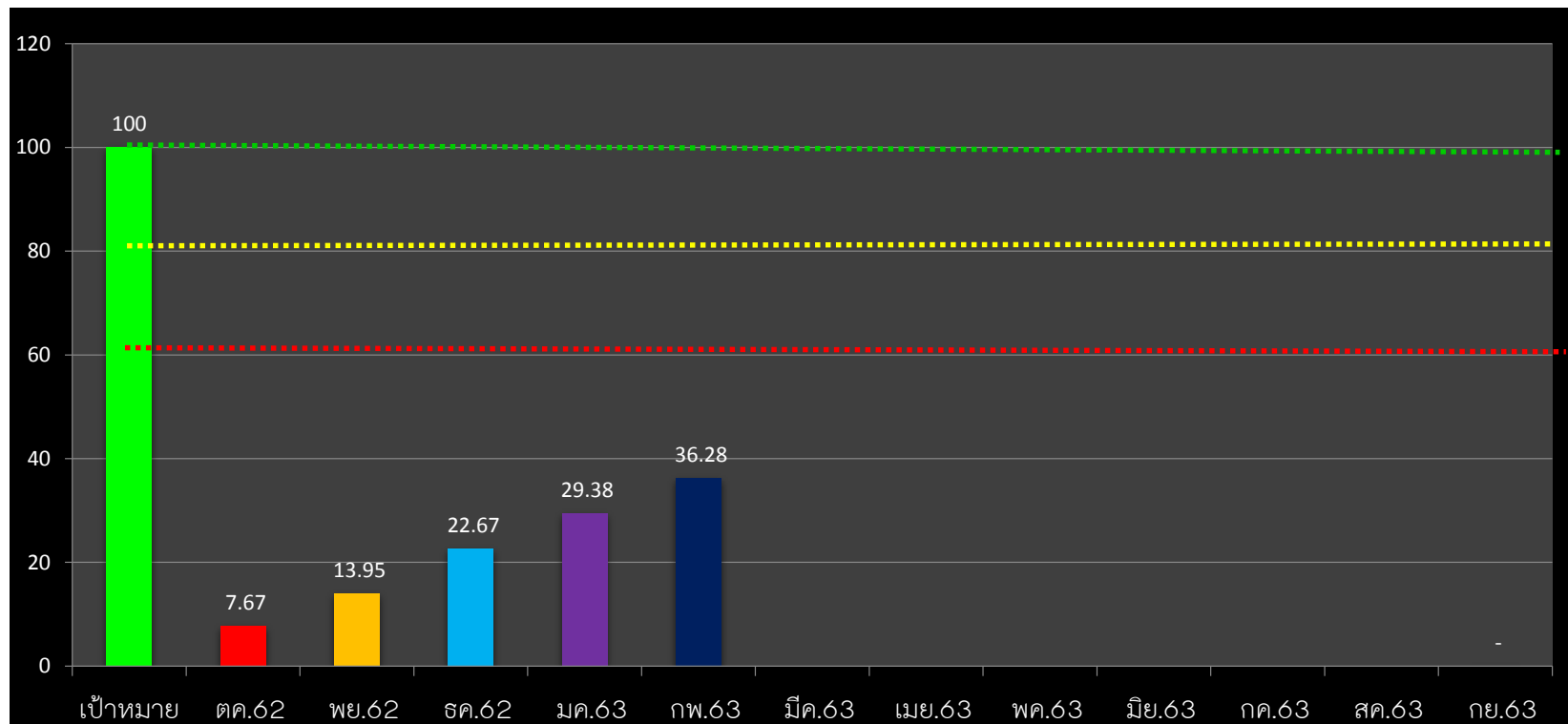

คำอธิบายจากตารางแผนภูมิ

- แผนภูมิแห่งแสดงเป้าหมายการเบิกใช้งบประมาณ คิดเป็นร้อยละ 100%
- เป็นแผนภูมิแสดงถึงผลเฉลี่ยการเบิกจ่าย ของทุกหน่วยงาน ประกอบด้วยงบประมาณแผ่นดิน งบประมาณรายได้ แผ่นดิน และรายได้) ประจำเดือน ตุลาคม - ธค. 2562 คิดเป็นร้อยละการเบิกใช้ 22.67 % มากกว่า เดือนพย.8.66 %
- เป็นแผนภูมิแสดงถึงผลเฉลี่ยการเบิกจ่าย ของทุกหน่วยงาน ประกอบด้วยงบประมาณแผ่นดิน งบประมาณรายได้ แผ่นดิน และรายได้) ประจำเดือน ตุลาคม - มค. 2563 คิดเป็นร้อยละการเบิกใช้ 28.23 % มากกว่า เดือน ธค 6.8 %
- เป็นแผนภูมิแสดงถึงผลเฉลี่ยการเบิกจ่าย ของทุกหน่วยงาน ประกอบด้วยงบประมาณแผ่นดิน งบประมาณรายได้ แผ่นดิน และรายได้) ประจำเดือน ตุลาคม - กพ. 2563 คิดเป็นร้อยละการเบิกใช้ 36.28 % มากกว่า เดือน มค.6.9 %