

รายงานความก้าวหน้า โครงการยุทธศาสตร์มหาวิทยาลัยราชภัฏเพื่อการพัฒนาท้องถิ่น  
ประจำปีงบประมาณ พ.ศ. ๒๕๖๔ โครงการพัฒนาทักษะภาษาอังกฤษ (ยุทธศาสตร์ที่๓)  
ระหว่าง ตุลาคม ๒๕๖๓ – กุมภาพันธ์ ๒๕๖๔

1

ประชุมวางแผน

- ✓ -กำหนดแนวทางการดำเนินงานร่วมกับผู้ประสานงานของคณะ
- ✓ -จัดสรรงบประมาณ
- ✓ -จัดทำ กนผ.01, 02



ผลดำเนินงาน  
100 %

2

พัฒนาหลักสูตร

- ✓ -จัดทำCourse Syllabus และกำหนดเกณฑ์การประเมินผล
- ✓ -จัดทำสื่อการเรียนการสอน
- ✓ -จัดทำแบบทดสอบหลังอบรม



ผลดำเนินงาน  
100 %

3

ดำเนินโครงการและติดตาม

- ✓ -จัดซื้อแบบฝึกonline
  - ✓ -ศูนย์ภาษาและคณะเตรียมดำเนินการจัดอบรม/โครงการตามแผนปฏิทินที่กำหนดไว้
- ต.ค.63-ก.ค.64



ผลดำเนินงาน  
การตั้งเบิกจ่ายงบประมาณ

30.35 %

NEW UPDATE!

ผลดำเนินงาน

จำนวนโครงการที่เริ่มดำเนินงานแล้ว

51.61 %

NEW UPDATE!

4

สรุปรายงานผลการดำเนินโครงการ

- -ร้อยละ85นศ.มีระดับความสามารถภาษาอังกฤษตามเกณฑ์CEFR
- -ร้อยละ80นศ.ที่เข้าร่วมโครงการ



ผลดำเนินงาน

จำนวนนศ.ที่เข้าร่วมโครงการ

28.85 %

NEW UPDATE!



มหาวิทยาลัยราชภัฏวไลยอลงกรณ์  
ในพระบรมราชูปถัมภ์  
Vajiraya Rajabhat Walailak University  
Under the Royal Patronage

**speexx**

รายละเอียดการมีส่วนร่วมคอร์ส Vocabulary and Pronunciation สำหรับนักศึกษาชั้นปี 2 มหาวิทยาลัยราชภัฏวไลยอลงกรณ์

ระยะเวลาการฝึกฝน กำหนดให้นักศึกษาเข้าฝึกฝนได้ตั้งแต่วันที่ 19 พ.ค. 2564 เวลา 24:00 น. หลังจากรับใบการฝึกฝนใบรายชื่อจากอาจารย์ที่รับผิดชอบแล้ว (ก.ค. 2564 ในต่อไป)

เกณฑ์การพิจารณา กำหนดให้นักศึกษาเลือกเข้าฝึกฝนกับแบบฝึกหัด (My Exercises) หรือ Pronunciation อย่างใดอย่างหนึ่ง หรือทั้ง 2 อย่าง โดยเก็บคะแนนไว้ในใบรายชื่อเรียนหรือรายงานผลตรวจสอบผลการเรียนของตนเองได้ตลอด

หมายเหตุ เฉพาะนักศึกษาชั้นปี 2 และปี 62 ที่สอนเนื้อหา Vocabulary และ Grammar จะได้รับสิทธิ์ไปใช้ใบรายชื่อจากรายวิชา VLE

สอบถามข้อมูลเพิ่มเติมที่ Email: support@speexx.co.th |

**กำหนดแผนการใช้โปรแกรม online เสริมโครงการพัฒนาทักษะภาษาอังกฤษ และการเรียนการสอนในรายวิชา VLE**

- ขั้นตอนการรับโปรแกรมใช้งานฝึกทักษะภาษาอังกฤษออนไลน์**
- 1 รับฟังการประชาสัมพันธ์ แจกข่าวสาร จากคณะและศูนย์ภาษา เพราะภาคปครหัส 61 และ ยกเว้นคณะครุศาสตร์
  - 2 Add กลุ่ม line open chat <http://gg.gg/linespeexxvru>
  - 3 ลงทะเบียนรับโปรแกรมและเริ่มต้นการใช้งาน ตามขั้นตอนที่ speexx และนำตั้งแต่วันที่ 22ก.พ.64 เป็นต้นไป ที่ <http://reg.speexx.co.th/vru>
  - 4 เข้าทดสอบ Online Test (1-12 มีนาคม 2564) เรียนรู้ ทำแบบฝึกหัด ฝึกทักษะแบบออนไลน์ด้วยตนเอง ตามที่หลักสูตรอบรมหรือรายวิชาภาษาอังกฤษกำหนด เป็นคะแนนเก็บหรือส่วนหนึ่งของประเมินผลการเรียน

**ประชาสัมพันธ์ผ่านคณะและในคอร์สอบรม ขั้นตอนลงทะเบียนใช้งานฝึกทักษะ Online เริ่ม 22 กุมภาพันธ์ 64 – 21 กุมภาพันธ์ 65**

**กำหนดให้ศ.ปี2,3 ทำบผ. 1มี.ค.-31พค.64 เพื่อเก็บคะแนน -หลักสูตรอบรม \*Online Test + ฝึกทักษะonline ครอบคลุมที่กำหนด รับ 20% ผ่านเกณฑ์การอบรม**

**NEW UPDATE!**

**จัดสอบ Online Test ก่อนเริ่มฝึกทักษะ 2 - 13 มีนาคม 64**

**NEW UPDATE!**

สอบ Speexx Online Test สำหรับนักศึกษา ชั้นปี3 และปี2 (รหัส61-62)ทุกคน ยกเว้นคณะครุศาสตร์ วันที่ 2-13 มีนาคม 2564 (หมดเขตสอบเที่ยงคืนวันที่ 13/3/2021)

- 1 เข้าใช้งานโปรแกรม [reg.speexx.co.th/vru](http://reg.speexx.co.th/vru) โดยระบุรหัสนักศึกษา และชื่อจริงภาษาไทย(ไม่ต้องใสนามสกุล)
- 2 เข้าทดสอบ SPEEXX Online Test ขั้นตอนการทดสอบ <https://youtu.be/xgyP0tSmRyo>

มีข้อสงสัย สอบถามได้ที่

นักศึกษาที่อบรม คอร์ส Vocabulary and Pronunciation เฉพาะ นักศึกษาปี2 รหัส62

ท่านแบบฝึกหัด โปรแกรม SPEEXX online รวมกัน 20 ชั่วโมง จะได้คะแนน 20% กำหนดให้ท่านแบบฝึกหัดได้ ตั้งแต่วันที่ 19 พ.ค.64

\*\*คะแนนเพื่อใช้ในการฝึกทักษะการสอบไว้เพื่อใช้ในการเรียนรายวิชาภาษาอังกฤษ VLE ในการศึกษา2564 \*\*

วิธีการดูคะแนน

มีข้อสงสัย สอบถามได้ที่

**กำหนดให้ศ.ปี2,3 ทำบผ. เพื่อเก็บคะแนนสะสมไว้ใช้ใน -รายวิชา VLE \*ฝึกทักษะonline + Online Posttest ครอบคลุมที่กำหนดในรายวิชา... รับ 20-40 %แทนคะแนนเก็บ และคะแนนสอบกลางภาค**

Speexx Online Test สำหรับนักศึกษาชั้นมหาวิทยาลัยราชภัฏวไลยอลงกรณ์

- กำหนดสอบ Speexx Online Test วันที่ 2-13 มีนาคม 2564 (หมดเขตสอบเที่ยงคืน)
- เตรียมความพร้อมก่อนเริ่มสอบ
  - สามารถสอบได้ทุกอุปกรณ์ คอมพิวเตอร์ ไม้พกติดตัว หรือมือถือ
  - สัญญาณอินเทอร์เน็ต
  - ชุดหูฟัง
  - เวลาในการสอบสูงสุด 80 นาที ทั้งนี้ขึ้นอยู่กับความซับซ้อนของคำถาม
- จัดอบรมจริง
  - อบรมทดสอบสามารถทำได้เริ่มตั้งแต่วันที่
  - มีการจับเวลาในการสอบแต่ละท่านไม่ทำกัน
  - ไม่มีค่าใช้จ่ายสอบได้เรื่อยๆในครั้งเดียว
- ท่านสามารถ VDO นำมาทดสอบได้
  - แจ้งเจ้าหน้าที่ท่านสอบในขั้นตอนการสอบ
  - ให้นำคำพูดที่ท่านสอบไปแจ้งเจ้าหน้าที่สอบ

The First Intelligent Language Learning Platform for the Digital Workplace

ชีวิตออนไลน์ อยู่ที่ไหนก็เรียนได้

#Speexx is the New Normal

**ชี้แจงการเตรียมตัวก่อนเข้าสอบ Online Test 2 - 13 มีนาคม 64 ผ่าน Line Open Chat และ Website, Facebook**

**NEW UPDATE!**

**ส.ค. 2564 / ม.ค. 2565 จัดสอบ Online Posttest**

**NEW UPDATE!**

**ใช้ผลสอบ + จำนวนชม.ฝึกทักษะ ขอยกเว้น1รายวิชา VLE 210,205,310 ยื่นขอใช้คะแนน 1/64 สค. - กย.64 2/64 กพ.65 - มีค.65**



3

คณะและศูนย์ภาษาดำเนินโครงการ/กิจกรรม  
ตามกำหนดการและแผนงานที่วางไว้

- เริ่มดำเนินโครงการ-อยู่ระหว่างดำเนินโครงการ
- ดำเนินโครงการเสร็จสิ้นแล้ว

P.3

**NEW UPDATE!**

ผลดำเนินงาน ต.ค.63 - ก.พ.64

เริ่มดำเนินโครงการอบรม

16 โครงการ จาก 31 โครงการ



ร้อยละ 51.61

คณะ	หลักสูตร ( *เข้มข้น / -ระยะสั้น)	กลุ่มเป้าหมาย	31โครงการ <input checked="" type="checkbox"/>
คณะครุศาสตร์	*ภ.อังกฤษทักษะการสอน	สาขาEP รหัส 60,61,62	1
	*TOEIC 40 ชม. (3 หลักสูตร)	รหัส 60,61,62	3 <input checked="" type="checkbox"/>
	*Strategies and CEFR Techniques	รหัส 60,61	1
คณะมนุษยศาสตร์ฯ	*TOEIC 30 ชม. (3 หลักสูตร)	สาขาEng รหัส 61,62,63	3 <input checked="" type="checkbox"/>
	-ความรู้ภาษาอังกฤษเตรียมสอบ	รหัส 61,62	2 <input checked="" type="checkbox"/> <input checked="" type="checkbox"/>
คณะวิทยาการจัดการ	*TOEIC 30 ชม.	รหัส 61	1
	*English for Tourism	สาขากจก.ท่องเที่ยว รหัส 62	1 <input checked="" type="checkbox"/>
	*English for Logistics	สาขาโลจิสติกส์ รหัส 62	1
	-Vocabulary and Pronunciation	รหัส 62	1
วิทยาลัยนวัตกรรมฯ	*TOEIC 30 ชม. (3 หลักสูตร)	รหัส 61,62,63	4 <input checked="" type="checkbox"/> <input checked="" type="checkbox"/>
	*English for Aviation	สาขาการบิน รหัส62	1 <input checked="" type="checkbox"/>
	*English Grammar2	สาขานวค.+การค้าก.โรงแรม รหัส 62	1
	*English Grammar1	สาขานวค.+การค้าก.โรงแรม รหัส 63	1
คณะวิทยาศาสตร์ฯ	-E for Cross Cultural Communication	รหัส 61,62	2 <input checked="" type="checkbox"/> <input checked="" type="checkbox"/>
คณะเทคโนโลยีอุตสาหกรรม	-Vocabulary and Pronunciation	รหัส 61,62	2 <input checked="" type="checkbox"/> <input checked="" type="checkbox"/>
คณะเทคโนโลยีการเกษตร		รหัส 61,62	2 <input checked="" type="checkbox"/> <input checked="" type="checkbox"/>
คณะสาธารณสุขศาสตร์	-VRU-TEP	รหัส 61	1
	-Effective E. Communication for Careers	รหัส 62	1
มรภ.วไลยอลงกรณ์สระแก้ว	-Vocabulary and Pronunciation	รหัส 62	1 <input checked="" type="checkbox"/>
ศูนย์ภาษา	-English Communication Skills Sharpener1/2 (VLET01 / VLET02) -English Reading and Writing Skills Booster1/2 (VLET03 / VLET04)	รหัส 61,62,63 *นศ.เลือกอบรมแทนรายวิชา	1 <input checked="" type="checkbox"/>



## ปฏิทินแผน ดำเนินโครงการ

เริ่ม ธันวาคม 63

หน่วยงาน	กำหนดการ
ศูนย์ภาษา <sup>1</sup>	19 ธ.ค.63-13 ก.พ.64

เริ่ม มกราคม - กุมภาพันธ์ 64

หน่วยงาน	กำหนดการ
ศูนย์ภาษา <sup>2</sup>	18 ม.ค. - 6 มี.ค.64
เทคโนโลยีเกษตร	ทุกบ่ายวันพุธ -นศ.ชั้นปีที่ 3 27ม.ค.,3,10,17,24ก.พ.64 -นศ.ชั้นปีที่ 2 27ม.ค.,3,10,17,24ก.พ.64
เทคโนโลยีอุตสาหกรรม	-นศ.ชั้นปีที่ 3 30 ม.ค.,3, 6 ก.พ.64 -นศ.ชั้นปีที่ 2 31 ม.ค.,7, 10 ก.พ.64
วิทยาศาสตร์	-นศ.ชั้นปีที่ 2 31 ม.ค.,7 ก.พ.64 -นศ.ชั้นปีที่ 3 6, 13 ก.พ.64
นวัตกรรม <sup>1</sup>	*16 ม.ค. - 13 ก.พ. 64 -นศ.ชั้นปีที่3,2 (3) **15 ก.พ.- 26 เม.ย.64 (*15+**7+7=29คน) 22ก.พ.- 6 มี.ค.64
มนุษยศาสตร์ <sup>1</sup>	-นศ.ชั้นปีที่ 3 1-21ก.พ.64 -นศ.ชั้นปีที่ 2 1-21ก.พ.64 -นศ.Eng ชั้นปีที่3 2ก.พ.-11เม.ย.64
วิทยาการจัดการ <sup>1</sup>	-นศ.ชั้นปีที่ 2 15,22 ก.พ.,1,8 มี.ค. 64 *+Tourism ปี2=31คน
ครุศาสตร์ <sup>1</sup>	-นศ.ชั้นปีที่ 2 14ก.พ.- 7มี.ค.64
มรภ.สระแก้ว	-นศ.ชั้นปีที่ 2 ก.พ.64

NEW UPDATE

เริ่ม มีนาคม - เมษายน 64

หน่วยงาน	กำหนดการ
นวัตกรรม <sup>2</sup>	-นศ.ชั้นปีที่1-3 (20+25++7=52คน) 2 มี.ค.- 26 เม.ย.64
ครุศาสตร์ <sup>2</sup>	-นศ.ชั้นปีที่ 3 13มี.ค.- 2เม.ย.64 -*นศ.ชั้นปีที่ 3-4 6มี.ค.- 20พ.ค.64 (Strategies&CEFR)
วิทยาการจัดการ <sup>2</sup>	-นศ.ชั้นปีที่ 2 27-28 มี.ค.64 -นศ.ชั้นปีที่ 3 29-31มี.ค.-1-2เม.ย.64 *+Logisticsปี2=41คน
สาธารณสุข	-นศ.ชั้นปีที่ 2 29-31มี.ค.,1-2เม.ย.64 -นศ.ชั้นปีที่ 3 29-31มี.ค.,1-2เม.ย.64

NEW UPDATE

NEW UPDATE

P.4

เริ่ม พฤษภาคม - กรกฎาคม 64

หน่วยงาน	กำหนดการ
ศูนย์ภาษา <sup>3</sup>	29 มี.ย. - 20 ก.ค.64
มนุษยศาสตร์ <sup>2</sup>	-นศ.Eng ชั้นปีที่1 พ.ค. - มิ.ย.64 -นศ.Eng ชั้นปีที่2 พ.ค. - มิ.ย.64

3

การติดตาม  
สังเกตการณ์

### ภาพการดำเนินโครงการอบรมพัฒนาทักษะภาษาอังกฤษ

P.5

NEW  
UPDATE!

เดือน กุมภาพันธ์ 2564

หน่วยงาน : นวัตกรรมจัดการ

อบรมหลักสูตร

-English for Aviation

-TOEIC Preparation1

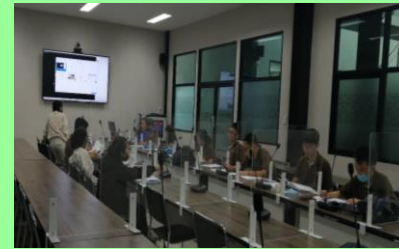

NEW  
UPDATE!

เดือน กุมภาพันธ์ 2564

หน่วยงาน : วิทยาการจัดการ

อบรมหลักสูตร

Get Ready for Tourism

(หลักสูตรศูนย์ภาษา)



เดือน กุมภาพันธ์ 2564

หน่วยงาน : ครุศาสตร์

**NEW UPDATE!**

**Voice mail/Recorded message**

- 1. Introduction** This part will help you to answer 'Who'
  - Who is calling?
  - Who does the speaker work for?
  - Who is the message for?
- 2. Purpose** This part will help you to answer 'Why' or background information
  - Why did the speaker call?
  - What problem does the speaker describe?
- 3. Request** This part says what the speaker wants.
  - Requests for information
  - Offers
  - Suggestions
  - Ask the listener to do something, etc.

**Recording**

45. What's the first thing Anna should do with the desk?

- Call Mike Hamilton about the report
- Look for mistakes in the report
- Type up the final report
- Give the report to Carol Donovan

46. When will Mike return to the office?

- Monday
- Tuesday
- Wednesday
- Thursday

47. What is the purpose of Mike's trip?

- To go to a business meeting
- To meet Carol Donovan
- To finalize the sales report
- To take a vacation

**71. What will happen in five minutes?**

- Passengers will get on the train.
- The train will leave for New York.
- Tickets will go on sale.
- The store will open.

**72. What does the speaker tell the passengers?**

- They can buy their tickets onboard the train.
- They must have reservations to ride the train.
- They should sit in their assigned seats.
- They will arrive in New York at 1:00.

**73. What should passengers do with their luggage?**

- Check it
- Show it to the gate agent
- Put it on the overhead rack
- Leave it beside the track

**Questions 71-73 audio player**

May I have your attention, please? Train number sixteen scheduled to depart for New York City at seven thirty will begin boarding in five minutes. All passengers for New York, please approach Gate agent. This is an all-reserved train. Please check your ticket to make sure you have a reservation on this train before approaching the gate. Carry-on luggage is permitted on this train and must be stored on the overhead racks. Let the gate agent know if you will need assistance with this.

**NEW UPDATE!**

เดือน กุมภาพันธ์ 2564

หน่วยงาน : มนุษยศาสตร์ฯ

Choose the most appropriate stroke for each situation.

At the hospital

patient: Good afternoon, doctor.

Doctor: Good afternoon. What brings you here?

patient: I ...

Doctor: May I? You have a temperature of 98.5 degree Celsius.

patient: Oh, really?

Doctor: You may have a light fever, a cold or a flu.

patient: Probably ...

What seems to be the problem?

F

Q

1. you should be a manager one day

2. that's unbelievable

3. that's possible enough

4. I can't come down to meet

Choose the best answer for the blank.

(+) hire

(-) down

1. (s) do to you

2. you are very lucky

3. I really want to sell it

4. take it or lose it

Choose the best answer for the blank.

(+) expand

(-) down

1. business quality

2. the new show will prove to be a success in the economy and pop culture

3. missability

4. security

1. determination

2. execution

3. expansion

4. exacerbation

เดือน กุมภาพันธ์ 2564

หน่วยงาน : เทคโนโลยีการเกษตร  
-Vocabulary & Pronunciation  
-E for Cross Cultural



Communication

(หลักสูตรศูนย์ภาษา)

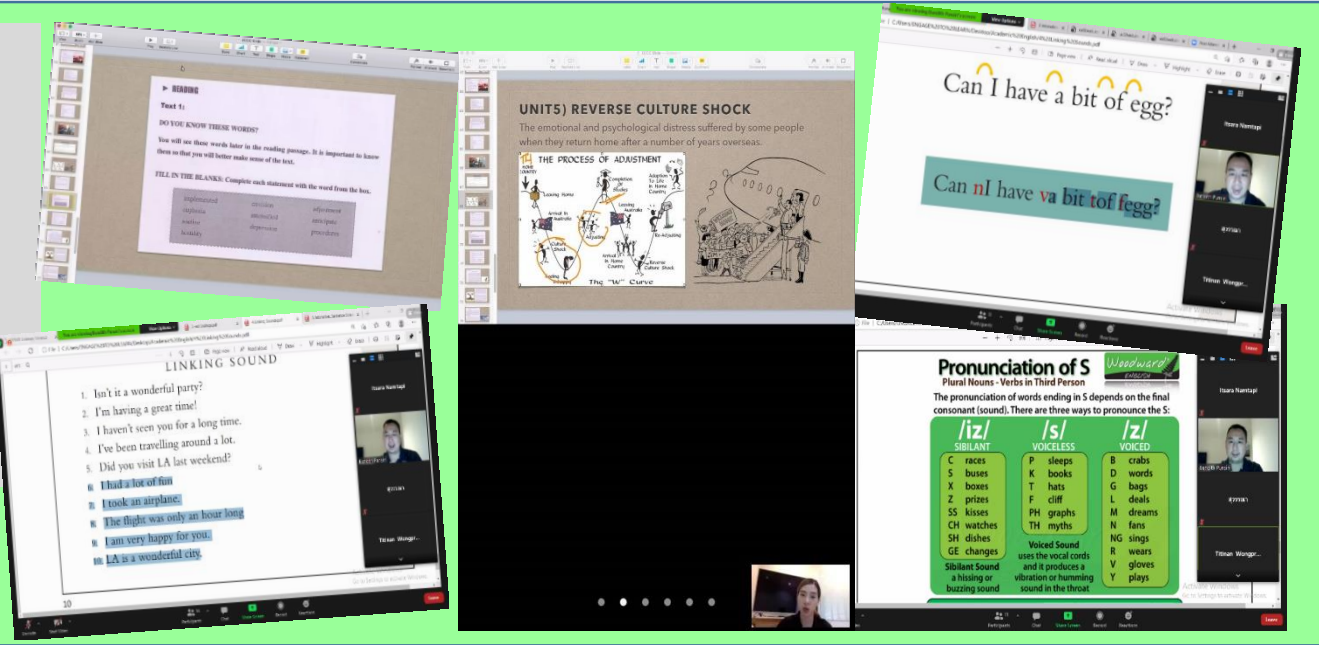

เดือน มกราคม 2564

หน่วยงาน : ศูนย์ภาษา

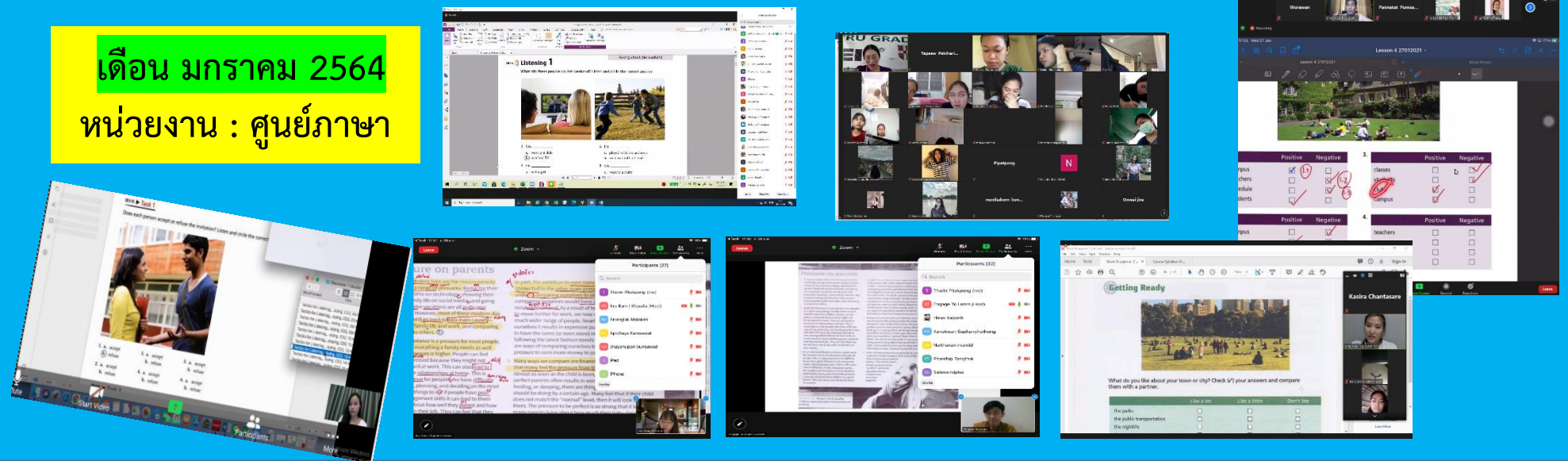

เดือน มกราคม 2564

หน่วยงาน : คณะเทคโนโลยีอุตสาหกรรมฯ

-Vocabulary & Pronunciation

-E for Cross Cultural Communication (หลักสูตรศูนย์ภาษา)

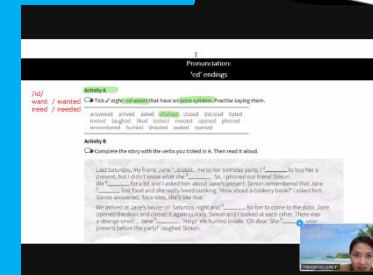
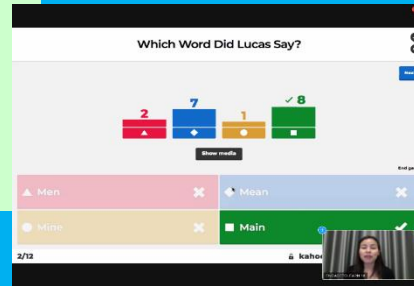
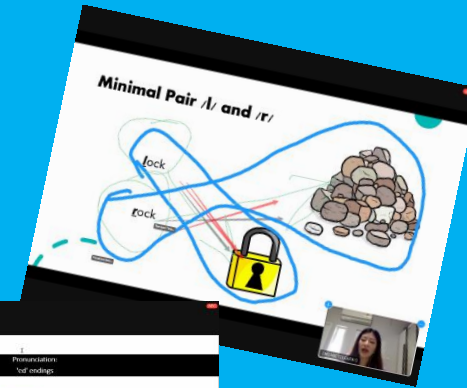
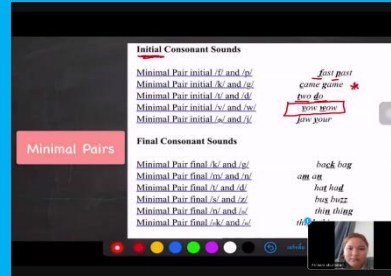

เดือน มกราคม 2564

หน่วยงาน : คณะวิทยาศาสตร์ฯ

-Vocabulary & Pronunciation

-E for Cross Cultural Communication (หลักสูตรศูนย์ภาษา)

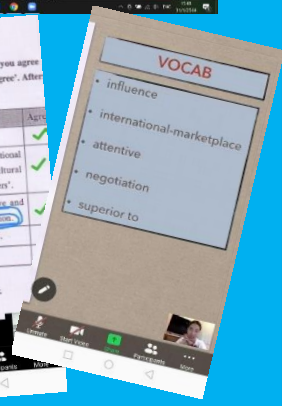
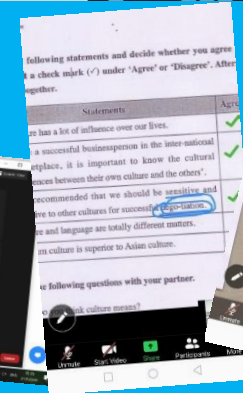
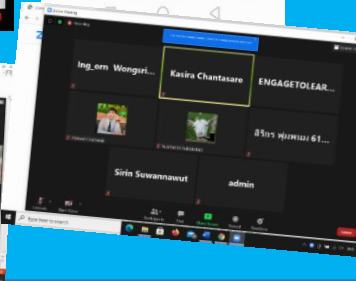
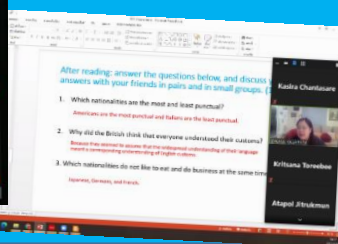
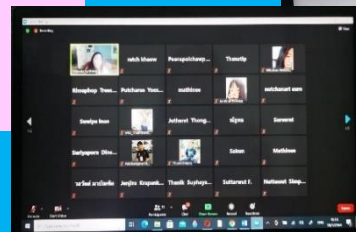
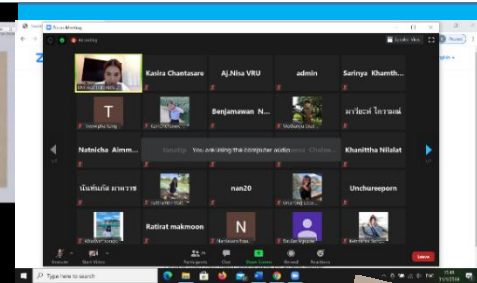
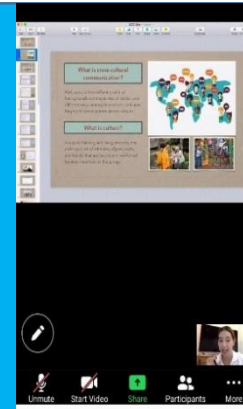
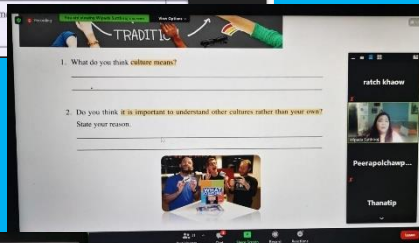
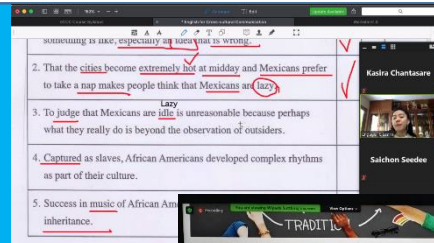



เดือน ธันวาคม 2563  
 หน่วยงาน : ศูนย์ภาษา  
 VLET  
 (หลักสูตรศูนย์ภาษา)

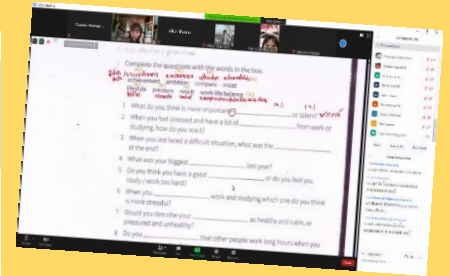
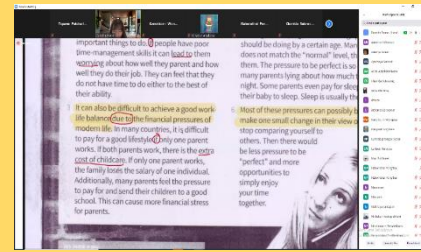
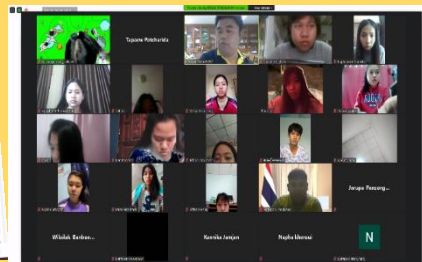
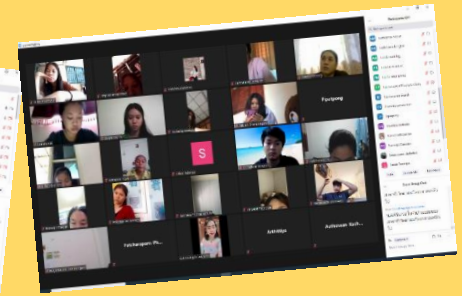
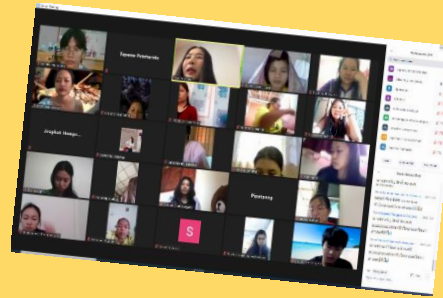

# 3

## ร้อยละผลการตั้งเบิกงบประมาณ (ตุลาคม 2563- กุมภาพันธ์ 2564)

ข้อมูล ณ 3 มี.ค.2564

P.10

ตั้งเบิก 1,365,575

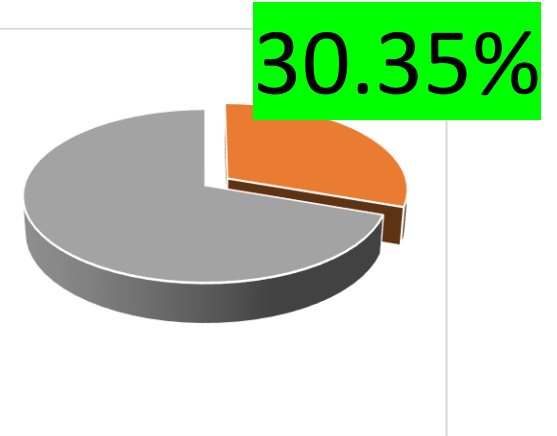

หน่วยงาน	จัดสรร	ตั้งเบิก	คงเหลือ	ร้อยละ
คณะครุศาสตร์	1,601,500	499,994	1,101,506	31.22
คณะมนุษยศาสตร์ฯ	440,950	21,834	419,116	4.95
คณะวิทยาการจัดการ	251,100	1,450	249,650	0.58
วิทยาลัยนวัตกรรมการจัดการ	144,600	14,416	130,184	9.97
คณะวิทยาศาสตร์และเทคโนโลยี	115,750	45,000	70,750	38.88
คณะเทคโนโลยีอุตสาหกรรม	65,450	0	65,450	0.00
คณะเทคโนโลยีการเกษตร	23,050	2,050	21,000	8.89
คณะสาธารณสุขศาสตร์	84,700	0	84,700	0.00
มรภ.วไลยอลงกรณ์ สระแก้ว	11,800	0	11,800	0.00
ศูนย์ภาษา	1,761,100	780,831	980,269	44.34
<b>รวมทั้งสิ้น</b>	<b>4,500,000</b>	<b>1,365,575</b>	<b>3,134,425</b>	<b>30.35</b>

ร้อยละผลการตั้งเบิก ต.ค.63- ก.พ. 64

ข้อมูล ณ 3 มี.ค.64

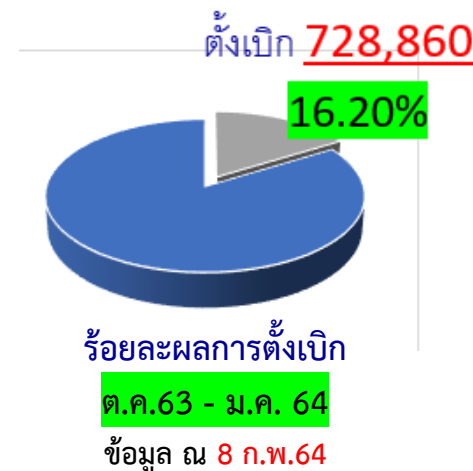

4

สรุปผลการพัฒนาทักษะภาษาอังกฤษ (แยกชั้นปี) ประจำปีงบประมาณ 2564 ระหว่าง ตุลาคม 63 – กุมภาพันธ์ 64

ข้อมูล ณ 3 มี.ค.64

ร้อยละของนศ.เข้าร่วมโครงการ / จากจำนวนเป้าหมาย		
ชั้นปี	จำนวน(คน)	ร้อยละ
ชั้นปีที่ 4 รหัส 60	962 / 1,600 ยังอยู่ระหว่าง ดำเนินการ	60.13
ชั้นปีที่ 3 รหัส 61	/ 1,172	อยู่ระหว่าง ดำเนินการ
ชั้นปีที่ 2 รหัส 62	/ 1,438	อยู่ระหว่าง ดำเนินการ
ชั้นปีที่ 1 รหัส 63	635 / 1,325	47.92
รวม	<u>1,597</u> /5,535	28.85



ร้อยละของนศ.ที่มีผลสอบ Posttest (B1ขึ้นไป) / จากผู้รับการทดสอบ		
ชั้นปี	จำนวน(คน)	ร้อยละ
ชั้นปีที่ 4 รหัส 60 *ครุศาสตร์		
ชั้นปีที่ 3 รหัส 61	/ 1,172	อยู่ระหว่าง ดำเนินการ
ชั้นปีที่ 2 รหัส 62	/ 1,438	อยู่ระหว่าง ดำเนินการ
ชั้นปีที่ 1 รหัส 63 *มนุษยฯE/*นวก.		
รวม		



ร้อยละของนศ.ที่มีผลสอบ VRU TEP ก่อนสำเร็จการศึกษา (B1ขึ้นไป) /จากผู้เข้าสอบ (รหัสสนศ. 59 – 60)		
รหัสสนศ.	จำนวน(คน)	ร้อยละ
ปีก.ศึกษา 2562 รหัส 59	60 / 1,326	4.52
ปีก.ศึกษา 2563 รหัส 60	39 / 962 ยังอยู่ระหว่าง ดำเนินการ	4.1
รวม		

อยู่ระหว่าง  
ดำเนินการ



4

สรุปผลการพัฒนาทักษะภาษาอังกฤษ (แยกคณะ) ประจำปีงบประมาณ2564 ระหว่าง ตุลาคม 63 – กุมภาพันธ์ 64

ร้อยละของนศ.เข้าร่วมโครงการ / จากจำนวนเป้าหมาย		
หน่วยงานที่ดำเนินงาน	จำนวน(คน)	ร้อยละ
คณะครุศาสตร์	/ 687	
คณะมนุษยศาสตร์ฯ	/ 658	
คณะวิทยาการจัดการ	/ 489	
วิทยาลัยนวัตกรรมฯ	/ 74	
คณะวิทยาศาสตร์ฯ	/ 275	
คณะเทคโนโลยีอุตสาหกรรม	/ 169	
คณะเทคโนโลยีการเกษตร	/ 41	
คณะสาธารณสุขศาสตร์	/ 194	
มรภ.วไลยอลงกรณ์ สระแก้ว	/ 23	
ศูนย์ภาษา *(นศ.ปี1 ทุกคน) A2+	635 /1,325	47.92
ศูนย์ภาษา #(นศ.ปี4 รหัส60 ทุกคน)	962 /1,600	60.13
<b>รวม</b>	<b>1,597 /5,535</b>	<b>28.85</b>

ร้อยละของนศ.ที่มีผลสอบ Posttest (B1ขึ้นไป) / จากผู้รับการทดสอบ		
หน่วยงานที่ดำเนินงาน	จำนวน(คน)	ร้อยละ
คณะครุศาสตร์	/ 687	
คณะมนุษยศาสตร์ฯ	/ 658	
คณะวิทยาการจัดการ	/ 489	
วิทยาลัยนวัตกรรมฯ	/ 74	
คณะวิทยาศาสตร์ฯ	/ 275	
คณะเทคโนโลยีอุตสาหกรรม	/ 169	
คณะเทคโนโลยีการเกษตร	/ 41	
คณะสาธารณสุขศาสตร์	/ 194	
มรภ.วไลยอลงกรณ์ สระแก้ว	/ 23	
<b>รวม</b>		



ข้อมูล ณ 3 มี.ค.64

ร้อยละของนศ.ที่มีผลสอบ VRU TEP ก่อนสำเร็จการศึกษา (B1ขึ้นไป) / จากผู้เข้าสอบ (รหัส 60)		
คณะ	จำนวน(คน)	ร้อยละ
คณะครุศาสตร์	(60) 6 /347 B1=6 / B2=0	
คณะมนุษยศาสตร์ฯ	(60) 25/362	
คณะวิทยาการจัดการ	(60) 2 /373	
วิทยาลัยนวัตกรรมฯ	(60) 5/26	
คณะวิทยาศาสตร์ฯ	(60) 0 /215	
คณะเทคโนโลยีอุตสาหกรรม	(60) 0/96	
คณะเทคโนโลยีการเกษตร	(60) 0/44	
คณะสาธารณสุขศาสตร์	(60) 0/118	
มรภ.วไลยอลงกรณ์ สระแก้ว	(60) 1/19	
<b>รวม (เฉพาะรหัส60)</b>	<b>39/962 (1,600)</b>	<b>4.1</b>

อยู่ระหว่างดำเนินงาน



หมายเหตุ จำแนกตามหน่วยงานที่รับผิดชอบดำเนินงาน ไม่นับจำนวนนักศึกษาข้ามกลุ่มชั้นปี โดยกลุ่มเป้าหมายหลักของคณะต่างๆเป็นนักศึกษาชั้นปี 2-3 และกลุ่มเป้าหมายหลักของศูนย์ภาษาเป็นนักศึกษาชั้นปีที่1และ4จากทุกคณะ

สรุปเปรียบเทียบ ผลสอบวัดระดับความสามารถทางภาษาอังกฤษ ตามเกณฑ์ CEFR (B1 ขึ้นไป) จากผลสอบ VRU TEP แรกเข้า / Posttest หลังการอบรม / VRU TEP ก่อนสำเร็จการศึกษา						
ประเภทผลทดสอบ	นศ.รหัส 59	นศ.รหัส 60	นศ.รหัส 61	นศ.รหัส 62	นศ.รหัส 63	นศ.รหัส 64
<b>1</b> ผลสอบ VRU TEP แรกเข้า	(ปีการศึกษา 2559) ร้อยละ <b>0.13</b> 2 คนจากผู้เข้าสอบ 1,488 คน	(ปีการศึกษา 2560) ร้อยละ <b>0.4</b> 8 คนจากผู้เข้าสอบ 2,019 คน	(ปีการศึกษา 2561) ร้อยละ <b>1.78</b> 24 คนจากผู้เข้าสอบ 1,350 คน	(ปีการศึกษา 2562) ร้อยละ <b>0.93</b> 14 คนจากผู้เข้า สอบ 1,503 คน	(ปีการศึกษา 2563) ร้อยละ <b>0.75</b> 9 คนจากผู้เข้าสอบ 1,193 คน	(ปีการศึกษา 2564)
<b>2</b> ผลสอบ Posttest หลังอบรม (เทียบเท่า B1+)	ปีงบประมาณ 2562 ร้อยละ <b>38.50</b> 1,891 / 4,913	ร้อยละ <b>43.43</b> 443 คน /1,020 คน *ครูศาสตร์ 229 คน /286 คน	ร้อยละ <b>28.24</b> 340 คน /1,204 คน	ร้อยละ <b>84.62</b> 407 คน /481 คน		
	ปีงบประมาณ 2563 ร้อยละ <b>49.11</b> 1,601 / 3,260	ร้อยละ <b>18.93</b> *ครูศาสตร์ 46 คน /243 คน	ร้อยละ <b>41.23</b> 637 คน /1,545 คน	ร้อยละ <b>54.56</b> 532 คน /975 คน	ร้อยละ <b>84.21</b> 384 คน /456 คน	ร้อยละ <b>4.88</b> 2 คน /41 คน
	ปีงบประมาณ 2564			รอดำเนินการและติดตามผลระหว่างปีงบประมาณ 2564		
<b>3</b> ผลสอบ VRU TEP ก่อนสำเร็จการศึกษา	(ปีการศึกษา 2562) ร้อยละ <b>4.52</b> 60 คนจากผู้เข้าสอบ 1,326 คน	(ปีการศึกษา 2563) <u>อยู่ระหว่างดำเนินการ</u> 39 คน จากผู้เข้าสอบ 962 คน <b>4.1</b>	<b>อยู่ระหว่าง ดำเนินงาน</b>			

# ตัวอย่างการบันทึกผลการพัฒนา/ทดสอบทักษะภาษาอังกฤษของนักศึกษารายบุคคล แยกตามคณะ/สาขา ระหว่างปีแรกเข้าศึกษา ปิงบประมาณ ถึงปีที่สำเร็จการศึกษา

P.14

ข้อมูลผลที่เข้าศึกษาปีการศึกษา 2560_ปรับใหม่ - Excel															
ไฟล์ หน้าแรก แทรก เค้าโครงหน้ากระดาษ สูตร ข้อมูล รีวิว มุมมอง															
ตัด วาง ตัดลอก ตัดข้อความ ทัดข้อความ การจัดการ การจัดการ จัดรูปแบบ จัดรูปแบบตามเงื่อนไข เป็นตาราง ปกติ ดี ปานกลาง แย่															
Q77															
A B C D E F G H I J K L M N O P Q															
1	รายชื่อนักศึกษา คณะวิทยาศาสตร์และเทคโนโลยี ที่เข้าศึกษาปีการศึกษา 2560														
7							ปีการศึกษา2560		การอบรมพัฒนาทักษะภาษาอังกฤษ ปิงบประมาณ 2562				การอบรมพัฒนาทักษะภาษาอังกฤษ ปิงบประมาณ 2563		ปีการศึกษา 2563
8							VRU-TEP แรกเข้า		Communicative English in the 21st Century		English Academic Reading and Writing		Communicative English Grammar Course		VRU-TEP ก่อนสำเร็จการศึกษา
9	ลำดับ	รหัสประจำตัว	ชื่อ-สกุล	สถานะ	สาขาวิชา	คณะ	คะแนนเต็ม 100 คะแนน	เทียบ CEFR B2 = 80/100 , B1 = 60/100	คะแนนเต็ม 40 คะแนน	เทียบ CEFR B1 = 20/40	คะแนนเต็ม 20 คะแนน	เทียบ CEFR B1 = 12/20	คะแนนเต็ม 30 คะแนน	เทียบ CEFR B1 = 16/30	
71	62	60122380207	นางสาวจุฑามาศ ศรีสุข		อาชีวอนามัยและความปลอดภัย	วิทยาศาสตร์และเทคโนโลยี	38	A2	31	B1			19	B1	31
72	63	60122380208	นางสาววิสุดา อุทา		อาชีวอนามัยและความปลอดภัย	วิทยาศาสตร์และเทคโนโลยี	31	A2					17	B1	30
73	64	60122380209	นางสาวนันทน์กมล เจนเขา		อาชีวอนามัยและความปลอดภัย	วิทยาศาสตร์และเทคโนโลยี	27	A2	31	B1			20	B1	45
74	65	60122380210	นางสาวสุรภา เอียดนุช		อาชีวอนามัยและความปลอดภัย	วิทยาศาสตร์และเทคโนโลยี	28	A2					24		
75	66	60122380211	นางสาวอุทัย สวัสดิ์ประภา		อาชีวอนามัยและความปลอดภัย	วิทยาศาสตร์และเทคโนโลยี	17	A2					14		22
76	67	60122380212	นางสาวนิตยา พรหมวันนา		อาชีวอนามัยและความปลอดภัย	วิทยาศาสตร์และเทคโนโลยี	24	A2	31	B1			19	B1	21
77	68	60122380213	นายทินกร กุมาณี		อาชีวอนามัยและความปลอดภัย	วิทยาศาสตร์และเทคโนโลยี	28	A2							22
78	69	60122380214	นายศรธรรม ยุทธนา		อาชีวอนามัยและความปลอดภัย	วิทยาศาสตร์และเทคโนโลยี	24	A2							20
79	70	60122380215	นางสาวชลธิชา ทาราวุธ		อาชีวอนามัยและความปลอดภัย	วิทยาศาสตร์และเทคโนโลยี	28	A2					22	B1	22
80	71	60122380216	นางสาวศิริมา ศรีกงพาน	พ้นสภาพโดยการเงิน	อาชีวอนามัยและความปลอดภัย	วิทยาศาสตร์และเทคโนโลยี									#N/A
81	72	60122380217	นางสาวกนกกร งามพิศ		อาชีวอนามัยและความปลอดภัย	วิทยาศาสตร์และเทคโนโลยี	44	A2					21	B1	42
82	73	60122380218	นายณัฐภูมิ ศีลารักษ์		อาชีวอนามัยและความปลอดภัย	วิทยาศาสตร์และเทคโนโลยี	26	A2							31
83	74	60122380219	นางสาวกัญญ์วรา ปราณี	พ้นสภาพโดยผลการเรียน	อาชีวอนามัยและความปลอดภัย	วิทยาศาสตร์และเทคโนโลยี	27	A2							#N/A
84	75	60122380220	นางสาวบุญญรัตน์ อินทร์ประเคน		อาชีวอนามัยและความปลอดภัย	วิทยาศาสตร์และเทคโนโลยี	23	A2							25
85	76	60122380221	นางสาวเสาวลักษณ์ บุญจง		อาชีวอนามัยและความปลอดภัย	วิทยาศาสตร์และเทคโนโลยี	32	A2							28
86	77	60122380222	นายไชยวัฒน์ ย้อยดวงชัย	พ้นสภาพโดยการเงิน	อาชีวอนามัยและความปลอดภัย	วิทยาศาสตร์และเทคโนโลยี	22	A2							#N/A
87	78	60122380223	นางสาวสุศวรรค์ตัน ผดุงผล		อาชีวอนามัยและความปลอดภัย	วิทยาศาสตร์และเทคโนโลยี	31	A2					21	B1	31
88	79	60122380224	นางสาวเดชนิชา ตีโย		อาชีวอนามัยและความปลอดภัย	วิทยาศาสตร์และเทคโนโลยี	33	A2					17	B1	28

# จบการนำเสนอ

ขอบคุณค่ะ