

ตารางที่ 1 แสดงรายงานการตั้งเบิกสะสมงบประมาณภาพรวม (แผ่นดินและรายได้ ประจำปีงบประมาณ พ.ศ. 2564 เดือน ตุลาคม - กุมภาพันธ์ พ.ศ. 2564)

ลำดับ	หน่วยงาน	งบจัดสรร	แสดงแผนและผลการเบิกใช้งบประมาณภาพรวม											
			จ.ค.-63			เป้าหมายไตรมาสที่			ม.ค.-64			ก.พ.-64		
			ตั้งเบิก	คงเหลือ	ร้อยละ	30% ตั้งเบิก	ตั้งเบิก	คงเหลือ	ร้อยละ	ตั้งเบิก	คงเหลือ	ร้อยละ		
1	คณะครุศาสตร์	10,594,900.00	1,340,719.40	9,254,180.60	12.65	3,178,470	1,591,333.46	9,003,566.54	17.67	2,261,977.65	8,332,922.35	27.15		
2	คณะมนุษยศาสตร์และสังคมศาสตร์	7,868,450.00	2,253,826.05	5,614,623.95	28.64	2,360,535	2,069,569.29	5,798,880.71	35.69	2,548,464.81	5,319,985.19	47.90		
3	คณะวิทยาการจัดการ	14,243,300.00	1,529,571.07	12,713,728.93	10.74	4,272,990	2,199,676.13	12,043,623.87	18.26	2,412,556.60	11,830,743.40	20.39		
4	คณะวิทยาศาสตร์และเทคโนโลยี	28,783,250.00	2,050,690.82	26,732,559.18	7.12	8,634,975	2,806,059.21	25,977,190.79	10.80	3,173,122.34	25,610,127.66	12.39		
5	- งานศูนย์วิทยาศาสตร์	1,600,000.00	776,753.67	823,246.33	48.55	480,000	778,765.27	821,234.73	94.83	1,004,719.52	595,280.48	62.79		
6	คณะเทคโนโลยีอุตสาหกรรม	9,860,050.00	1,677,364.20	8,182,685.80	17.01	2,958,015	6,715,128.30	3,144,921.70	213.52	6,835,579.20	3,024,470.80	69.33		
7	คณะเทคโนโลยีการเกษตร	2,749,250.00	122,108.50	2,627,141.50	4.44	824,775	188,705.40	2,560,544.60	7.37	262,916.60	2,486,333.40	10.57		
8	คณะสาธารณสุขศาสตร์	11,430,700.00	1,366,751.17	10,063,948.83	11.96	3,429,210	1,422,176.17	10,008,523.83	14.21	2,748,744.17	8,681,955.83	31.66		
9	วิทยาลัยนวัตกรรมการจัดการ	4,002,900.00	392,566.64	3,610,333.36	9.81	1,200,870	414,475.65	3,588,424.35	11.55	483,866.65	3,519,033.35	13.75		
10	มรภ. วไลยฯสระแก้ว	785,400.00	248,420.30	536,979.70	31.63	235,620	258,540.30	526,859.70	49.07	386,572.89	398,827.11	96.93		
11	บัณฑิตวิทยาลัย	20,084,300.00	1,843,047.38	18,241,252.62	9.18	6,025,290	2,470,879.87	17,613,420.13	14.03	3,077,619.15	17,006,680.85	18.10		
12	สำนักงานอธิการบดี	583,557,000.00	121,716,657.37	461,840,342.63	20.86	175,067,100	137,645,022.12	445,911,977.88	30.87	184,770,707.28	398,786,292.72	46.33		
13	- งานวิเทศสัมพันธ์	900,000.00	35,877.94	864,122.06	3.99	270,000	35,997.78	864,002.22	4.17	32,350.78	867,649.22	3.73		
14	กองนโยบายและแผน	4,635,800.00	224,838.11	4,410,961.89	4.85	1,390,740	264,618.11	4,371,181.89	6.05	287,025.11	4,348,774.89	6.60		
15	- งานมาตรฐานและจัดการคุณภาพ	1,248,600.00	132,951.36	1,115,648.64	10.65	374,580	151,609.41	1,096,990.59	13.82	153,114.41	1,095,485.59	13.98		
16	กองพัฒนานักศึกษา	9,560,600.00	764,672.19	8,795,927.81	8.00	2,868,180	2,291,878.84	7,268,721.16	31.53	1,195,695.09	8,364,904.91	14.29		
17	- งานศิลปวัฒนธรรม	420,000.00	62,550.00	357,450.00	14.89	126,000	62,550.00	357,450.00	17.50	78,170.00	341,830.00	22.87		
18	สำนักส่งเสริมวิชาการและงานทะเบียน	24,329,300.00	6,610,122.83	17,719,177.17	27.17	7,298,790	7,495,617.01	16,833,682.99	44.53	8,080,984.01	16,248,315.99	49.73		
19	- งานศูนย์ภาษา	2,111,100.00	363,746.48	1,747,353.52	17.23	633,330	738,385.19	1,372,714.81	53.79	815,185.19	1,295,914.81	62.90		
20	- งานศึกษาทั่วไป	684,200.00	69,601.79	614,598.21	10.17	205,260	70,538.04	613,661.96	11.49	71,338.04	612,861.96	11.64		
21	สำนักส่งเสริมการเรียนรู้และบริการวิชาการ	9,928,400.00	149,663.26	9,778,736.74	1.51	2,978,520	1,317,188.18	8,611,211.82	15.30	1,573,058.43	8,355,341.57	18.83		
22	- งานอนุรักษ์พันธุพืช	800,000.00	194,163.65	605,836.35	24.27	240,000	220,663.65	579,336.35	38.09	235,883.65	564,116.35	41.81		
23	สำนักวิทยบริการและเทคโนโลยีสารสนเทศ	1,778,200.00	225,601.30	1,552,598.70	12.69	533,460	288,115.72	1,490,084.28	19.34	585,638.61	1,192,561.39	49.11		
24	สถาบันวิจัยและพัฒนา	3,640,400.00	1,071,966.90	2,568,433.10	29.45	1,092,120	1,428,349.89	2,212,050.11	64.57	1,703,892.55	1,936,507.45	87.99		
25	- ปุ่มเพาะวิสาหกิจ (UBI)	2,200,000.00	10,410.00	2,189,590.00	0.47	660,000	22,385.00	2,177,615.00	1.03	111,393.00	2,088,607.00	5.33		
26	สำนักงานสภามหาวิทยาลัย	2,100,000.00	843,329.30	1,256,670.70	40.16	630,000	1,077,023.33	1,022,976.67	105.28	1,276,098.33	823,901.67	60.77		
27	โรงเรียนสาธิต	101,901,200.00	20,307,080.85	81,594,119.15	19.93	30,570,360	23,943,647.65	77,957,552.35	30.71	35,841,047.07	66,060,152.93	54.26		
28	บริหารทรัพย์สินและรายได้	91,070,000.00	16,492,504.58	74,577,495.42	18.11	27,321,000	18,265,633.75	72,804,366.25	25.09	29,685,723.62	61,384,276.38	48.36		
	รวมจัดสรร	952,867,300.00	182,877,557.11	769,989,742.89	19.19	285,860,190	216,234,532.72	736,632,767.28	22.69	291,693,444.75	661,173,855.25	30.61		

ตารางที่ 2 แสดงรายงานการตั้งเบิกสะสมงบประมาณแผ่นดิน ประจำปีงบประมาณ พ.ศ. 2564 เดือน ตุลาคม-กุมภาพันธ์ พ.ศ. 2564

ลำดับที่	หน่วยงาน	งบบุคลากร		งบเงินอุดหนุน		งบลงทุน			งบอุดหนุนบุคลากร			งบเงินอุดหนุน (ยุทธศาสตร์)			รวมทั้งสิ้นจัดสรร	รวมเบิกใช้	คงเหลือ	ร้อยละ	
		จัดสรร	ตั้งเบิก	จัดสรร	ตั้งเบิก	ครุภัณฑ์	ที่ดินสิ่งก่อสร้าง	ตั้งเบิก	อุดหนุนบุคลากร	ตั้งเบิก	ร้อยละ	จัดสรร	จัดสรร	ตั้งเบิก					
																			ทักษะภาษา
1	คณะครุศาสตร์			1,300,700.00	694,112.97							1,601,500.00		499,994.22	2,902,200.00	1,194,107.19	1,708,092.81	41.14	
2	คณะมนุษยศาสตร์และสังคมศาสตร์			1,238,000.00	435,469.89							440,950.00		34,934.00	1,678,950.00	470,403.89	1,208,546.11	28.02	
3	คณะวิทยาการจัดการ			1,645,100.00	579,963.72							251,100.00		1,450.00	1,896,200.00	581,413.72	1,314,786.28	30.66	
4	คณะวิทยาศาสตร์และเทคโนโลยี			1,924,300.00	927,082.49	21,574,200.00						115,750.00		99,000.00	23,614,250.00	1,026,082.49	22,588,167.51	4.35	
5	- งานศูนย์วิทยาศาสตร์			1,600,000.00	1,004,719.52										1,600,000.00	1,004,719.52	595,280.48	62.79	
6	คณะเทคโนโลยีอุตสาหกรรม			564,600.00	320,902.08	5,303,000.00		5,294,888.00				23,050.00		-	5,890,650.00	5,615,790.08	274,859.92	95.33	
7	คณะเทคโนโลยีการเกษตร			1,793,200.00	86,425.25							65,450.00		2,050.00	1,858,650.00	88,475.25	1,770,174.75	4.76	
8	คณะสาธารณสุขศาสตร์			1,155,500.00	403,769.70	5,058,300.00		385,000.00				84,700.00			6,298,500.00	788,769.70	5,509,730.30	12.52	
9	วิทยาลัยนวัตกรรมการจัดการ			311,100.00	4,127.00							144,600.00		15,516.00	455,700.00	19,643.00	436,057.00	4.31	
10	มรภ. วไลยสารแก้ว			165,100.00	118,070.59							11,800.00			176,900.00	118,070.59	58,829.41	66.74	
11	บัณฑิตวิทยาลัย			5,800.00											5,800.00	-	5,800.00	-	
12	สำนักงานอธิการบดี	70,627,300.00	38,256,504.45	26,501,200.00	10,631,640.42		129,825,700.00	4,632,631.13	258,280,700.00	98,043,812.38	37.96			6,850,400.00	618,707.51	492,085,300.00	152,183,295.89	339,902,004.11	30.93
13	- งานวิเทศสัมพันธ์			200,000.00	31,768.70										200,000.00	31,768.70	168,231.30	15.88	
14	กองนโยบายและแผน			1,134,200.00	247,890.06								3,000,000.00	-	4,134,200.00	247,890.06	3,886,309.94	6.00	
15	- งานมาตรฐานและจัดการคุณภาพ												948,600.00	130,815.00	948,600.00	130,815.00	817,785.00	13.79	
17	- งานศิลปวัฒนธรรม			420,000.00	78,170.00										420,000.00	78,170.00	341,830.00	18.61	
18	สำนักส่งเสริมวิชาการและงานทะเบียน			1,152,600.00	257,895.00								7,000,000.00	1,306,746.00	8,152,600.00	1,564,641.00	6,587,959.00	19.19	
19	- งานศูนย์ภาษา			100,000.00	-							1,761,100.00		780,830.60	1,861,100.00	780,830.60	1,080,269.40	41.96	
20	- งานศึกษาทั่วไป			342,000.00	23,500.00										342,000.00	23,500.00	318,500.00	6.87	
21	สำนักส่งเสริมการเรียนรู้และบริการ			527,800.00	119,322.00								9,000,000.00	1,390,997.20	9,527,800.00	1,510,319.20	8,017,480.80	15.85	
22	- งานอนุรักษ์พันธ์พืช			800,000.00	235,883.65									-	800,000.00	235,883.65	564,116.35	29.49	
23	สำนักวิทยบริการและเทคโนโลยีสารสนเทศ			1,141,500.00	404,305.85										1,141,500.00	404,305.85	737,194.15	35.42	
24	สถาบันวิจัยและพัฒนา																		
25	- บ่มเพาะวิสาหกิจ (UBI)												2,000,000.00	59,428.00	2,000,000.00	59,428.00	1,940,572.00	2.97	
26	สำนักงานสภามหาวิทยาลัย			365,400.00	146,043.40										365,400.00	146,043.40	219,356.60	39.97	
27	โรงเรียนสาธิต			13,421,000.00	2,642,802.89										13,421,000.00	2,642,802.89	10,778,197.11	19.69	
รวม		70,627,300.00	38,256,504.45	57,809,100.00	19,393,865.18	31,935,500.00	129,825,700.00	10,312,519.13	258,280,700.00	98,043,812.38	37.96	4,500,000.00	28,799,000.00	4,940,468.53	581,777,300.00	170,947,169.67	410,830,130.33	29.38	

ตารางที่ 3 แสดงรายงานการตั้งเบิกสะสมงบประมาณ รายได้ ประจำปีงบประมาณ พ.ศ. 2564 เดือน ตุลาคม - กุมภาพันธ์ พ.ศ. 2564

ลำดับที่	หน่วยงาน	งบบุคลากร		งบดำเนินงาน		งบลงทุน			งบรายจ่ายอื่น		รวมทั้งสิ้นจัดสรร	รวมเบิกใช้	คงเหลือ	ร้อยละ
		จัดสรร	ตั้งเบิก	จัดสรร	ตั้งเบิก	ครุภัณฑ์	ที่ดินสิ่งก่อสร้าง	ตั้งเบิก	จัดสรร	ตั้งเบิก				
1	คณะครุศาสตร์			6,582,858.20	939,891.56	1,060,900.00	48,941.80	127,978.90			7,692,700.00	1,067,870.46	6,624,829.54	13.88
2	คณะมนุษยศาสตร์และสังคมศาสตร์			4,210,180.00	1,309,232.42	1,444,820.00	534,500.00	768,828.50			6,189,500.00	2,078,060.92	4,111,439.08	33.57
3	คณะวิทยาการจัดการ			10,158,296.00	1,149,005.38	288,804.00	1,900,000.00	682,137.50			12,347,100.00	1,831,142.88	10,515,957.12	14.83
4	คณะวิทยาศาสตร์และเทคโนโลยี			3,168,438.00	1,094,553.45	1,200,562.00	800,000.00	1,052,486.40			5,169,000.00	2,147,039.85	3,021,960.15	41.54
5	- งานศูนย์วิทยาศาสตร์			-							-	-	-	-
6	คณะเทคโนโลยีอุตสาหกรรม			3,099,400.00	1,149,811.12	70,000.00	800,000.00	69,978.00			3,969,400.00	1,219,789.12	2,749,610.88	30.73
7	คณะเทคโนโลยีการเกษตร			890,600.00	174,441.35						890,600.00	174,441.35	716,158.65	19.59
8	คณะสาธารณสุขศาสตร์			3,815,266.00	744,186.97	1,316,934.00		1,215,787.50			5,132,200.00	1,959,974.47	3,172,225.53	38.19
9	วิทยาลัยนวัตกรรมการจัดการ			3,547,200.00	464,223.65						3,547,200.00	464,223.65	3,082,976.35	13.09
10	มรภ. วไลยฯ สระแก้ว			608,500.00	268,502.30						608,500.00	268,502.30	339,997.70	44.13
11	บัณฑิตวิทยาลัย			19,854,822.40	2,883,898.45	223,677.60		193,720.70			20,078,500.00	3,077,619.15	17,000,880.85	15.33
12	สำนักงานอธิการบดี	29,558,800.00	12,343,379.40	45,212,160.00	18,177,884.37	11,240,140.00		480,755.10	5,460,600.00	1,585,392.52	91,471,700.00	32,587,411.39	58,884,288.61	35.63
13	- งานวิเทศสัมพันธ์			700,000.00	582.08						700,000.00	582.08	699,417.92	0.08
14	กองนโยบายและแผน			386,600.00	39,135.05	115,000.00					501,600.00	39,135.05	462,464.95	7.80
15	- งานมาตรฐานและจัดการคุณภาพ			300,000.00	22,299.41						300,000.00	22,299.41	277,700.59	7.43
16	กองพัฒนานักศึกษา			4,100,000.00					5,460,600.00	1,195,695.09	9,560,600.00	1,195,695.09	8,364,904.91	12.51
17	- งานศิลปวัฒนธรรม										-	-	-	-
18	สำนักส่งเสริมวิชาการและงานทะเบียน			16,056,700.00	6,494,943.01	120,000.00		21,400.00			16,176,700.00	6,516,343.01	9,660,356.99	40.28
19	- งานศูนย์ภาษา			150,000.00	34,354.59	100,000.00					250,000.00	34,354.59	215,645.41	13.74
20	- งานศึกษาทั่วไป			342,200.00	47,838.04						342,200.00	47,838.04	294,361.96	13.98
21	สำนักส่งเสริมการเรียนรู้และแนะ			400,600.00	62,739.23						400,600.00	62,739.23	337,860.77	15.66
22	- งานอนุรักษ์พันธ์พืช			-							-	-	-	-
22	สำนักวิทยบริการและเทคโนโลยีสารสนเทศ			506,700.00	159,825.76	130,000.00		21,507.00			636,700.00	181,332.76	455,367.24	28.48
23	สถาบันวิจัยและพัฒนา								3,640,400.00	1,703,892.55	3,640,400.00	1,703,892.55	1,936,507.45	46.81
24	- บมเพาะวิสาหกิจ (UBI)			200,000.00	51,965.00						200,000.00	51,965.00	148,035.00	25.98
25	สำนักงานสภามหาวิทยาลัย			1,734,600.00	1,130,054.93						1,734,600.00	1,130,054.93	604,545.07	65.15
26	โรงเรียนสาธิต	37,320,000.00	15,038,974.00	41,312,000.00	17,440,981.99	7,798,200.00	2,050,000.00	718,288.19			88,480,200.00	33,198,244.18	55,281,955.82	37.52
27	บริหารทรัพย์สินและรายได้	6,945,800.00	3,358,783.00	81,824,200.00	25,454,823.29	2,300,000.00		872,117.33			91,070,000.00	29,685,723.62	61,384,276.38	32.60
รวม		73,824,600.00	30,741,136.40	249,161,320.60	79,295,173.40	27,409,037.60	6,133,441.80	6,224,985.12	14,561,600.00	4,484,980.16	371,090,000.00	120,746,275.08	250,343,724.92	32.54

ตารางที่ 4 แสดงรายงานการตั้งเบิกสะสมงบประมาณแผ่นดินและ รายได้ ประจำปีงบประมาณ พ.ศ. 2564 เดือน ตุลาคม- กุมภาพันธ์ พ.ศ. 2564

ลำดับที่	หน่วยงาน	งบบุคลากร		งบดำเนินงาน		งบอุดหนุน		งบลงทุน			งบอุดหนุนบุคลากร		งบรายจ่ายอื่น		งบอุดหนุน (ยุทธศาสตร์)		รวมทั้งสิ้นจัดสรร	รวมเบิกใช้	คงเหลือ	ร้อยละ
		จัดสรร	ตั้งเบิก	จัดสรร	ตั้งเบิก	จัดสรร	ตั้งเบิก	ครุภัณฑ์	ที่ดินสิ่งก่อสร้าง	ตั้งเบิก	จัดสรร	ตั้งเบิก	จัดสรร	ตั้งเบิก	จัดสรร	ตั้งเบิก				
1	คณะครุศาสตร์			6,582,858.20	939,891.56	1,300,700.00	694,112.97	1,060,900.00	48,941.80	127,978.90		-		-	1,601,500.00	499,994.22	10,594,900.00	2,261,977.65	8,332,922.35	21.35
2	คณะมนุษยศาสตร์และสังคมศาสตร์			4,210,180.00	1,309,232.42	1,238,000.00	435,469.89	1,444,820.00	534,500.00	768,828.50		-		-	440,950.00	34,934.00	7,868,450.00	2,548,464.81	5,319,985.19	32.39
3	คณะวิทยาการจัดการ			10,158,296.00	1,149,005.38	1,645,100.00	579,963.72	288,804.00	1,900,000.00	682,137.50		-		-	251,100.00	1,450.00	14,243,300.00	2,412,556.60	11,830,743.40	16.94
4	คณะวิทยาศาสตร์และเทคโนโลยี			3,168,438.00	1,094,553.45	1,924,300.00	927,082.49	22,774,762.00	800,000.00	1,052,486.40		-		-	115,750.00	99,000.00	28,783,250.00	3,173,122.34	25,610,127.66	11.02
5	- งานศูนย์วิทยาศาสตร์			-	-	1,600,000.00	1,004,719.52	-	-	-		-		-	-	-	1,600,000.00	1,004,719.52	595,280.48	62.79
6	คณะเทคโนโลยีอุตสาหกรรม			3,099,400.00	1,149,811.12	564,600.00	320,902.08	5,373,000.00	800,000.00	5,364,866.00		-		-	23,050.00	-	9,860,050.00	6,835,579.20	3,024,470.80	69.33
7	คณะเทคโนโลยีการเกษตร			890,600.00	174,441.35	1,793,200.00	86,425.25	-	-	-		-		-	65,450.00	2,050.00	2,749,250.00	262,916.60	2,486,333.40	9.56
8	คณะสาธารณสุขศาสตร์			3,815,266.00	744,186.97	1,155,500.00	403,769.70	6,375,234.00	-	1,600,787.50		-		-	84,700.00	-	11,430,700.00	2,748,744.17	8,681,955.83	24.05
9	วิทยาลัยนวัตกรรมการจัดการ			3,547,200.00	464,223.65	311,100.00	4,127.00	-	-	-		-		-	144,600.00	15,516.00	4,002,900.00	483,866.65	3,519,033.35	12.09
10	มรภ. วไลยสารแก้ว			608,500.00	268,502.30	165,100.00	118,070.59	-	-	-		-		-	11,800.00	-	785,400.00	386,572.89	398,827.11	49.22
11	บัณฑิตวิทยาลัย			19,854,822.40	2,883,898.45	5,800.00	-	223,677.60	-	193,720.70		-		-	-	-	20,084,300.00	3,077,619.15	17,006,680.85	15.32
12	สำนักงานอธิการบดี	100,186,100.00	50,599,883.85	45,212,160.00	18,177,884.37	26,501,200.00	10,631,640.42	11,240,140.00	129,825,700.00	5,113,386.23	258,280,700.00	98,043,812.38	5,460,600.00	1,585,392.52	6,850,400.00	618,707.51	583,557,000.00	184,770,707.28	398,786,292.72	31.66
13	- งานวิเทศสัมพันธ์			700,000.00	582.08	200,000.00	31,768.70	-	-	-		-		-	-	-	900,000.00	32,350.78	867,649.22	3.59
14	กองนโยบายและแผน			386,600.00	39,135.05	1,134,200.00	247,890.06	115,000.00	-	-		-		-	3,000,000.00	-	4,635,800.00	287,025.11	4,348,774.89	6.19
15	- งานมาตรฐานและจัดการคุณภาพ			300,000.00	22,299.41	-	-	-	-	-		-		-	948,600.00	130,815.00	1,248,600.00	153,114.41	1,095,485.59	12.26
16	กองพัฒนานักศึกษา			4,100,000.00	-	-	-	-	-	-		-	5,460,600.00	1,195,695.09	-	-	9,560,600.00	1,195,695.09	8,364,904.91	12.51
17	- งานศิลปวัฒนธรรม			-	-	420,000.00	78,170.00	-	-	-		-		-	-	-	420,000.00	78,170.00	341,830.00	18.61
18	สำนักส่งเสริมวิชาการและงานทะเบียน			16,056,700.00	6,494,943.01	1,152,600.00	257,895.00	120,000.00	-	21,400.00		-		-	7,000,000.00	1,306,746.00	24,329,300.00	8,080,984.01	16,248,315.99	33.22
19	- งานศูนย์ภาษา			150,000.00	34,354.59	100,000.00	-	100,000.00	-	-		-		-	1,761,100.00	780,830.60	2,111,100.00	815,185.19	1,295,914.81	38.61
20	- งานศึกษาทั่วไป			342,200.00	47,838.04	342,000.00	23,500.00	-	-	-		-		-	-	-	684,200.00	71,338.04	612,861.96	10.43
21	สำนักส่งเสริมการเรียนรู้และและบริการวิชาการ			400,600.00	62,739.23	527,800.00	119,322.00	-	-	-		-		-	9,000,000.00	1,390,997.20	9,928,400.00	1,573,058.43	8,355,341.57	15.84
22	- งานอนุรักษ์พันธุพืช			-	-	800,000.00	235,883.65	-	-	-		-		-	-	-	800,000.00	235,883.65	564,116.35	29.49
23	สำนักวิทยบริการและเทคโนโลยีสารสนเทศ			506,700.00	159,825.76	1,141,500.00	404,305.85	130,000.00	-	21,507.00		-		-	-	-	1,778,200.00	585,638.61	1,192,561.39	32.93
24	สถาบันวิจัยและพัฒนา			-	-	-	-	-	-	-		-	3,640,400.00	1,703,892.55	-	-	3,640,400.00	1,703,892.55	1,936,507.45	46.81
25	- บมเพาะวิสาหกิจ (UBI)			200,000.00	51,965.00	-	-	-	-	-		-		-	2,000,000.00	59,428.00	2,200,000.00	111,393.00	2,088,607.00	5.06
26	สำนักงานสภามหาวิทยาลัย			1,734,600.00	1,130,054.93	365,400.00	146,043.40	-	-	-		-		-	-	-	2,100,000.00	1,276,098.33	823,901.67	60.77
27	โรงเรียนสาธิต	37,320,000.00	15,038,974.00	41,312,000.00	17,440,981.99	13,421,000.00	2,642,802.89	7,798,200.00	2,050,000.00	718,288.19		-		-	-	-	101,901,200.00	35,841,047.07	66,060,152.93	35.17
28	บริหารทรัพย์สินและรายได้	6,945,800.00	3,358,783.00	81,824,200.00	25,454,823.29	-	-	2,300,000.00	-	872,117.33		-		-	-	-	91,070,000.00	29,685,723.62	61,384,276.38	32.60
รวม		144,451,900.00	68,997,640.85	249,161,320.60	79,295,173.40	57,809,100.00	19,393,865.18	59,344,537.60	135,959,141.80	16,537,504.25	258,280,700.00	98,043,812.38	14,561,600.00	4,484,980.16	33,299,000.00	4,940,468.53	952,867,300.00	291,693,444.75	661,173,855.25	30.61

เดือน	%เบิกจ่าย สะสม
เป้าหมาย	100
ตค.63	6.12
พย.63	12.83
ธค.63	19.19
มค.64	22.69
กพ.64	30.61
มีค.64	
เมย.64	
พค.64	
มิย.64	
กค.64	
สค.64	
กย.64	

ตารางที่ 5 แสดงร้อยละผลการตั้งเบิกงบประมาณสะสมเปรียบเทียบกับเป้าหมายการเบิกจ่าย ปีงบประมาณ พ.ศ. 2564

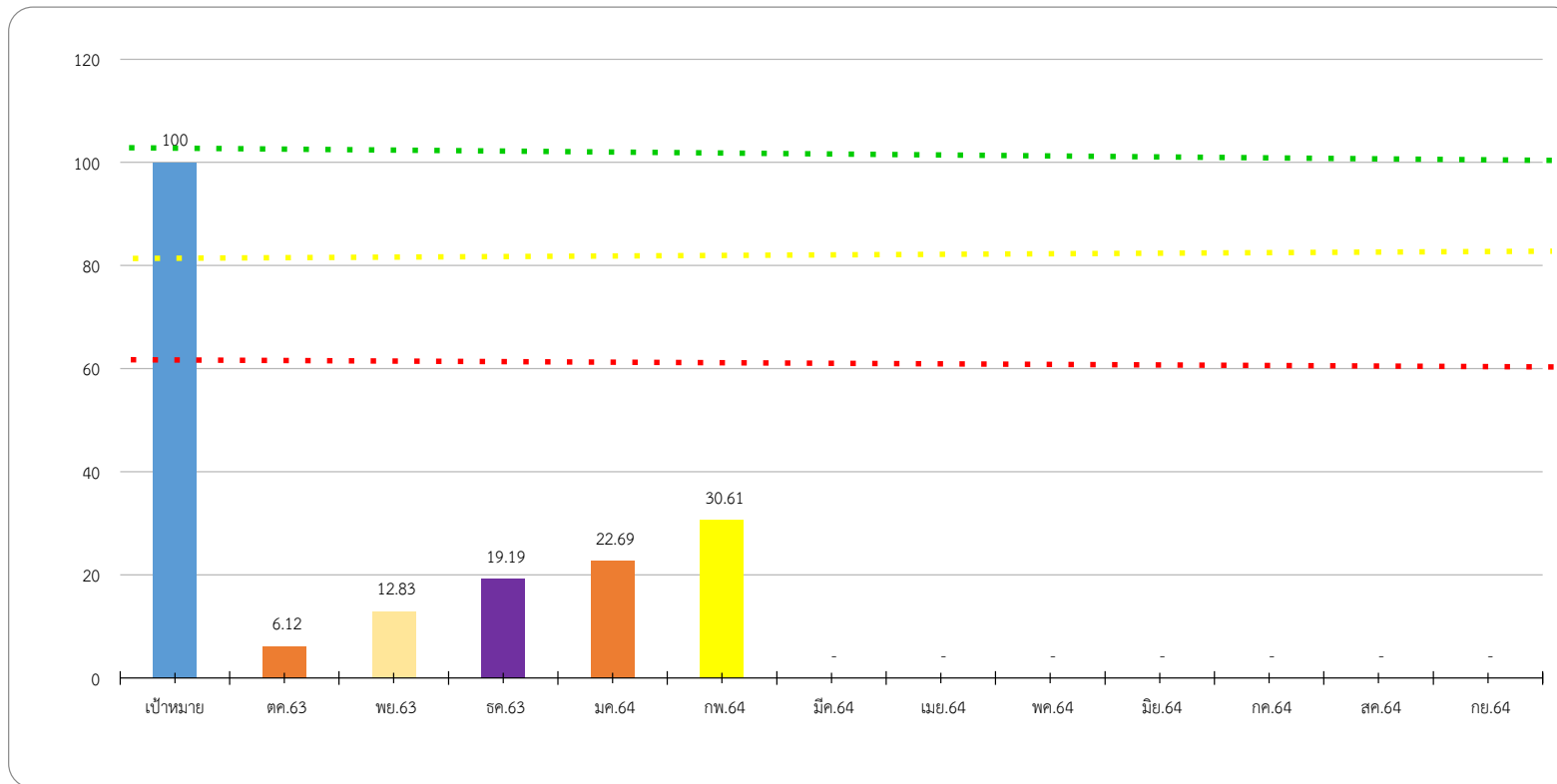

คำอธิบายจากตารางแผนภูมิ

- แผนภูมิแท่งแสดงเป้าหมายการเบิกใช้งบประมาณ คิดเป็นร้อยละ 100%
- เป็นแผนภูมิแสดงถึงผลเฉลี่ยการเบิกจ่าย ของทุกหน่วยงาน ประกอบด้วยงบประมาณแผ่นดิน งบประมาณรายได้ แผ่นดิน และรายได้) ประจำเดือน ตุลาคม 2563 คิดเป็นร้อยละการเบิกใช้ 6.12%
- เป็นแผนภูมิแสดงถึงผลเฉลี่ยการเบิกจ่าย ของทุกหน่วยงาน ประกอบด้วยงบประมาณแผ่นดิน งบประมาณรายได้ แผ่นดิน และรายได้) ประจำเดือน ตุลาคม-พฤศจิกายน 2563 คิดเป็นร้อยละการเบิกใช้ 12.83% เพิ่มขึ้นจาก เดือน ตุลาคม 6.71%
- เป็นแผนภูมิแสดงถึงผลเฉลี่ยการเบิกจ่าย ของทุกหน่วยงาน ประกอบด้วยงบประมาณแผ่นดิน งบประมาณรายได้ แผ่นดิน และรายได้) ประจำเดือน ตุลาคม-ธันวาคม 2563 คิดเป็นร้อยละการเบิกใช้ 19.19% เพิ่มขึ้นจาก เดือน พฤศจิกายน 6.36%
- เป็นแผนภูมิแสดงถึงผลเฉลี่ยการเบิกจ่าย ของทุกหน่วยงาน ประกอบด้วยงบประมาณแผ่นดิน งบประมาณรายได้ แผ่นดิน และรายได้) ประจำเดือน ตุลาคม-มกราคม 2564 คิดเป็นร้อยละการเบิกใช้ 22.69% เพิ่มขึ้นจาก เดือน พฤศจิกายน 3.50%
- เป็นแผนภูมิแสดงถึงผลเฉลี่ยการเบิกจ่าย ของทุกหน่วยงาน ประกอบด้วยงบประมาณแผ่นดิน งบประมาณรายได้ แผ่นดิน และรายได้) ประจำเดือน ตุลาคม-กุมภาพันธ์ 2564 คิดเป็นร้อยละการเบิกใช้ 30.54% เพิ่มขึ้นจาก เดือน พฤศจิกายน 7.85%