

ตารางที่ 1 แสดงแผนและผลการตั้งเบิกใช้งบประมาณภาพรวม ประจำปีงบประมาณ พ.ศ. 2561 เดือน 1 ตุลาคม -31 มีนาคม 2561

ลำดับ	หน่วยงาน	งบจัดสรร	รวมเบิกไตรมาส 1 (1ตค.60-31 ธ.ค60)		ม.ค.-61		ก.พ.-61		มี.ค.-61		เป้าหมายไตรมาสที่ 2
			ตั้งเบิก	ร้อยละ	ตั้งเบิก	ร้อยละ	ตั้งเบิก	ร้อยละ	ตั้งเบิก	ร้อยละ	
1	คณะครุศาสตร์	7,809,499	713,341.53	9.13	1,057,327	4.30	1,448,951	18.55	2,175,289	27.85	4,060,939.48
2	คณะมนุษยศาสตร์และสังคมศาสตร์	8,145,160	1,951,239.91	23.96	2,383,251	18.77	2,997,599	36.80	3,686,319	45.26	4,235,483.20
3	คณะวิทยาการจัดการ	12,023,812	2,292,054.98	19.06	2,768,113	6.31	3,495,294	29.07	3,887,572	32.33	6,252,382.24
4	คณะวิทยาศาสตร์และเทคโนโลยี	10,791,916	1,914,501.69	17.74	5,077,555	14.48	5,245,991	48.61	6,211,047	57.55	5,611,796.32
5	คณะเทคโนโลยีอุตสาหกรรม	7,298,600	3,830,324.31	52.48	4,003,386	8.43	4,082,796	55.94	4,239,763	58.09	3,795,272.00
6	คณะเทคโนโลยีการเกษตร	4,139,700	2,456,177.93	59.33	2,602,019	56.44	2,770,411	66.92	3,016,836	72.88	2,152,644.00
7	คณะสาธารณสุขศาสตร์	4,798,415	1,850,481.08	38.56	2,154,037	34.04	2,524,699	52.62	2,769,320	57.71	2,495,175.80
8	วิทยาลัยนวัตกรรมการจัดการ	5,512,050	331,144.13	6.01	498,606	2.79	565,641	10.26	721,512	13.09	2,866,266.00
9	มรภ.วไลยาสระแก้ว	984,900	213,135.70	21.64	290,495	15.97	365,919	37.15	426,880	43.34	512,148.00
10	โรงเรียนสาธิต	64,787,800	11,232,413.11	17.34	13,439,529	10.28	25,085,296	38.72	29,181,303	45.04	33,689,656.00
11	บัณฑิตวิทยาลัย	11,251,350	1,072,327.04	9.53	1,856,874	7.64	2,495,451	22.18	2,622,227	23.31	5,850,702.00
12	ศูนย์ภาษา	666,200	43,161.43	6.48	128,889	576%	154,226	23.15	176,692	26.52	346,424.00
12	ศูนย์วิทยาศาสตร์	1,313,400	748,552.56	56.99	868,834	56.99	982,249	74.79	1,005,201	76.53	682,968.00
13	สำนักงานอธิการบดี	522,455,100	127,464,207.88	24.40	167,825,773	16.02	208,809,324	39.97	239,529,420	45.85	271,676,652.00
14	งานพัฒนาวิชาชีพครู และบุคลากร	1,000,000	227,458.25	22.75	276,098	12.36	365,298	36.53	583,579	58.36	520,000.00
15	กองนโยบายและแผน	27,453,300	7,512,016.32	27.36	8,568,749	16.49	9,651,852	35.16	11,870,976	43.24	14,275,716.00
16	กองพัฒนานักศึกษา	3,626,800	648,134.82	17.87	814,524	14.00	1,172,554	32.33	1,495,182	41.23	1,885,936.00
17	สำนักส่งเสริมวิชาการและงานทะเบียน	30,533,300	5,292,371.32	17.33	6,851,994	12.47	8,391,240	27.48	9,149,845	29.97	15,877,316.00
18	สำนักส่งเสริมการเรียนรู้และบริการวิชาการ	1,165,798	301,327.30	25.85	301,327	12.29	565,751	48.53	651,831	55.91	606,214.96
19	สำนักวิทยบริการและเทคโนโลยีสารสนเทศ	2,591,300	432,768.28	16.70	686,234	13.17	813,574	31.40	1,048,540	40.46	1,347,476.00
20	สถาบันวิจัยและพัฒนา	20,659,500	913,854.88	4.42	913,855	0.49	1,682,737	8.15	1,732,356	8.39	10,742,940.00
22	งานศึกษาทั่วไป	1,609,300	138,037.15	8.58	151,232	8.20	151,232	9.40	331,551	20.60	836,836.00
23	งานมาตรฐานและจัดการคุณภาพ	1,090,000	199,711.20	18.32	227,061	15.67	302,976	27.80	426,658	39.14	566,800.00
24	งานศิลปวัฒนธรรม	960,000	174,735.00	18.20	197,815	18.20	211,735	22.06	309,669	32.26	499,200.00
25	งานวิเทศสัมพันธ์	521,100	46,395.08	8.90	202,093	7.41	212,142	40.71	249,251	47.83	270,972.00
26	สำนักงานสภามหาวิทยาลัย	2,244,500	328,170.10	14.62	462,608	10.71	765,563	34.11	831,667	37.05	1,167,140.00
27	หน่วยตรวจสอบภายใน	100,000	535.00	0.54	535	0.54	535	0.54	35,792	35.79	52,000.00
28	งานสิทธิประโยชน์	68,895,400	15,827,882.98	22.97	21,895,052.38	13.31	22,171,741.15	32.18	33,831,654.90	49.11	35,825,608.00
รวมจัดสรร		824,428,200	188,156,460.96	22.82	246,503,865.67	29.90	307,482,776.43	37.30	362,197,930.70	43.93	428,702,664.00

ตารางที่ 2 แสดงผลการตั้งเบิกใช้งบประมาณแผ่นดิน ประจำปีงบประมาณ พ.ศ. 2561 เดือนตุลาคม - มีนาคม พ.ศ. 2561

หน่วย : บาท

ลำดับ ที่	หน่วยงาน	งบบุคลากร			งบดำเนินงาน			งบลงทุน			อุดหนุนบุคลากร			งบอุดหนุน			งบรายจ่ายอื่นๆ			รวมทั้งสิ้นจัดสรร	รวมทั้งเบิก	คงเหลือ	ร้อยละ	
		จัดสรร	ตั้งเบิก	ร้อยละ	จัดสรร	ตั้งเบิก	ร้อยละ	ครุภัณฑ์	ที่ดินสิ่งก่อสร้าง	ตั้งเบิก	ร้อยละ	จัดสรร	ตั้งเบิก	ร้อยละ	จัดสรร	ตั้งเบิก	ร้อยละ	จัดสรร	ตั้งเบิก					ร้อยละ
1	คณะครุศาสตร์				756,600.00	473,755.33	62.62		-			-					578,199.00	348,298.96	60.24	1,334,799.00	822,054.29	512,744.71	61.59	
2	คณะมนุษยศาสตร์และสังคมศาสตร์				928,400.00	748,472.38	80.62	434,000		434,000.00	100.00	-					212,860.00	142,423.80	66.91	1,575,260.00	1,324,896.18	250,363.82	84.11	
4	คณะวิทยาการจัดการ				1,249,600.00	892,071.95	71.39	-	-			-					232,012.00	5,500.00	2.37	1,481,612.00	897,571.95	584,040.05	60.58	
5	คณะวิทยาศาสตร์และเทคโนโลยี				1,687,100.00	761,390.35	45.13	4,562,000	-	4,456,771.00	97.69	-					184,816.00	68,181.50	36.89	6,433,916.00	5,286,342.85	1,147,573.15	82.16	
7	คณะเทคโนโลยีอุตสาหกรรม				1,035,200.00	532,698.88	51.47	3,000,000	-	2,995,000.00	99.83	-					278,500.00	29,970.00	10.76	4,313,700.00	3,357,668.88	956,031.12	77.84	
8	คณะเทคโนโลยีการเกษตร				522,500.00	343,128.30	65.67	1,900,000	-	1,899,000.00	99.95	-					352,000.00	161,494.87	45.88	2,774,500.00	2,403,623.17	370,876.83	86.63	
27	คณะสาธารณสุขศาสตร์				815,400.00	524,019.55	64.27	760,000.00	-	739,700.00	97.33	-					109,815.00	81,516.80	74.23	1,685,215.00	1,345,236.35	339,978.65	79.83	
10	วิทยาลัยนวัตกรรมการจัดการ				104,800.00	39,851.28	38.03	1,000,000.00	-			-					98,500.00	26,947.00	27.36	1,203,300.00	66,798.28	1,136,501.72	5.55	
19	รศ. วไลยชนะแก้ว				78,700.00	66,200.00	84.12		-			-					216,800.00	91,294.00	42.11	295,500.00	157,494.00	138,006.00	53.30	
20	โรงเรียนสาธิต				-			166,500.00	1,500,000.00	1,663,710.50	99.92	-		7,748,100.00	2,339,757.50	30.20	-	-		9,414,600.00	4,003,468.00	5,411,132.00	42.52	
9	บัณฑิตวิทยาลัย				5,800.00				-			-					-	-		5,800.00	-	5,800.00	-	
3	ศูนย์ภาษา				-				-			-					466,200.00	29,115.40	6.25	466,200.00	29,115.40	437,084.60	6.25	
6	ศูนย์วิทยาศาสตร์				100,000.00	97,466.30	97.47		-			-					1,013,400.00	790,928.05	78.05	1,113,400.00	888,394.35	225,005.65	79.79	
11	สำนักงานอธิการบดี	82,808,800.00	37,236,553.80	44.97	28,836,300.00	8,428,372.88	29.23	37,624,700.00	84,125,800	59,580,095.00	48.94	222,559,300.00	104,362,042.57	46.89			-	-		455,954,900.00	209,607,064.25	246,347,835.75	45.97	
12	งานพัฒนาวิชาชีพครู และบุคลากร				-				-			-					1,000,000.00	583,578.65	58.36	1,000,000.00	583,578.65	416,421.35	58.36	
13	กองนโยบายและแผน				1,750,000.00	120,281.20	6.87		-			-					3,746,800.00	2,959,732.02	78.99	5,496,800.00	3,080,013.22	2,416,786.78	56.03	
14	กองพัฒนานักศึกษา				-				-			-					-	-		-	-	-	-	
15	สำนักส่งเสริมวิชาการและงานทะเบียน				1,905,800.00	746,460.89	39.17		-			-					-	-		1,905,800.00	746,460.89	1,159,339.11	39.17	
16	สำนักส่งเสริมการเรียนรู้และแนะแนววิชาการ				5,800.00	1,115.00	19.22		-			-					1,141,498.00	646,796.10	56.66	1,147,298.00	647,911.10	499,386.90	56.47	
17	สำนักวิทยบริการและเทคโนโลยีสารสนเทศ				5,800.00				-			-					900,000.00	611,040.95	67.89	905,800.00	611,040.95	294,759.05	67.46	
18	สถาบันวิจัยและพัฒนา				5,800.00				-			-		17,023,400.00	22,381.36					17,029,200.00	22,381.36	17,006,818.64	0.13	
21	งานศึกษาทั่วไป				1,305,800.00	250,528.00	19.19		-			-					-			1,305,800.00	250,528.00	1,055,272.00	19.19	
22	งานมาตรฐานและจัดการคุณภาพ				-				-			-					750,000.00	356,382.45	47.52	750,000.00	356,382.45	393,617.55	47.52	
23	งานศิลปวัฒนธรรม				-				-			-					780,000.00	309,668.50	39.70	780,000.00	309,668.50	470,331.50	39.70	
24	งานวิเทศสัมพันธ์				-				-			-					-	-		-	-	-	-	
25	สำนักงานสภามหาวิทยาลัย				345,400.00	59,310.30	17.17		-			-					-	-		345,400.00	59,310.30	286,089.70	17.17	
26	หน่วยตรวจสอบภายใน				100,000.00	35,791.50	35.79		-			-					-	-		100,000.00	35,791.50	64,208.50	35.79	
27	สำนักสิทธิประโยชน์				-				-			-					-	-		-	-	-	-	
รวม		82,808,800.00	37,236,553.80	44.97	41,544,800.00	13,920,914.09	33.51	49,447,200.00	85,625,800	71,768,276.50	53.13	222,559,300.00	104,362,042.57	46.89	24,771,500.00	2,362,138.86	9.54	12,061,400.00	7,242,869.05	60.05	518,818,800.00	236,892,794.87	281,926,005.13	45.66

ตารางที่ 3 รายละเอียดการตั้งเบิกใช้งบประมาณ ขยายได้ (บ.กศ.และ กศ.ปช.)ประจำปีงบประมาณ พ.ศ. 2561 (จำแนกตามรายละเอียดค่าใช้จ่าย)

มหาวิทยาลัยราชภัฏวไลยอลงกรณ์ ในพระบรมราชูปถัมภ์ จังหวัดปทุมธานี ณ เดือน มีนาคม พ.ศ. 2561

หน่วย : บาท

ลำดับที่	หน่วยงาน	งบบุคลากร		งบดำเนินงาน		งบลงทุน		งบอุดหนุน		งบรายจ่ายอื่นๆ		รวมทั้งสิ้นจัดสรร	รวมทั้งเบิก	คงเหลือ	ร้อยละ
		จัดสรร	ตั้งเบิก	จัดสรร	ตั้งเบิก	จัดสรร	ตั้งเบิก	จัดสรร	เบิกใช้	จัดสรร	ตั้งเบิก				
1	คณะครุศาสตร์			6,474,700.00	1,353,234.49	-						6,474,700.00	1,353,234.49	5,121,465.51	20.90
2	คณะมนุษยศาสตร์และสังคมศาสตร์			5,769,900.00	2,308,319.20	800,000.00	53,104.10					6,569,900.00	2,361,423.30	4,208,476.70	35.94
4	คณะวิทยาการจัดการ			7,402,200.00	2,815,999.85	3,140,000.00	174,000.00					10,542,200.00	2,989,999.85	7,552,200.15	28.36
5	คณะวิทยาศาสตร์และเทคโนโลยี			3,996,000.00	821,860.78	362,000.00	102,843.00					4,358,000.00	924,703.78	3,433,296.22	21.22
7	คณะเทคโนโลยีอุตสาหกรรม			2,364,900.00	741,710.56	620,000.00	140,384.00					2,984,900.00	882,094.56	2,102,805.44	29.55
8	คณะเทคโนโลยีการเกษตร			1,305,200.00	563,350.88	60,000.00	49,862.00					1,365,200.00	613,212.88	751,987.12	44.92
27	คณะสาธารณสุขศาสตร์			2,663,200.00	974,554.50	450,000.00	449,529.03					3,113,200.00	1,424,083.53	1,689,116.47	45.74
10	วิทยาลัยนวัตกรรมการจัดการ			4,288,527.00	634,491.11	20,223.00	20,223.00					4,308,750.00	654,714.11	3,654,035.89	15.19
19	มรภ.วไลยาสระแก้ว			689,400.00	269,385.70							689,400.00	269,385.70	420,014.30	39.08
20	โรงเรียนสาธิต			-	-	2,495,270.00	1,092,074.94	52,877,930.00	24,085,759.59			55,373,200.00	25,177,834.53	30,195,365.47	45.47
9	บัณฑิตวิทยาลัย			11,175,550.00	2,553,746.53	70,000.00	68,480.00					11,245,550.00	2,622,226.53	8,623,323.47	23.32
3	ศูนย์ภาษา			200,000.00	147,576.29	-						200,000.00	147,576.29	52,423.71	73.79
6	ศูนย์วิทยาศาสตร์			200,000.00	116,806.55	-						200,000.00	116,806.55	83,193.45	58.40
11	สำนักงานอธิการบดี	32,228,500.00	14,995,285.67	27,622,439.50	11,030,301.40	1,209,060.50	1,068,747.10			5,440,200.00	2,828,021.40	66,500,200.00	29,922,355.57	36,577,844.43	45.00
12	งานพัฒนาวิชาชีพครู และบุคลากร			-								-	-	-	
13	กองนโยบายและแผน			20,686,500.00	8,735,322.78	1,270,000.00	55,640.00					21,956,500.00	8,790,962.78	13,165,537.22	40.04
14	กองพัฒนานักศึกษา			-						3,626,800.00	1,495,182.04	3,626,800.00	1,495,182.04	2,131,617.96	41.23
15	สำนักส่งเสริมวิชาการและงานทะเบียน			28,507,500.00	8,292,745.97	120,000.00	110,638.00					28,627,500.00	8,403,383.97	20,224,116.03	29.35
16	สำนักส่งเสริมการเรียนรู้และและบริการวิชาการ			18,500.00	3,920.00							18,500.00	3,920.00	14,580.00	21.19
17	สำนักวิทยบริการและเทคโนโลยีสารสนเทศ			1,685,500.00	437,499.10							1,685,500.00	437,499.10	1,248,000.90	25.96
18	สถาบันวิจัยและพัฒนา			3,500.00	-					3,626,800.00	1,709,974.84	3,630,300.00	1,709,974.84	1,920,325.16	47.10
21	งานศึกษาทั่วไป			303,500.00	81,023.45							303,500.00	81,023.45	222,476.55	26.70
22	งานมาตรฐานและจัดการคุณภาพ			340,000.00	70,275.25							340,000.00	70,275.25	269,724.75	20.67
23	งานศิลปวัฒนธรรม			180,000.00	-							180,000.00	-	180,000.00	-
24	งานวิเทศสัมพันธ์			521,100.00	249,250.93							521,100.00	249,250.93	271,849.07	47.83
25	สำนักงานสภามหาวิทยาลัย			1,899,100.00	772,356.90							1,899,100.00	772,356.90	1,126,743.10	40.67
26	หน่วยตรวจสอบภายใน			-								-	-	-	
27	งานสิทธิประโยชน์			-						68,895,400.00	33,831,654.90	68,895,400.00	33,831,654.90	35,063,745.10	49.11
รวม		32,228,500.00	14,995,285.67	128,297,216.50	42,973,732.22	10,616,553.50	3,385,525.17	52,877,930.00	24,085,759.59	81,589,200.00	39,864,833.18	305,609,400.00	125,305,135.83	180,304,264.17	41.00

ตารางที่ 4 รายละเอียดการตั้งเบิกใช้งบประมาณแผ่นดิน งบรายได้ (กศ.ปช.และ บกศ.)ประจำปีงบประมาณ พ.ศ. 2561 (จำแนกตามรายละเอียดค่าใช้จ่าย)
ณ เดือน 1 ตุลาคม- มีนาคม 2561

ลำดับที่	หน่วยงาน	งบบุคลากร		งบดำเนินงาน		งบลงทุน		งบอุดหนุน		งบรายจ่ายอื่นๆ		รวมทั้งสิ้นจัดสรร	รวมตั้งเบิก	คงเหลือ	ร้อยละการตั้งเบิกใช้
		จัดสรร	ตั้งเบิก	จัดสรร	ตั้งเบิก	จัดสรร	ตั้งเบิก	จัดสรร	ตั้งเบิก	จัดสรร	ตั้งเบิก				
1	คณะครุศาสตร์	-	-	7,231,300.00	1,826,989.82	-	-	-	-	578,199.00	348,298.96	7,809,499.00	2,175,288.78	5,634,210.22	27.85
2	คณะมนุษยศาสตร์และสังคมศาสตร์	-	-	6,698,300.00	3,056,791.58	1,234,000.00	487,104.10	-	-	212,860.00	142,423.80	8,145,160.00	3,686,319.48	4,458,840.52	45.26
3	คณะวิทยาการจัดการ	-	-	8,651,800.00	3,708,071.80	3,140,000.00	174,000.00	-	-	232,012.00	5,500.00	12,023,812.00	3,887,571.80	8,136,240.20	32.33
4	คณะวิทยาศาสตร์และเทคโนโลยี	-	-	5,683,100.00	1,583,251.13	4,924,000.00	4,559,614.00	-	-	184,816.00	68,181.50	10,791,916.00	6,211,046.63	4,580,869.37	57.55
5	คณะเทคโนโลยีอุตสาหกรรม	-	-	3,400,100.00	1,074,409.44	3,620,000.00	3,135,384.00	-	-	278,500.00	29,970.00	7,298,600.00	4,239,763.44	3,058,836.56	58.09
6	คณะเทคโนโลยีการเกษตร	-	-	1,827,700.00	906,479.18	1,960,000.00	1,948,862.00	-	-	352,000.00	161,494.87	4,139,700.00	3,016,836.05	1,122,863.95	72.88
7	คณะสาธารณสุขศาสตร์	-	-	3,478,600.00	1,498,574.05	1,210,000.00	1,189,229.03	-	-	109,815.00	81,516.80	4,798,415.00	2,769,319.88	2,029,095.12	57.71
8	วิทยาลัยนวัตกรรมการจัดการ	-	-	4,393,327.00	674,342.39	1,020,223.00	20,223.00	-	-	98,500.00	26,947.00	5,512,050.00	721,512.39	4,790,537.61	13.09
9	มรภ.วไลยอลงกรณ์	-	-	768,100.00	335,585.70	-	-	-	-	216,800.00	91,294.00	984,900.00	426,879.70	558,020.30	43.34
10	โรงเรียนสาธิต	-	-	-	-	4,161,770.00	2,755,785.44	60,626,030.00	26,425,517.09	-	-	64,787,800.00	29,181,302.53	35,606,497.47	45.04
11	บัณฑิตวิทยาลัย	-	-	11,181,350.00	2,553,746.53	70,000.00	68,480.00	-	-	-	-	11,251,350.00	2,622,226.53	8,629,123.47	23.31
12	ศูนย์ภาษา	-	-	200,000.00	147,576.29	-	-	-	-	466,200.00	29,115.40	666,200.00	176,691.69	489,508.31	26.52
13	ศูนย์วิทยาศาสตร์	-	-	300,000.00	214,272.85	-	-	-	-	1,013,400.00	790,928.05	1,313,400.00	1,005,200.90	308,199.10	76.53
14	สำนักงานอธิการบดี	115,037,300.00	52,231,839.47	56,458,739.50	19,458,674.28	122,959,560.50	60,648,842.10	222,559,300.00	104,362,042.57	5,440,200.00	2,828,021.40	522,455,100.00	239,529,419.82	282,925,680.18	45.85
15	งานพัฒนาวิชาชีพครู และบุคลากร	-	-	-	-	-	-	-	-	1,000,000.00	583,578.65	1,000,000.00	583,578.65	416,421.35	58.36
16	กองนโยบายและแผน	-	-	22,436,500.00	8,855,603.98	1,270,000.00	55,640.00	-	-	3,746,800.00	2,959,732.02	27,453,300.00	11,870,976.00	15,582,324.00	43.24
17	กองพัฒนานักศึกษา	-	-	-	-	-	-	-	-	3,626,800.00	1,495,182.04	3,626,800.00	1,495,182.04	2,131,617.96	41.23
18	สำนักส่งเสริมวิชาการและงานทะเบียน	-	-	30,413,300.00	9,039,206.86	120,000.00	110,638.00	-	-	-	-	30,533,300.00	9,149,844.86	21,383,455.14	29.97
19	สำนักส่งเสริมการเรียนรู้และและบริการวิชาการ	-	-	24,300.00	5,035.00	-	-	-	-	1,141,498.00	646,796.10	1,165,798.00	651,831.10	513,966.90	55.91
20	สำนักวิทยบริการและเทคโนโลยีสารสนเทศ	-	-	1,691,300.00	437,499.10	-	-	-	-	900,000.00	611,040.95	2,591,300.00	1,048,540.05	1,542,759.95	40.46
21	สถาบันวิจัยและพัฒนา	-	-	9,300.00	-	-	-	17,023,400.00	22,381.36	3,626,800.00	1,709,974.84	20,659,500.00	1,732,356.20	18,927,143.80	8.39
22	งานศึกษาทั่วไป	-	-	1,609,300.00	331,551.45	-	-	-	-	-	-	1,609,300.00	331,551.45	1,277,748.55	20.60
23	งานมาตรฐานและจัดการคุณภาพ	-	-	340,000.00	70,275.25	-	-	-	-	750,000.00	356,382.45	1,090,000.00	426,657.70	663,342.30	39.14
24	งานศิลปวัฒนธรรม	-	-	180,000.00	-	-	-	-	-	780,000.00	309,668.50	960,000.00	309,668.50	650,331.50	32.26
25	งานวิเทศสัมพันธ์	-	-	521,100.00	249,250.93	-	-	-	-	-	-	521,100.00	249,250.93	271,849.07	47.83
26	สำนักงานสภามหาวิทยาลัย	-	-	2,244,500.00	831,667.20	-	-	-	-	-	-	2,244,500.00	831,667.20	1,412,832.80	37.05
27	หน่วยตรวจสอบภายใน	-	-	100,000.00	35,791.50	-	-	-	-	-	-	100,000.00	35,791.50	64,208.50	35.79
28	งานสิทธิประโยชน์	-	-	-	-	-	-	-	-	68,895,400.00	33,831,654.90	68,895,400.00	33,831,654.90	35,063,745.10	49.11
	รวมทั้งสิ้น	115,037,300.00	52,231,839.47	169,842,016.50	56,894,646.31	145,689,553.50	75,153,801.67	300,208,730.00	130,809,941.02	93,650,600.00	47,107,702.23	824,428,200.00	362,197,930.70	462,230,269.30	43.93

เดือน	%เบิกจ่ายสะสม
เป้าหมาย	100
ตค.60	7.63
พย.60	14.87
ธค.60	22.82
มค.61	29.90
กพ.61	37.30
มีค.61	43.93
เมย.61	-
พค.61	-
มิย.61	-
กค.61	-
สค.61	-
กย.61	-

ตารางที่ 5 แสดงร้อยละผลการตั้งเบิกงบประมาณสะสมเปรียบเทียบกับเป้าหมายการตั้งเบิกรายเดือน ปีงบประมาณ พ.ศ. 2561

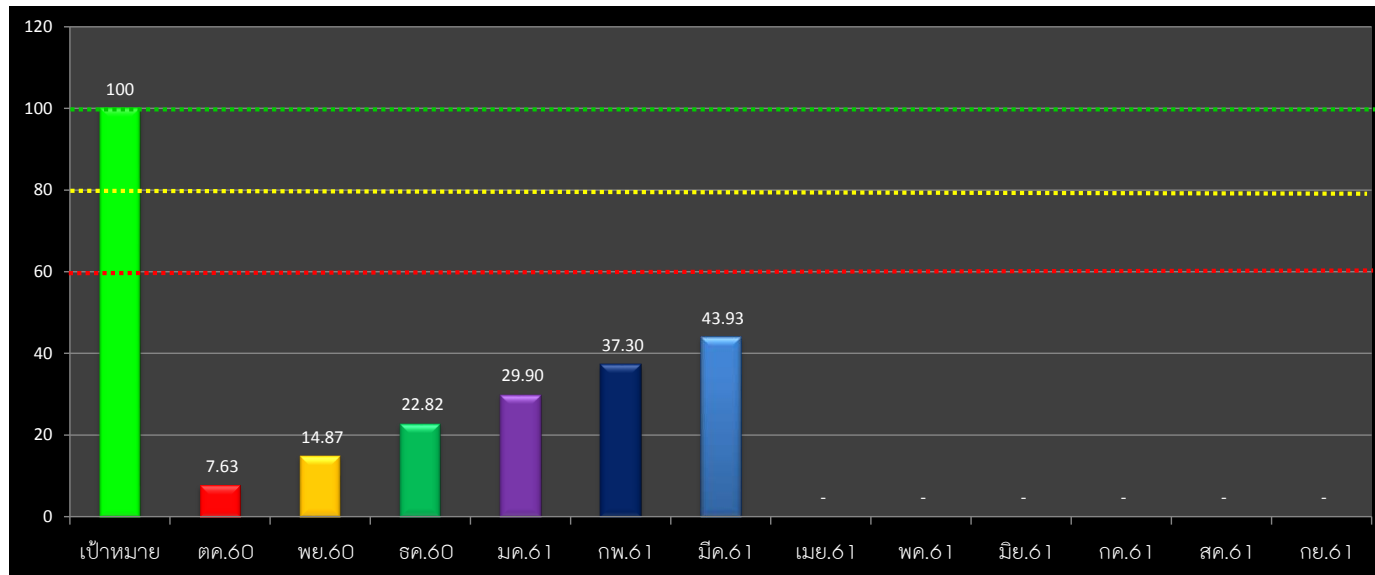

คำอธิบายจากตารางแผนภูมิ

- แผนภูมิแท่งแสดงเป้าหมายการเบิกใช้งบประมาณ คิดเป็นร้อยละ 100%
- เป็นแผนภูมิแสดงถึงผลเสียการเบิกจ่าย ของทุกหน่วยงาน ประกอบด้วยงบประมาณแผ่นดิน งบประมาณรายได้ (กศ.ปช.และ งบ บ.กศ.) ประจำเดือน ตุลาคม 2560 คิดเป็นร้อยละการเบิกใช้ 7.63%
- เป็นแผนภูมิแสดงถึงผลเสียการเบิกจ่าย ของทุกหน่วยงาน ประกอบด้วยงบประมาณแผ่นดิน งบประมาณรายได้ (กศ.ปช.และ งบ บ.กศ.) ประจำเดือน พฤศจิกายน 2560 คิดเป็นร้อยละการเบิกใช้ 14.87%
- เป็นแผนภูมิแสดงถึงผลเสียการตั้งเบิกจากระบบ 3 มิติ ของทุกหน่วยงาน ประกอบด้วยงบประมาณแผ่นดิน งบประมาณรายได้ (กศ.ปช.และ งบ บ.กศ.) และงบบุคลากรทั้งประเภทประจำและอุดหนุน ประจำเดือนธันวาคม 2560 คิดเป็นร้อยละการเบิกใช้ 22.82% เพิ่มขึ้น จากเดือน พฤศจิกายน 7.95%
- เป็นแผนภูมิแสดงถึงผลเสียการตั้งเบิกจากระบบ 3 มิติ ของทุกหน่วยงาน ประกอบด้วยงบประมาณแผ่นดิน งบประมาณรายได้ (กศ.ปช.และ งบ บ.กศ.) และงบบุคลากรทั้งประเภทประจำและอุดหนุน ประจำเดือนมกราคม 2561 คิดเป็นร้อยละการเบิกใช้ 29.90% เพิ่มขึ้น จากเดือน พฤศจิกายน 7.08%
- เป็นแผนภูมิแสดงถึงผลเสียการตั้งเบิกจากระบบ 3 มิติ ของทุกหน่วยงาน ประกอบด้วยงบประมาณแผ่นดิน งบประมาณรายได้ (กศ.ปช.และ งบ บ.กศ.) และงบบุคลากรทั้งประเภทประจำและอุดหนุน ประจำเดือนกุมภาพันธ์ 2561 คิดเป็นร้อยละการเบิกใช้ 37.26 % เพิ่มขึ้น จากเดือน พฤศจิกายน 7.40%
- เป็นแผนภูมิแสดงถึงผลเสียการตั้งเบิกจากระบบ 3 มิติ ของทุกหน่วยงาน ประกอบด้วยงบประมาณแผ่นดิน งบประมาณรายได้ (กศ.ปช.และ งบ บ.กศ.) และงบบุคลากรทั้งประเภทประจำและอุดหนุน ประจำเดือนมีนาคม 2561 คิดเป็นร้อยละการเบิกใช้ 43.93 % เพิ่มขึ้น จากเดือน พฤศจิกายน 6.63%

ข้อมูลสรุปจากระบบ 3 มิติ ณ วันที่ 3 เมษายน 2561

โดย นส.เนตรศรีรินทร์ ทิมพจันทร์