

ตารางที่ 1 แสดงรายงานการตั้งเบิกสะสมงบประมาณภาพรวม (แผ่นดินและรายได้ ประจำปีงบประมาณ พ.ศ. 2562 เดือน ตุลาคม 2561-มีนาคม 2562)

ลำดับ	หน่วยงาน	งบจัดสรร	แสดงแผนและผลการเบิกใช้งบประมาณภาพรวม												เป้าหมายไตรมาสที่ 2			
			ธ.ค.-61			เป้าหมายไตรมาสที่ 1				ม.ค.-62			ก.พ.-62			ไตรมาสที่ 2 มีค-62		
			ตั้งเบิก	คงเหลือ	ร้อยละ	30% ตั้งเบิก	ตั้งเบิก	คงเหลือ	ร้อยละ	ตั้งเบิก	คงเหลือ	ร้อยละ	ตั้งเบิก	คงเหลือ	ร้อยละ	52% ตั้งเบิก		
1	คณะครุศาสตร์	12,646,028	1,418,838.79	11,227,189.21	11.22	3,793,808	1,682,839.40	10,963,188.60	13.31	2,335,831.39	10,310,196.61	18.47	4,780,088.10	7,865,939.90	37.80	6,575,935		
2	คณะมนุษยศาสตร์และสังคมศาสตร์	7,824,275	1,632,894.30	6,191,380.70	20.87	2,347,283	2,358,423.68	5,465,851.32	30.14	2,996,613.39	4,827,661.61	38.30	3,494,687.08	4,329,587.92	44.66	4,068,623		
3	คณะวิทยาการจัดการ	12,872,100	2,773,738.73	10,098,361.27	21.55	3,861,630	3,027,221.83	9,844,878.17	23.52	3,590,781.98	9,281,318.02	27.90	4,166,283.24	8,705,816.76	32.37	6,693,492		
4	คณะวิทยาศาสตร์และเทคโนโลยี	9,050,000	1,053,536.72	7,996,463.28	11.64	2,715,000	1,640,233.52	7,409,766.48	18.12	2,161,596.14	6,888,403.86	23.89	3,128,667.41	5,921,332.59	34.57	4,706,000		
5	- งานศูนย์วิทยาศาสตร์	1,200,000	731,261.58	468,738.42	60.94	360,000	806,343.48	393,656.52	67.20	817,043.48	382,956.52	68.09	838,978.48	361,021.52	69.91	624,000		
6	คณะเทคโนโลยีอุตสาหกรรม	6,142,100	1,133,222.28	5,008,877.72	18.45	1,842,630	1,332,901.65	4,809,198.35	21.70	2,364,099.30	3,778,000.70	38.49	2,980,598.95	3,161,501.05	48.53	3,193,892		
7	คณะเทคโนโลยีการเกษตร	2,100,000	509,476.13	1,590,523.87	24.26	630,000	639,074.10	1,460,925.90	30.43	844,812.21	1,255,187.79	40.23	1,092,403.08	1,007,596.92	52.02	1,092,000		
8	คณะสาธารณสุขศาสตร์	6,119,100	918,011.90	5,201,088.10	15.00	1,835,730	1,691,220.85	4,427,879.15	27.64	2,030,693.45	4,088,406.55	33.19	2,433,966.79	3,685,133.21	39.78	3,181,932		
9	วิทยาลัยนวัตกรรม	3,813,600	232,621.48	3,580,978.52	6.10	1,144,080	432,492.52	3,381,107.48	11.34	802,942.65	3,010,657.35	21.05	1,503,771.92	2,309,828.08	39.43	1,983,072		
10	มรภ. วไลยอลงกรณ์	3,089,300	374,920.00	2,714,380.00	12.14	926,790	890,569.63	2,198,730.37	28.83	861,487.23	2,227,812.77	27.89	827,686.23	2,261,613.77	26.79	1,606,436		
11	โรงเรียนสาธิต	74,543,360	14,276,155.53	60,267,204.47	19.15	22,363,008	20,792,030.98	53,751,329.02	27.89	30,900,740.22	43,642,619.78	41.45	34,172,599.87	40,370,760.13	45.84	38,762,547		
12	บัณฑิตวิทยาลัย	16,091,200	2,140,358.61	13,950,841.39	13.30	4,827,360	3,220,628.25	12,870,571.75	20.01	4,105,115.72	11,986,084.28	25.51	4,632,915.83	11,458,284.17	28.79	8,367,424		
13	สำนักงานอธิการบดี	537,395,800	95,492,574.71	441,903,225.29	17.77	161,218,740	130,929,881.88	406,465,918.12	24.36	161,622,548.00	375,773,252.00	30.08	192,083,714.92	345,312,085.08	35.74	279,445,816		
14	- งานวิเทศสัมพันธ์	1,000,000	40,762.50	959,237.50	4.08	300,000	41,069.59	958,930.41	4.11	68,017.83	931,982.17	6.80	68,648.54	931,351.46	6.86	520,000		
15	-งานพัฒนาอาจารย์และบุคลากรมืออาชีพ	6,275,200	454,291.36	5,820,908.64	7.24	1,882,560	859,724.36	5,415,475.64	13.70	1,016,634.48	5,258,565.52	16.20	1,182,679.48	5,092,520.52	18.85	3,263,104		
16	- งานสิทธิประโยชน์	64,397,962	14,050,215.47	50,347,746.53	21.82	19,319,389	18,556,801.59	45,841,160.41	28.82	21,841,589.79	42,556,372.21	33.92	32,270,009.48	32,127,952.52	50.11	33,486,940		
17	กองนโยบายและแผน	25,377,600	9,811,351.32	15,566,248.68	38.66	7,613,280	6,476,448.97	18,901,151.03	25.52	7,820,337.69	17,557,262.31	30.82	9,811,351.32	15,566,248.68	38.66	13,196,352		
18	- งานมาตรฐานและจัดการคุณภาพ	1,649,100	33,115.00	1,615,985.00	2.01	494,730	130,294.97	1,518,805.03	7.90	207,951.39	1,441,148.61	12.61	295,811.39	1,353,288.61	17.94	857,532		
19	กองพัฒนานักศึกษา	3,650,100	1,975,389.82	1,674,710.18	54.12	1,095,030	2,003,561.34	1,646,538.66	54.89	2,223,228.79	1,426,871.21	60.91	2,504,313.33	1,145,786.67	68.61	1,898,052		
20	- งานศิลปวัฒนธรรม	695,000	206,414.00	488,586.00	29.70	208,500	275,301.12	419,698.88	39.61	305,941.12	389,058.88	44.02	363,791.12	331,208.88	52.34	361,400		
21	สำนักส่งเสริมวิชาการและงานทะเบียน	28,140,000	4,433,814.26	23,706,185.74	15.76	8,442,000	5,778,764.08	22,361,235.92	20.54	6,941,327.66	21,198,672.34	24.67	7,440,228.38	20,699,771.62	26.44	14,632,800		
22	- งานศูนย์ภาษา	2,747,997	70,021.16	2,677,975.84	2.55	824,399	540,603.81	2,207,393.19	19.67	1,036,213.97	1,711,783.03	37.71	1,194,438.38	1,553,558.62	43.47	1,428,958		
23	- งานศึกษาทั่วไป	1,426,000	799,964.78	626,035.22	56.10	427,800	325,856.78	1,100,143.22	22.85	429,796.43	996,203.57	30.14	550,832.71	875,167.29	38.63	741,520		
24	สำนักส่งเสริมการเรียนรู้และและบริการ	3,981,240	11,796.17	3,969,443.83	0.30	1,194,372	916,627.84	3,064,612.16	23.02	1,040,918.68	2,940,321.32	26.15	1,297,361.92	2,683,878.08	32.59	2,070,245		
25	สำนักวิทยบริการและเทคโนโลยีสารสนเทศ	1,010,000	425,862.38	584,137.62	42.16	303,000	327,218.90	682,781.10	32.40	370,624.29	639,375.71	36.70	426,711.13	583,288.87	42.25	525,200		
26	สถาบันวิจัยและพัฒนา	5,753,860	466,956.04	5,286,903.96	8.12	1,726,158	808,240.95	4,945,619.05	14.05	888,356.35	4,865,503.65	15.44	1,636,648.36	4,117,211.64	28.44	2,992,007		
27	สำนักงานสภามหาวิทยาลัย	1,800,000	467,609.36	1,332,390.64	25.98	540,000	844,776.98	955,223.02	46.93	971,352.75	828,647.25	53.96	1,160,077.84	639,922.16	64.45	936,000		
รวมจัดสรร		840,790,922	157,706,303.22	683,084,618.78	18.76	252,237,277	209,617,168.08	631,173,753.92	24.93	263,126,158.19	577,664,763.81	31.30	318,996,803.09	521,794,118.91	37.94	437,211,279		

ตารางที่ 2 แสดงรายงานการตั้งเบิกสะสมงบประมาณแผ่นดิน ประจำปีงบประมาณ พ.ศ. 2562 เดือน ตุลาคม 2561- มีนาคม 2562

ลำดับ ที่	หน่วยงาน	งบบุคลากร			งบดำเนินงาน			งบลงทุน				อุดหนุนบุคลากร			งบอุดหนุน		รายจ่ายอื่น		รวมทั้งสิ้นจัดสรร	รวมตั้งเบิก	ร้อยละ	
		จัดสรร	ตั้งเบิก	ร้อยละ	จัดสรร	ตั้งเบิก	ร้อยละ	ครุภัณฑ์	ที่ดินสิ่งก่อสร้าง	ตั้งเบิก	ร้อยละ	อุดหนุนบุคลากร	ตั้งเบิก	ร้อยละ	จัดสรร	ตั้งเบิก	จัดสรร	ตั้งเบิก				
1	คณะครุศาสตร์				2,585,200.00	956,880.14	37.01	1,477,000.00			1,454,451.00	98.47						4,751,728.00	1,299,056.77	8,813,928.00	3,710,387.91	42.10
2	คณะมนุษยศาสตร์และสังคมศาสตร์				3,199,900.00	1,011,655.07	31.62			-								1,119,875.00	466,962.78	4,319,775.00	1,478,617.85	34.23
3	คณะวิทยาการจัดการ				4,629,400.00	963,261.20	20.81			-								885,000.00	506,799.95	5,514,400.00	1,470,061.15	26.66
4	คณะวิทยาศาสตร์และเทคโนโลยี				2,841,300.00	785,337.29	27.64			-				1,434,600.00	860,760.00			2,103,500.00	346,478.99	6,379,400.00	1,992,576.28	31.23
5	- งานศูนย์วิทยาศาสตร์				-					-								-			-	
6	คณะเทคโนโลยีอุตสาหกรรม				2,173,700.00	1,041,726.09	47.92	761,900.00		667,000.00	87.54				662,800.00	397,680.00		718,700.00	169,012.03	4,317,100.00	2,275,418.12	52.71
7	คณะเทคโนโลยีการเกษตร				700,500.00	469,279.99	66.99			-								496,700.00	125,317.00	1,197,200.00	594,596.99	49.67
8	คณะสาธารณสุขศาสตร์				1,718,500.00	1,074,356.24	62.52	182,200.00		181,975.00	99.88							833,000.00	300,981.00	2,733,700.00	1,557,312.24	56.97
9	วิทยาลัยนวัตกรรมการจัดการ				437,200.00	104,368.51	23.87			-				1,215,600.00	729,360.00			1,216,100.00	330,398.00	2,868,900.00	1,164,126.51	40.58
10	มรภ. วไลยฯสระแก้ว				476,200.00	345,822.65	72.62			-								2,029,000.00	254,014.98	2,505,200.00	599,837.63	23.94
11	โรงเรียนสาธิต				-			250,000.00		250,000.00	100.00				9,835,700.00	2,335,949.23		2,008,700.00	623,896.10	12,094,400.00	3,209,845.33	26.54
12	บัณฑิตวิทยาลัย				-					-								6,500.00	-	6,500.00	-	-
13	สำนักงานอธิการบดี	72,194,000.00	31,386,396.75	43.48	23,873,000.00	19,763,143.69	82.78	27,062,700.00	102,777,200.00	2,400,300.00		235,957,100.00	110,020,153.09	46.63				1,500,000.00	-	463,364,000.00	163,569,993.53	35.30
14	- งานวิเทศสัมพันธ์				-					-								-			-	
15	-งานพัฒนาอาจารย์และบุคลากรมืออาชีพ																	800,000.00	258,986.16	800,000.00	258,986.16	32.37
16	- งานสิทธิประโยชน์																					
17	กองนโยบายและแผน				96,100.00	22,684.00	23.60			-								5,370,400.00	-	5,466,500.00	22,684.00	0.41
18	- งานมาตรฐานและจัดการคุณภาพ																	1,349,100.00	189,177.47	1,349,100.00	189,177.47	14.02
19	กองพัฒนานักศึกษา				-					-								-		-	-	
20	- งานศิลปวัฒนธรรม				-					-								545,000.00	353,791.12	545,000.00	353,791.12	64.92
21	สำนักส่งเสริมวิชาการและงานทะเบียน				6,500.00	-	-			-								-		6,500.00	-	-
22	- งานศูนย์ภาษา				-					-								2,547,997.00	894,058.80	2,547,997.00	894,058.80	35.09
23	- งานศึกษาทั่วไป				506,500.00	253,064.20	49.96			-								616,000.00	57,527.00	1,122,500.00	310,591.20	27.67
24	สำนักส่งเสริมการเรียนรู้และบริการวิชาการ				1,006,500.00	385,982.53	38.35			-								2,871,240.00	1,283,950.90	3,877,740.00	1,669,933.43	43.06
25	สำนักวิทยบริการและเทคโนโลยีสารสนเทศ				6,500.00		-			-								-		6,500.00	-	-
26	สถาบันวิจัยและพัฒนา				6,500.00		-			-								1,593,760.00	353,725.43	1,600,260.00	353,725.43	22.10
27	สำนักงานสภามหาวิทยาลัย				-					-								-			-	
รวม		72,194,000.00	31,386,396.75	43.48	44,263,500.00	28,094,858.03	63.47	29,733,800.00	102,777,200.00	4,953,726.00	#DIV/0!	235,957,100.00	110,020,153.09	46.63	13,148,700.00	4,323,749.23	33,362,300.00	8,073,902.83	531,436,600.00	186,852,785.93	35.16	

ตารางที่ 3 แสดงรายละเอียดการตั้งเบิกงบประมาณเงินรายได้ ประจำปีงบประมาณ พ.ศ. 2562
 จำแนกตามประเภทงบประมาณรายจ่าย (งบรายได้) ประจำปีเดือน ตุลาคม 2561- มีนาคม 2562

ลำดับ ที่	หน่วยงาน	งบประมาณรายจ่ายเงินรายได้											รวมจัดสรร	ตั้งเบิก	ร้อยละ
		งบบุคลากร		งบดำเนินงาน		ครุภัณฑ์	ที่ดินสิ่งก่อสร้าง	รวม	งบอุดหนุน		งบรายจ่ายอื่น				
		จัดสรร	ตั้งเบิก	จัดสรร	ตั้งเบิก	จัดสรร	จัดสรร	ตั้งเบิก	จัดสรร	ตั้งเบิก	จัดสรร	เบิกใช้			
1	คณะครุศาสตร์	-		3,822,100	1,060,401.89	10,000	-	9,298	-	-			3,832,100.00	1,069,700.19	27.91
2	คณะมนุษยศาสตร์และสังคมศาสตร์	-		2,843,084	1,352,497.03	461,416	200,000.00	663,572	-	-	-		3,504,500.00	2,016,069.23	57.53
3	คณะวิทยาการจัดการ	-		5,018,391	2,686,913.09	1,989,309	350,000.00	9,309	-	-	-		7,357,700.00	2,696,222.09	36.64
4	คณะวิทยาศาสตร์และเทคโนโลยี	-		2,293,792	1,034,970.13	126,808	250,000.00	101,121	-	-	-		2,670,600.00	1,136,091.13	42.54
5	- งานศูนย์วิทยาศาสตร์	-		1,200,000	838,978.48	-			-	-	-		1,200,000.00	838,978.48	69.91
6	คณะเทคโนโลยีอุตสาหกรรม	-		1,072,000	289,980.83	661,400	91,600.00	415,200	-	-	-		1,825,000.00	705,180.83	38.64
7	คณะเทคโนโลยีการเกษตร	-		902,800	497,806.09	-			-	-	-		902,800.00	497,806.09	55.14
8	คณะสาธารณสุขศาสตร์	-		3,230,879	722,133.55	154,521		154,521	-	-	-		3,385,400.00	876,654.55	25.90
9	วิทยาลัยนวัตกรรมการ	-		927,045	321,990.41	17,655.00		17,655	-	-	-		944,700.00	339,645.41	35.95
10	มรภ. วไลยฯสระแก้ว	-		559,100	202,853.60	25,000		24,995	-	-	-		584,100.00	227,848.60	39.01
11	โรงเรียนสาธิต					2,071,431	1,012,080.00	1,489,203			59,365,449	29,473,552	62,448,960.00	30,962,754.54	49.58
12	บัณฑิตวิทยาลัย			15,657,540	4,348,733.41	427,160		284,182	-	-	-		16,084,700.00	4,632,915.83	28.80
13	สำนักงานอธิการบดี	25,563,600	14,036,975	47,713,038	13,981,808.68	755,162		494,938	-	-	-		74,031,800.00	28,513,721.39	38.52
14	- งานวิเทศสัมพันธ์	-		1,000,000	68,648.54	-			-	-	-		1,000,000.00	68,648.54	6.86
15	-งานพัฒนาอาจารย์และบุคลากรมีอาชีพ					100,000.00		25,400.00			5,375,200.00	923,693	5,475,200.00	949,093.32	17.33
16	- งานสิทธิประโยชน์										64,397,962.00	32,247,325.48	64,397,962.00	32,247,325.48	50.08
17	กองนโยบายและแผน	-		19,861,100	9,788,667.32	50,000		-	-	-	-		19,911,100.00	9,788,667.32	49.16
18	- งานมาตรฐานและจัดการคุณภาพ			276,032	83,818.92	23,968		22,815			-		300,000.00	106,633.92	32.64
19	กองพัฒนานักศึกษา	-				-			-	-	3,650,100	2,504,313	3,650,100.00	2,504,313.33	68.61
20	- งานศิลปวัฒนธรรม	-		150,000	10,000.00	-			-	-	-		150,000.00	10,000.00	6.67
21	สำนักส่งเสริมวิชาการและงานทะเบียน	-		27,731,747	7,038,475.05	401,753.33		401,753.33	-	-	-		28,133,500.00	7,440,228.38	26.45
22	- งานศูนย์ภาษา	-		200,000	47,315.38	-			-	-	-		200,000.00	47,315.38	23.66
23	- งานศึกษาทั่วไป	-		303,500	107,323.18	-			-	-	-		303,500.00	107,323.18	35.36
24	สำนักส่งเสริมการเรียนรู้และและบริการ	-		103,500	13,411.02	-			-	-	-		103,500.00	13,411.02	12.96
25	สำนักวิทยบริการและเทคโนโลยีสารสนเทศ	-		1,003,500	426,711.13	-			-	-	-		1,003,500.00	426,711.13	42.52
26	สถาบันวิจัยและพัฒนา	-		503,500	-	-			-	-	3,650,100	1,282,923	4,153,600.00	1,282,922.93	30.89
27	สำนักงานสภามหาวิทยาลัย	-		1,800,000	1,160,077.84	-			-	-	-		1,800,000.00	1,160,077.84	64.45
	รวม	25,563,600	14,036,975	138,172,648	47,563,988.60	7,275,583.26	1,903,680.00	4,113,963.00	-	-	136,438,811	66,431,807	309,354,322.00	132,146,733.16	42.72

ตารางที่ 4 รายละเอียดการตั้งเบิกงบประมาณแผ่นดิน งบรายได้ ประจำเดือน ตุลาคม 2561- มีนาคม 2562
ประจำปีงบประมาณ พ.ศ. 2562 (จำแนกตามรายละเอียดค่าใช้จ่าย)

ลำดับ ที่	หน่วยงาน	งบบุคลากร		งบดำเนินงาน		งบลงทุน			งบอุดหนุน		อุดหนุนบุคลากร		งบรายจ่ายอื่น		รวมทั้งสิ้นจัดสรร	รวมตั้งเบิก	ร้อยละ
		จัดสรร	ตั้งเบิก	จัดสรร	ตั้งเบิก	ครุภัณฑ์	ที่ดินสิ่งก่อสร้าง	เบิกใช้	จัดสรร	ตั้งเบิก	จัดสรร	ตั้งเบิก	จัดสรร	ตั้งเบิก			
1	คณะครุศาสตร์	-	-	6,407,300	2,017,282.03	1,487,000	-	1,463,749.30	-	-	-	-	4,751,728.00	1,299,056.77	12,646,028.00	4,780,088.10	37.80
2	คณะมนุษยศาสตร์และสังคมศาสตร์	-	-	6,042,984	2,364,152.10	461,416	200,000	663,572.20	-	-	-	-	1,119,875.00	466,962.78	7,824,275.00	3,494,687.08	44.66
3	คณะวิทยาการจัดการ	-	-	9,647,791	3,650,174.29	1,989,309	350,000	9,309.00	-	-	-	-	885,000.00	506,799.95	12,872,100.00	4,166,283.24	32.37
4	คณะวิทยาศาสตร์และเทคโนโลยี	-	-	5,135,092	1,820,307.42	126,808	250,000	101,121.00	1,434,600	860,760	-	-	2,103,500.00	346,478.99	9,050,000.00	3,128,667.41	34.57
5	- งานศูนย์วิทยาศาสตร์	-	-	1,200,000	838,978.48	-	-	-	-	-	-	-	-	-	1,200,000.00	838,978.48	69.91
6	คณะเทคโนโลยีอุตสาหกรรม	-	-	3,245,700	1,331,706.92	1,423,300	91,600	1,082,200.00	662,800	397,680	-	-	718,700.00	169,012.03	6,142,100.00	2,980,598.95	48.53
7	คณะเทคโนโลยีการเกษตร	-	-	1,603,300	967,086.08	-	-	-	-	-	-	-	496,700.00	125,317.00	2,100,000.00	1,092,403.08	52.02
8	คณะสาธารณสุขศาสตร์	-	-	4,949,379	1,796,489.79	336,721	-	336,496.00	-	-	-	-	833,000.00	300,981.00	6,119,100.00	2,433,966.79	39.78
9	วิทยาลัยนวัตกรรม	-	-	1,364,245	426,358.92	17,655	-	17,655.00	1,215,600	729,360	-	-	1,216,100.00	330,398.00	3,813,600.00	1,503,771.92	39.43
10	มรภ. วไลยอลงกรณ์	-	-	1,035,300	548,676.25	25,000	-	24,995.00	-	-	-	-	2,029,000.00	254,014.98	3,089,300.00	827,686.23	26.79
11	โรงเรียนสาธิต	-	-	-	-	2,321,431	1,012,080	1,739,202.63	9,835,700	2,335,949	-	-	61,374,148.97	30,097,448.01	74,543,360.00	34,172,599.87	45.84
12	บัณฑิตวิทยาลัย	-	-	15,657,540	4,348,733.41	427,160	-	284,182.42	-	-	-	-	6,500.00	-	16,091,200.00	4,632,915.83	28.79
13	สำนักงานอธิการบดี	97,757,600	45,423,371	71,586,038	33,744,952.37	27,817,862	102,777,200	2,895,238.12	-	-	235,957,100	110,020,153	1,500,000.00	-	537,395,800.00	192,083,714.92	35.74
14	- งานวิเทศสัมพันธ์	-	-	1,000,000	68,648.54	-	-	-	-	-	-	-	-	-	1,000,000.00	68,648.54	6.86
15	- งานพัฒนาอาจารย์และบุคลากรมืออาชีพ	-	-	-	-	100,000	-	-	-	-	-	-	6,175,200.00	1,182,679.48	6,275,200.00	1,182,679.48	18.85
16	- งานสิทธิประโยชน์	-	-	-	22,684.00	-	-	-	-	-	-	-	64,397,962.00	32,247,325.48	64,397,962.00	32,270,009.48	50.11
17	กองนโยบายและแผน	-	-	19,957,200	9,811,351.32	50,000	-	-	-	-	-	-	5,370,400.00	-	25,377,600.00	9,811,351.32	38.66
18	- งานมาตรฐานและจัดการคุณภาพ	-	-	276,032	83,818.92	23,968	-	22,815.00	-	-	-	-	1,349,100.00	189,177.47	1,649,100.00	295,811.39	17.94
19	กองพัฒนานักศึกษา	-	-	-	-	-	-	-	-	-	-	-	3,650,100.00	2,504,313.33	3,650,100.00	2,504,313.33	68.61
20	- งานศิลปวัฒนธรรม	-	-	150,000	10,000.00	-	-	-	-	-	-	-	545,000.00	353,791.12	695,000.00	363,791.12	52.34
21	สำนักส่งเสริมวิชาการและงานทะเบียน	-	-	27,738,247	7,038,475.05	401,753	-	401,753.33	-	-	-	-	-	-	28,140,000.00	7,440,228.38	26.44
22	- งานศูนย์ภาษา	-	-	200,000	300,379.58	-	-	-	-	-	-	-	2,547,997.00	894,058.80	2,747,997.00	1,194,438.38	43.47
23	- งานศึกษาทั่วไป	-	-	810,000	493,305.71	-	-	-	-	-	-	-	616,000.00	57,527.00	1,426,000.00	550,832.71	38.63
24	สำนักส่งเสริมการเรียนรู้และและบริการวิชาการ	-	-	1,110,000	13,411.02	-	-	-	-	-	-	-	2,871,240.00	1,283,950.90	3,981,240.00	1,297,361.92	32.59
25	สำนักวิทยบริการและเทคโนโลยีสารสนเทศ	-	-	1,010,000	426,711.13	-	-	-	-	-	-	-	-	-	1,010,000.00	426,711.13	42.25
26	สถาบันวิจัยและพัฒนา	-	-	510,000	-	-	-	-	-	-	-	-	5,243,860.00	1,636,648.36	5,753,860.00	1,636,648.36	28.44
27	สำนักงานสภามหาวิทยาลัย	-	-	1,800,000	1,160,077.84	-	-	-	-	-	-	-	-	-	1,800,000.00	1,160,077.84	64.45
รวม		97,757,600	45,423,371	182,436,148	75,681,530.63	37,009,383	104,680,880	9,042,289.00	13,148,700	4,323,749	235,957,100	110,020,153	169,801,110.97	74,505,709.80	840,790,922.00	318,996,803.09	37.94

ตารางที่ 5 แสดงร้อยละผลการตั้งเบิกงบประมาณสะสมเปรียบเทียบกับเป้าหมายการเบิกจ่าย งบประมาณ พ.ศ. 2562

เดือน	%เบิกจ่าย สะสม
เป้าหมาย	100
ตค.61	6.06
พย.61	11.51
ธค.61	18.19
มค.62	24.93
กพ.62	31.30
มีค.62	37.94
เมย.62	
พค.62	
มิย.62	
กค.62	
สค.62	
กย.62	-

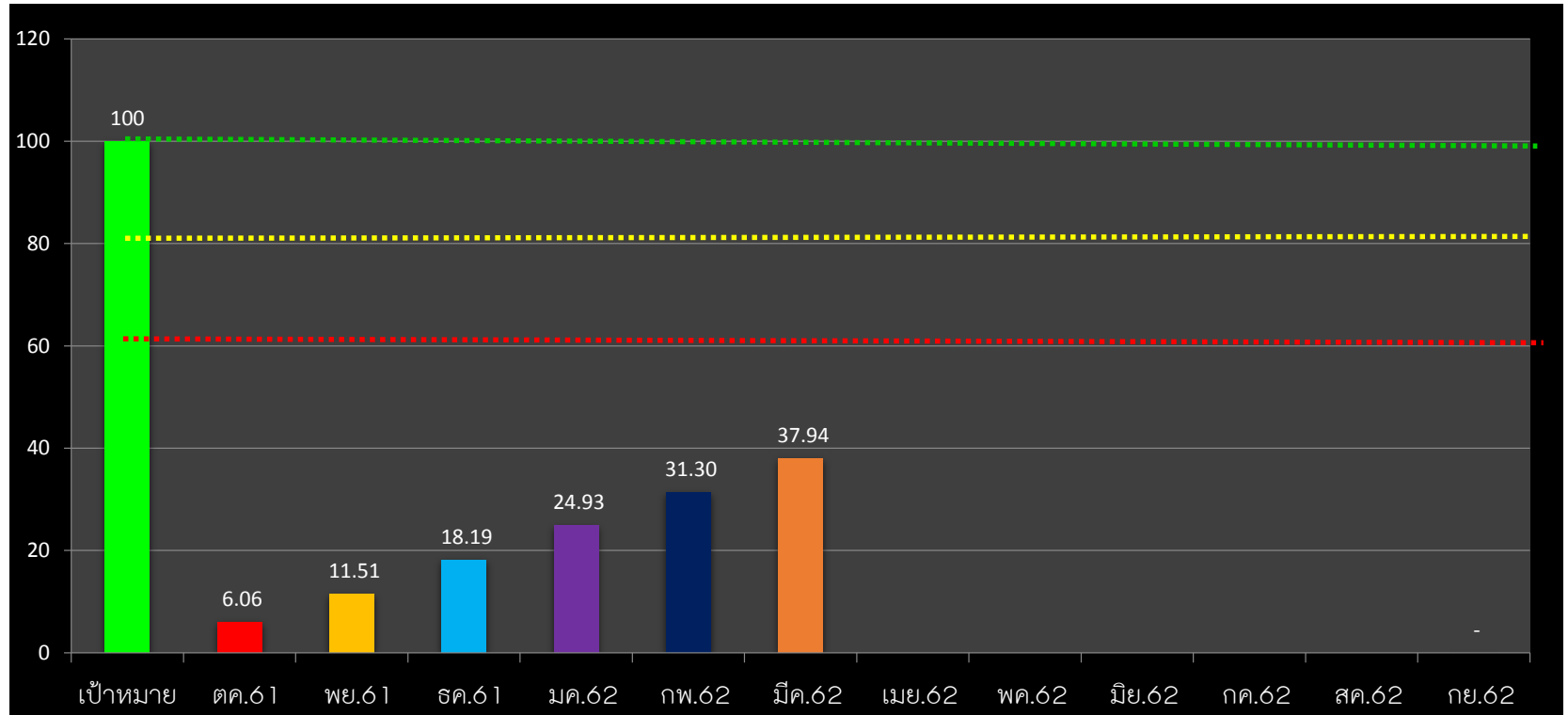

คำอธิบายจากตารางแผนภูมิ

- แผนภูมิแท่งแสดงเป้าหมายการเบิกใช้งบประมาณ คิดเป็นร้อยละ 100%
- เป็นแผนภูมิแสดงถึงผลเฉลี่ยการเบิกจ่าย ของทุกหน่วยงาน ประกอบด้วยงบประมาณแผ่นดิน งบประมาณรายได้ แผ่นดิน และรายได้) ประจำเดือนตุลาคม- ธันวาคม 2561 คิดเป็นร้อยละการเบิกใช้18.04% ซึ่งมากกว่าเดือน พย. 6.68%
- เป็นแผนภูมิแสดงถึงผลเฉลี่ยการเบิกจ่าย ของทุกหน่วยงาน ประกอบด้วยงบประมาณแผ่นดิน งบประมาณรายได้ แผ่นดิน และรายได้) ประจำเดือนตุลาคม- มกราคม 2562 คิดเป็นร้อยละการเบิกใช้24.93% ซึ่งมากกว่าเดือน ธค. 6.74%
- เป็นแผนภูมิแสดงถึงผลเฉลี่ยการเบิกจ่าย ของทุกหน่วยงาน ประกอบด้วยงบประมาณแผ่นดิน งบประมาณรายได้ แผ่นดิน และรายได้) ประจำเดือนตุลาคม- กุมภาพันธ์ 2562 คิดเป็นร้อยละการเบิกใช้ 30.91 % ซึ่งมากกว่าเดือน มค. 8.37%
- เป็นแผนภูมิแสดงถึงผลเฉลี่ยการเบิกจ่าย ของทุกหน่วยงาน ประกอบด้วยงบประมาณแผ่นดิน งบประมาณรายได้ แผ่นดิน และรายได้) ประจำเดือนตุลาคม- มีนาคม 2562 คิดเป็นร้อยละการเบิกใช้ 37.94 % ซึ่งมากกว่าเดือน มค. 6.6%

ข้อมูลสรุปจากระบบ 3 มิติ ณ วันที่ 1 เม.ย. 2562

โดย นส.เนตรศรินทร์ พิมพ์จันทร์