

ตารางที่ 1 แสดงรายงานการตั้งเบิกสะสมงบประมาณภาพรวม (แผ่นดินและรายได้ ประจำปีงบประมาณ พ.ศ. 2562 เดือน ตุลาคม 2561-30 เมษายน 2562)

ลำดับ	หน่วยงาน	งบจัดสรร	แสดงแผนและผลการเบิกใช้งบประมาณภาพรวม										เป้าหมายไตรมาสที่ 2	เมษายน-62		
			เป้าหมายไตรมาสที่ 1				ม.ค.-62			ก.พ.-62						
			30% ตั้งเบิก	ตั้งเบิก	คงเหลือ	ร้อยละ	ตั้งเบิก	คงเหลือ	ร้อยละ	ตั้งเบิก	คงเหลือ	ร้อยละ	52% ตั้งเบิก	ตั้งเบิก	คงเหลือ	ร้อยละ
1	คณะครุศาสตร์	12,646,028	3,793,808	1,682,839.40	10,963,188.60	13.31	2,335,831.39	10,310,196.61	18.47	4,780,088.10	7865939.9	37.799	6575934.56	5,289,191.41	7,356,836.59	41.82492
2	คณะมนุษยศาสตร์และสังคมศาสตร์	7,824,275	2,347,283	2,358,423.68	5,465,851.32	30.14	2,996,613.39	4,827,661.61	38.30	3,494,687.08	4329587.92	44.665	4068623	4,210,423.00	3,613,852.00	53.81231
3	คณะวิทยาการจัดการ	12,872,100	3,861,630	3,027,221.83	9,844,878.17	23.52	3,590,781.98	9,281,318.02	27.90	4,166,283.24	8705816.76	32.367	6693492	4,757,514.04	8,114,585.96	36.95989
4	คณะวิทยาศาสตร์และเทคโนโลยี	9,050,000	2,715,000	1,640,233.52	7,409,766.48	18.12	2,161,596.14	6,888,403.86	23.89	3,128,667.41	5921332.59	34.571	4706000	3,519,949.98	5,530,050.02	38.89447
5	- งานศูนย์วิทยาศาสตร์	1,200,000	360,000	806,343.48	393,656.52	67.20	817,043.48	382,956.52	68.09	838,978.48	361021.52	69.915	624000	982,187.28	217,812.72	81.84894
6	คณะเทคโนโลยีอุตสาหกรรม	6,142,100	1,842,630	1,332,901.65	4,809,198.35	21.70	2,364,099.30	3,778,000.70	38.49	2,980,598.95	3161501.05	48.527	3193892	3,113,842.73	3,028,257.27	50.69671
7	คณะเทคโนโลยีการเกษตร	2,100,000	630,000	639,074.10	1,460,925.90	30.43	844,812.21	1,255,187.79	40.23	1,092,403.08	1007596.92	52.019	1092000	1,253,747.63	846,252.37	59.70227
8	คณะสาธารณสุขศาสตร์	6,119,100	1,835,730	1,691,220.85	4,427,879.15	27.64	2,030,693.45	4,088,406.55	33.19	2,433,966.79	3685133.21	39.777	3181932	2,684,644.79	3,434,455.21	43.8732
9	วิทยาลัยนวัตกรรม	3,813,600	1,144,080	432,492.52	3,381,107.48	11.34	802,942.65	3,010,657.35	21.05	1,503,771.92	2309828.08	39.432	1983072	1,592,615.13	2,220,984.87	41.76146
10	มรภ. วิทยาลัยสารพัดช่าง	3,089,300	926,790	890,569.63	2,198,730.37	28.83	861,487.23	2,227,812.77	27.89	827,686.23	2261613.77	26.792	1606436	864,090.23	2,225,209.77	27.97042
11	โรงเรียนสาธิต	74,543,360	22,363,008	20,792,030.98	53,751,329.02	27.89	30,900,740.22	43,642,619.78	41.45	34,172,599.87	40370760.13	45.843	38762547.2	45,521,427.49	29,021,932.51	61.06705
12	บัณฑิตวิทยาลัย	16,091,200	4,827,360	3,220,628.25	12,870,571.75	20.01	4,105,115.72	11,986,084.28	25.51	4,632,915.83	11458284.17	28.792	8367424	5,789,817.63	10,301,382.37	35.98127
13	สำนักงานอธิการบดี	537,395,800	161,218,740	130,929,881.88	406,465,918.12	24.36	161,622,548.00	375,773,252.00	30.08	192,083,714.92	345312085.1	35.743	279445816	244,764,384.19	292,631,415.81	45.54639
14	- งานวิเทศสัมพันธ์	1,000,000	300,000	41,069.59	958,930.41	4.11	68,017.83	931,982.17	6.80	68,648.54	931351.46	6.8649	520000	113,763.20	886,236.80	11.37632
15	-งานพัฒนาอาจารย์และบุคลากรมืออาชีพ	6,275,200	1,882,560	859,724.36	5,415,475.64	13.70	1,016,634.48	5,258,565.52	16.20	1,182,679.48	5092520.52	18.847	3263104	1,428,011.48	4,847,188.52	22.75643
16	- งานสิทธิประโยชน์	64,397,962	19,319,389	18,556,801.59	45,841,160.41	28.82	21,841,589.79	42,556,372.21	33.92	32,270,009.48	32127952.52	50.11	33486940.24	34,759,712.61	29,638,249.39	53.97642
17	กองนโยบายและแผน	25,877,600	7,763,280	6,476,448.97	19,401,151.03	25.03	7,820,337.69	18,057,262.31	30.22	9,811,351.32	16066248.68	37.914	13456352	10,807,218.29	15,070,381.71	41.76283
18	- งานมาตรฐานและจัดการคุณภาพ	1,649,100	494,730	130,294.97	1,518,805.03	7.90	207,951.39	1,441,148.61	12.61	295,811.39	1353288.61	17.938	857532	361,343.60	1,287,756.40	21.91156
19	กองพัฒนานักศึกษา	3,650,100	1,095,030	2,003,561.34	1,646,538.66	54.89	2,223,228.79	1,426,871.21	60.91	2,504,313.33	1145786.67	68.609	1898052	2,582,888.22	1,067,211.78	70.76212
20	- งานศิลปวัฒนธรรม	695,000	208,500	275,301.12	419,698.88	39.61	305,941.12	389,058.88	44.02	363,791.12	331208.88	52.344	361400	363,791.12	331,208.88	52.34405
21	สำนักส่งเสริมวิชาการและงานทะเบียน	28,140,000	8,442,000	5,778,764.08	22,361,235.92	20.54	6,941,327.66	21,198,672.34	24.67	7,440,228.38	20699771.62	26.44	14632800	8,624,680.54	19,515,319.46	30.64918
22	- งานศูนย์ภาษา	2,747,997	824,399	540,603.81	2,207,393.19	19.67	1,036,213.97	1,711,783.03	37.71	1,194,438.38	1553558.62	43.466	1428958.44	1,383,005.63	1,364,991.37	50.32777
23	- งานศึกษาทั่วไป	1,426,000	427,800	325,856.78	1,100,143.22	22.85	429,796.43	996,203.57	30.14	550,832.71	875167.29	38.628	741520	745,993.97	680,006.03	52.31374
24	สำนักส่งเสริมการเรียนรู้และและบริการ	3,981,240	1,194,372	916,627.84	3,064,612.16	23.02	1,040,918.68	2,940,321.32	26.15	1,297,361.92	2683878.08	32.587	2070244.8	1,330,656.67	2,650,583.33	33.42317
25	สำนักวิทยบริการและเทคโนโลยีสารสนเทศ	1,010,000	303,000	327,218.90	682,781.10	32.40	370,624.29	639,375.71	36.70	426,711.13	583288.87	42.249	525200	573,170.49	436,829.51	56.74955
26	สถาบันวิจัยและพัฒนา	5,253,860	1,576,158	808,240.95	4,445,619.05	15.38	888,356.35	4,365,503.65	16.91	1,636,648.36	3617211.64	31.151	2732007.2	2,102,662.62	3,151,197.38	40.02129
27	สำนักงานสภามหาวิทยาลัย	1,800,000	540,000	844,776.98	955,223.02	46.93	971,352.75	828,647.25	53.96	1,160,077.84	639922.16	64.449	936000	1,283,511.51	516,488.49	71.3062
	รวมจัดสรร	840,790,922	252,237,277	209,617,168.08	631,173,753.92	24.93	263,126,158.19	577,664,763.81	31.30	318,996,803.09	521,794,118.91	37.94	437,211,279	394,601,166.50	446,189,755.50	46.93

ตารางที่ 2 แสดงรายงานการตั้งเบิกสะสมงบประมาณแผ่นดิน ประจำปีงบประมาณ พ.ศ. 2562 เดือน ตุลาคม 2561- 30 เมษายน 2562

ลำดับ ที่	หน่วยงาน	งบบุคลากร			งบดำเนินงาน			งบลงทุน				อุดหนุนบุคลากร			งบอุดหนุน		รายจ่ายอื่น		รวมทั้งสิ้นจัดสรร	รวมตั้งเบิก	ร้อยละ	
		จัดสรร	ตั้งเบิก	ร้อยละ	จัดสรร	ตั้งเบิก	ร้อยละ	ครุภัณฑ์	ที่ดินสิ่งก่อสร้าง	ตั้งเบิก	ร้อยละ	อุดหนุนบุคลากร	ตั้งเบิก	ร้อยละ	จัดสรร	ตั้งเบิก	จัดสรร	ตั้งเบิก				
1	คณะครุศาสตร์				2,585,200.00	1,139,337.98	44.07	1,477,000.00			1,454,451.00	98.47						4,751,728.00	1,362,056.77	8,813,928.00	3,955,845.75	44.88
2	คณะมนุษยศาสตร์และสังคมศาสตร์				3,199,900.00	1,145,981.93	35.81			-								1,119,875.00	673,270.33	4,319,775.00	1,819,252.26	42.11
3	คณะวิทยาการจัดการ				4,629,400.00	1,339,974.16	28.94			-								885,000.00	506,799.95	5,514,400.00	1,846,774.11	33.49
4	คณะวิทยาศาสตร์และเทคโนโลยี				2,841,300.00	933,612.01	32.86			-				1,434,600.00	860,760.00			2,103,500.00	494,026.99	6,379,400.00	2,288,399.00	35.87
5	- งานศูนย์วิทยาศาสตร์				-					-								-			-	
6	คณะเทคโนโลยีอุตสาหกรรม				2,173,700.00	1,076,434.94	49.52	761,900.00		667,000.00	87.54			662,800.00	397,680.00			718,700.00	204,387.03	4,317,100.00	2,345,501.97	54.33
7	คณะเทคโนโลยีการเกษตร				700,500.00	530,752.69	75.77			-								496,700.00	180,598.00	1,197,200.00	711,350.69	59.42
8	คณะสาธารณสุขศาสตร์				1,718,500.00	1,095,086.24	63.72	182,200.00		181,975.00	99.88							833,000.00	308,894.00	2,733,700.00	1,585,955.24	58.01
9	วิทยาลัยนวัตกรรมการจัดการ				437,200.00	111,867.51	25.59			-				1,215,600.00	729,360.00			1,216,100.00	401,398.00	2,868,900.00	1,242,625.51	43.31
10	มรภ. วไลยฯสระแก้ว				476,200.00	372,423.65	78.21			-								2,029,000.00	256,705.98	2,505,200.00	629,129.63	25.11
11	โรงเรียนสาธิต				-			250,000.00		250,000.00	100.00			9,835,700.00	2,889,714.23			2,008,700.00	1,323,618.10	12,094,400.00	4,463,332.33	36.90
12	บัณฑิตวิทยาลัย				-					-								6,500.00	-	6,500.00	-	-
13	สำนักงานอธิการบดี	72,194,000.00	36,828,724.75	51.01	23,873,000.00	20,999,203.69	87.96	27,062,700.00	102,777,200.00	22,210,680.00	17.11	235,957,100.00	130,281,226.63	55.21				1,500,000.00	-	463,364,000.00	210,319,835.07	45.39
14	- งานวิเทศสัมพันธ์				-					-								-			-	
15	-งานพัฒนาอาจารย์และบุคลากรมืออาชีพ																	800,000.00	258,986.16	800,000.00	258,986.16	32.37
16	- งานสิทธิประโยชน์																					
17	กองนโยบายและแผน				96,100.00	22,684.00	23.60			-								5,370,400.00	-	5,466,500.00	22,684.00	0.41
18	- งานมาตรฐานและจัดการคุณภาพ																	1,349,100.00	189,177.47	1,349,100.00	189,177.47	14.02
19	กองพัฒนานักศึกษา				-					-								-		-	-	
20	- งานศิลปวัฒนธรรม				-					-								545,000.00	353,791.12	545,000.00	353,791.12	64.92
21	สำนักส่งเสริมวิชาการและงานทะเบียน				6,500.00	-	-			-								-		6,500.00	-	-
22	- งานศูนย์ภาษา				-					-								2,547,997.00	1,074,858.80	2,547,997.00	1,074,858.80	42.18
23	- งานศึกษาทั่วไป				506,500.00	258,844.20	51.10			-								616,000.00	57,527.00	1,122,500.00	316,371.20	28.18
24	สำนักส่งเสริมการเรียนรู้และบริการวิชาการ				1,006,500.00	572,814.93	56.91			-								2,871,240.00	1,296,978.15	3,877,740.00	1,869,793.08	48.22
25	สำนักวิทยบริการและเทคโนโลยีสารสนเทศ				6,500.00		-			-								-		6,500.00	-	-
26	สถาบันวิจัยและพัฒนา				6,500.00		-			-				-	-			1,593,760.00	353,725.43	1,600,260.00	353,725.43	22.10
27	สำนักงานสภามหาวิทยาลัย				-					-								-			-	
รวม		72,194,000.00	36,828,724.75	51.01	44,263,500.00	30,744,999.86	69.46	29,733,800.00	102,777,200.00	24,764,106.00	18.69	235,957,100.00	130,281,226.63	55.21	13,148,700.00	4,877,514.23	33,362,300.00	9,556,567.63	531,436,600.00	237,053,139.10	44.61	

ตารางที่ 3 แสดงรายละเอียดการตั้งเบิกงบประมาณเงินรายได้ ประจำปีงบประมาณ พ.ศ. 2562
 จำแนกตามประเภทงบประมาณรายจ่าย (งบรายได้) ประจำปีเดือน ตุลาคม 2561- 30 เมษายน 2562

ลำดับที่	หน่วยงาน	งบประมาณรายจ่ายเงินรายได้									รวมจัดสรร	ตั้งเบิก	ร้อยละ
		งบบุคลากร		งบดำเนินงาน		ครุภัณฑ์	ที่ดินสิ่งก่อสร้าง	รวม	งบรายจ่ายอื่น				
		จัดสรร	ตั้งเบิก	จัดสรร	ตั้งเบิก	จัดสรร	จัดสรร	ตั้งเบิก	จัดสรร	เบิกใช้			
1	คณะครุศาสตร์	-		3,822,100	1,324,047.36	10,000	-	9,298			3,832,100.00	1,333,345.66	34.79
2	คณะมนุษยศาสตร์และสังคมศาสตร์	-		2,843,084	1,727,598.54	461,416	200,000.00	663,572		-	3,504,500.00	2,391,170.74	68.23
3	คณะวิทยาการจัดการ	-		5,018,391	2,901,430.93	1,989,309	350,000.00	9,309		-	7,357,700.00	2,910,739.93	39.56
4	คณะวิทยาศาสตร์และเทคโนโลยี	-		2,293,792	1,130,429.98	126,808	250,000.00	101,121		-	2,670,600.00	1,231,550.98	46.12
5	- งานศูนย์วิทยาศาสตร์	-		1,200,000	982,187.28	-				-	1,200,000.00	982,187.28	81.85
6	คณะเทคโนโลยีอุตสาหกรรม	-		1,072,000	353,140.76	661,400	91,600.00	415,200			1,825,000.00	768,340.76	42.10
7	คณะเทคโนโลยีการเกษตร	-		902,800	542,396.94	-					902,800.00	542,396.94	60.08
8	คณะสาธารณสุขศาสตร์	-		3,230,879	944,168.55	154,521		154,521		-	3,385,400.00	1,098,689.55	32.45
9	วิทยาลัยนวัตกรรม	-		927,045	332,334.62	17,655.00		17,655		-	944,700.00	349,989.62	37.05
10	มรภ. วไลยฯสระแก้ว	-		559,100	209,965.60	25,000		24,995			584,100.00	234,960.60	40.23
11	โรงเรียนสาธิต					2,071,431	1,012,080.00	2,483,814	59,365,449	38,574,281	62,448,960.00	41,058,095.16	65.75
12	บัณฑิตวิทยาลัย			15,657,540	5,505,635.21	427,160		284,182			16,084,700.00	5,789,817.63	36.00
13	สำนักงานอธิการบดี	25,563,600	16,377,113	47,713,038	17,373,683.91	755,162		693,753		-	74,031,800.00	34,444,549.12	46.53
14	- งานวิเทศสัมพันธ์	-		1,000,000	113,763.20	-				-	1,000,000.00	113,763.20	11.38
15	-งานพัฒนาอาจารย์และบุคลากรมีอาชีพ					100,000.00		25,400.00	5,375,200.00	1,169,025	5,475,200.00	1,194,425.32	21.82
16	- งานสิทธิประโยชน์								64,397,962.00	34,737,028.61	64,397,962.00	34,737,028.61	53.94
17	กองนโยบายและแผน	-		20,361,100	10,784,534.29	50,000		-			20,411,100.00	10,784,534.29	52.84
18	- งานมาตรฐานและจัดการคุณภาพ			276,032	149,351.13	23,968		22,815			300,000.00	172,166.13	32.64
19	กองพัฒนานักศึกษา	-				-			3,650,100	2,582,888	3,650,100.00	2,582,888.22	70.76
20	- งานศิลปวัฒนธรรม	-		150,000	10,000.00	-				-	150,000.00	10,000.00	6.67
21	สำนักส่งเสริมวิชาการและงานทะเบียน	-		27,731,747	8,222,927.21	401,753.33		401,753.33		-	28,133,500.00	8,624,680.54	30.66
22	- งานศูนย์ภาษา	-		200,000	49,302.63	-				-	200,000.00	49,302.63	24.65
23	- งานศึกษาทั่วไป	-		303,500	115,652.04	-				-	303,500.00	115,652.04	38.11
24	สำนักส่งเสริมการเรียนรู้และบริการ	-		103,500	33,678.52	-				-	103,500.00	33,678.52	32.54
25	สำนักวิทยบริการและเทคโนโลยีสารสนเทศ	-		1,003,500	573,170.49	-				-	1,003,500.00	573,170.49	57.12
26	สถาบันวิจัยและพัฒนา	-		3,500	-	821,000		32,100	2,829,100	1,716,837	3,653,600.00	1,748,937.19	47.87
27	สำนักงานสภามหาวิทยาลัย	-		1,800,000	1,283,511.51	-				-	1,800,000.00	1,283,511.51	71.31
	รวม	25,563,600	16,377,113	138,172,648	56,390,509.24	8,096,583.26	1,903,680.00	6,003,061.05	135,617,811	78,780,061	309,354,322.00	157,550,743.40	50.93

ตารางที่ 4 รายละเอียดการตั้งเบิกงบประมาณแผ่นดิน งบรายได้ ประจำเดือน ตุลาคม 2561-30 เมษายน 2562
ประจำปีงบประมาณ พ.ศ. 2562 (จำแนกตามรายละเอียดค่าใช้จ่าย)

ลำดับ ที่	หน่วยงาน	งบบุคลากร		งบดำเนินงาน		งบลงทุน			งบอุดหนุน		อุดหนุนบุคลากร		งบรายจ่ายอื่น		รวมทั้งสิ้นจัดสรร	รวมทั้งสิ้น	คงเหลือ	ร้อยละ
		จัดสรร	ตั้งเบิก	จัดสรร	ตั้งเบิก	ครุภัณฑ์	ที่ดินสิ่งก่อสร้าง	เบิกใช้	จัดสรร	ตั้งเบิก	จัดสรร	ตั้งเบิก	จัดสรร	ตั้งเบิก				
1	คณะครุศาสตร์	-	-	6,407,300	2,463,385.34	1,487,000	-	1,463,749.30	-	-	-	-	4,751,728.00	1,362,056.77	12,646,028.00	5,289,191.41	7,356,836.59	41.82
2	คณะมนุษยศาสตร์และสังคมศาสตร์	-	-	6,042,984	2,873,580.47	461,416	200,000	663,572.20	-	-	-	-	1,119,875.00	673,270.33	7,824,275.00	4,210,423.00	3,613,852.00	53.81
3	คณะวิทยาการจัดการ	-	-	9,647,791	4,241,405.09	1,989,309	350,000	9,309.00	-	-	-	-	885,000.00	506,799.95	12,872,100.00	4,757,514.04	8,114,585.96	36.96
4	คณะวิทยาศาสตร์และเทคโนโลยี	-	-	5,135,092	2,064,041.99	126,808	250,000	101,121.00	1,434,600	860,760	-	-	2,103,500.00	494,026.99	9,050,000.00	3,519,949.98	5,530,050.02	38.89
5	- งานศูนย์วิทยาศาสตร์	-	-	1,200,000	982,187.28	-	-	-	-	-	-	-	-	-	1,200,000.00	982,187.28	217,812.72	81.85
6	คณะเทคโนโลยีอุตสาหกรรม	-	-	3,245,700	1,429,575.70	1,423,300	91,600	1,082,200.00	662,800	397,680	-	-	718,700.00	204,387.03	6,142,100.00	3,113,842.73	3,028,257.27	50.70
7	คณะเทคโนโลยีการเกษตร	-	-	1,603,300	1,073,149.63	-	-	-	-	-	-	-	496,700.00	180,598.00	2,100,000.00	1,253,747.63	846,252.37	59.70
8	คณะสาธารณสุขศาสตร์	-	-	4,949,379	2,039,254.79	336,721	-	336,496.00	-	-	-	-	833,000.00	308,894.00	6,119,100.00	2,684,644.79	3,434,455.21	43.87
9	วิทยาลัยนวัตกรรม	-	-	1,364,245	444,202.13	17,655	-	17,655.00	1,215,600	729,360	-	-	1,216,100.00	401,398.00	3,813,600.00	1,592,615.13	2,220,984.87	41.76
10	มรภ. วไลยอลงกรณ์	-	-	1,035,300	582,389.25	25,000	-	24,995.00	-	-	-	-	2,029,000.00	256,705.98	3,089,300.00	864,090.23	2,225,209.77	27.97
11	โรงเรียนสาธิต	-	-	-	-	2,321,431	1,012,080	2,733,813.98	9,835,700	2,889,714	-	-	61,374,148.97	39,897,899.28	74,543,360.00	45,521,427.49	29,021,932.51	61.07
12	บัณฑิตวิทยาลัย	-	-	15,657,540	5,505,635.21	427,160	-	284,182.42	-	-	-	-	6,500.00	-	16,091,200.00	5,789,817.63	10,301,382.37	35.98
13	สำนักงานอธิการบดี	97,757,600	53,205,837	71,586,038	38,372,887.60	27,817,862	102,777,200	22,904,432.62	-	-	235,957,100	130,281,227	1,500,000.00	-	537,395,800.00	244,764,384.19	292,631,415.81	45.55
14	- งานวิเทศสัมพันธ์	-	-	1,000,000	113,763.20	-	-	-	-	-	-	-	-	-	1,000,000.00	113,763.20	886,236.80	11.38
15	- งานพัฒนาอาจารย์และบุคลากรมีอาชีพ	-	-	-	-	100,000	-	-	-	-	-	-	6,175,200.00	1,428,011.48	6,275,200.00	1,428,011.48	4,847,188.52	22.76
16	- งานสิทธิประโยชน์	-	-	-	22,684.00	-	-	-	-	-	-	-	64,397,962.00	34,737,028.61	64,397,962.00	34,759,712.61	29,638,249.39	53.98
17	กองนโยบายและแผน	-	-	20,457,200	10,807,218.29	50,000	-	-	-	-	-	-	5,370,400.00	-	25,877,600.00	10,807,218.29	15,070,381.71	41.76
18	- งานมาตรฐานและจัดการคุณภาพ	-	-	276,032	149,351.13	23,968	-	22,815.00	-	-	-	-	1,349,100.00	189,177.47	1,649,100.00	361,343.60	1,287,756.40	21.91
19	กองพัฒนานักศึกษา	-	-	-	-	-	-	-	-	-	-	-	3,650,100.00	2,582,888.22	3,650,100.00	2,582,888.22	1,067,211.78	70.76
20	- งานศิลปวัฒนธรรม	-	-	150,000	10,000.00	-	-	-	-	-	-	-	545,000.00	353,791.12	695,000.00	363,791.12	331,208.88	52.34
21	สำนักส่งเสริมวิชาการและงานทะเบียน	-	-	27,738,247	8,222,927.21	401,753	-	401,753.33	-	-	-	-	-	-	28,140,000.00	8,624,680.54	19,515,319.46	30.65
22	- งานศูนย์ภาษา	-	-	200,000	308,146.83	-	-	-	-	-	-	-	2,547,997.00	1,074,858.80	2,747,997.00	1,383,005.63	1,364,991.37	50.33
23	- งานศึกษาทั่วไป	-	-	810,000	688,466.97	-	-	-	-	-	-	-	616,000.00	57,527.00	1,426,000.00	745,993.97	680,006.03	52.31
24	สำนักส่งเสริมการเรียนรู้และและบริการวิชาการ	-	-	1,110,000	33,678.52	-	-	-	-	-	-	-	2,871,240.00	1,296,978.15	3,981,240.00	1,330,656.67	2,650,583.33	33.42
25	สำนักวิทยบริการและเทคโนโลยีสารสนเทศ	-	-	1,010,000	573,170.49	-	-	-	-	-	-	-	-	-	1,010,000.00	573,170.49	436,829.51	56.75
26	สถาบันวิจัยและพัฒนา	-	-	10,000	-	821,000	-	32,100.00	-	-	-	-	4,422,860.00	2,070,562.62	5,253,860.00	2,102,662.62	3,151,197.38	40.02
27	สำนักงานสภามหาวิทยาลัย	-	-	1,800,000	1,283,511.51	-	-	-	-	-	-	-	-	-	1,800,000.00	1,283,511.51	516,488.49	71.31
รวม		97,757,600	53,205,837	182,436,148	87,158,193.10	37,830,383	104,680,880	30,741,767.05	13,148,700	4,877,514	235,957,100	130,281,227	168,980,110.97	88,336,628.15	840,790,922.00	394,601,166.50	446,189,755.50	46.93

ตารางที่ 5 แสดงร้อยละผลการตั้งเบิกงบประมาณสะสมเปรียบเทียบกับเป้าหมายการเบิกจ่าย ปีงบประมาณ พ.ศ. 2562

เดือน	%เบิกจ่าย สะสม
เป้าหมาย	100
ตค.61	6.06
พย.61	11.51
ธค.61	18.19
มค.62	24.93
กพ.62	31.30
มีค.62	37.94
เมย.62	46.93
พค.62	
มิย.62	
กค.62	
สค.62	
กย.62	-

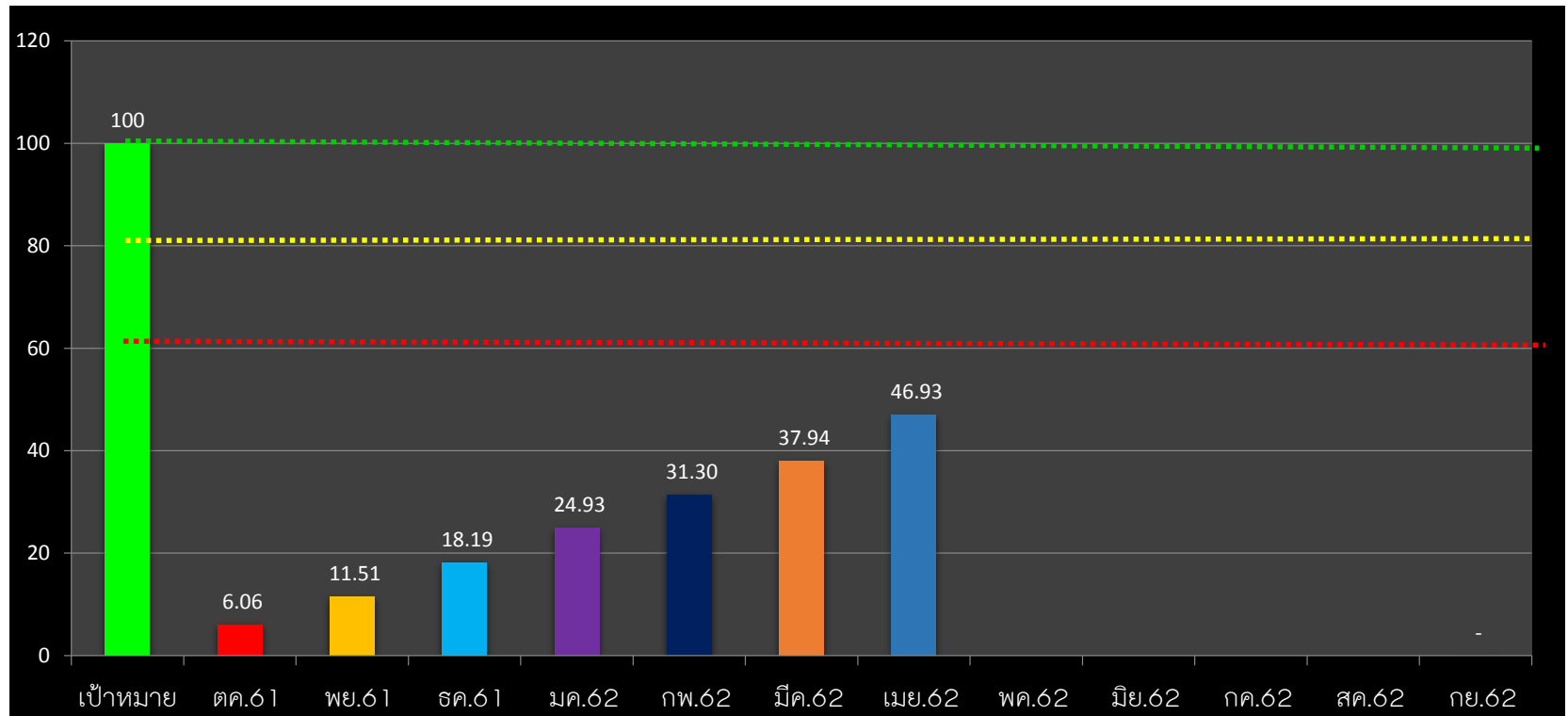

คำอธิบายจากตารางแผนภูมิ

- แผนภูมิแท่งแสดงเป้าหมายการเบิกใช้งบประมาณ คิดเป็นร้อยละ 100%
- เป็นแผนภูมิแสดงถึงผลเฉลี่ยการเบิกจ่าย ของทุกหน่วยงาน ประกอบด้วยงบประมาณแผ่นดิน งบประมาณรายได้ แผ่นดิน และรายได้) ประจำเดือนตุลาคม- ธันวาคม 2561 คิดเป็นร้อยละการเบิกใช้ 18.04% ซึ่งมากกว่าเดือน พย. 6.68%
- เป็นแผนภูมิแสดงถึงผลเฉลี่ยการเบิกจ่าย ของทุกหน่วยงาน ประกอบด้วยงบประมาณแผ่นดิน งบประมาณรายได้ แผ่นดิน และรายได้) ประจำเดือนตุลาคม- มกราคม 2562 คิดเป็นร้อยละการเบิกใช้ 24.93% ซึ่งมากกว่าเดือน ธค. 6.74%
- เป็นแผนภูมิแสดงถึงผลเฉลี่ยการเบิกจ่าย ของทุกหน่วยงาน ประกอบด้วยงบประมาณแผ่นดิน งบประมาณรายได้ แผ่นดิน และรายได้) ประจำเดือนตุลาคม- กุมภาพันธ์ 2562 คิดเป็นร้อยละการเบิกใช้ 30.91 % ซึ่งมากกว่าเดือน มค. 8.37%
- เป็นแผนภูมิแสดงถึงผลเฉลี่ยการเบิกจ่าย ของทุกหน่วยงาน ประกอบด้วยงบประมาณแผ่นดิน งบประมาณรายได้ แผ่นดิน และรายได้) ประจำเดือนตุลาคม- มีนาคม 2562 คิดเป็นร้อยละการเบิกใช้ 37.94 % ซึ่งมากกว่าเดือน กพ. 6.6%
- เป็นแผนภูมิแสดงถึงผลเฉลี่ยการเบิกจ่าย ของทุกหน่วยงาน ประกอบด้วยงบประมาณแผ่นดิน งบประมาณรายได้ แผ่นดิน และรายได้) ประจำเดือนตุลาคม- เมษายน 2562 คิดเป็นร้อยละการเบิกใช้ 46.93% ซึ่งมากกว่าเดือน มีค. 8.99%

ข้อมูลสรุปจากระบบ 3 มิติ ณ วันที่ 1 เม.ย. 2562

โดย นส.เนตรศรินทร์ พิมพ์จันทร์