



รายงานผลการเบิกจ่ายงบประมาณแผ่นดิน ประจำปีงบประมาณ พ.ศ.2562

ข้อมูลจัดทำโดย : งานการเงินและบัญชี กองกลาง
ณ วันที่ 30 เมษายน 2562

รายงานผลการเบิกจ่ายงบประมาณแผ่นดิน เดือน เมษายน 2562

เบิกจ่ายเงินงบประมาณ ตามจริงผ่านระบบ GFMIS

หน่วยงาน	งบที่ได้รับจัดสรร	ต.ค.-61	พ.ย.-61	ธ.ค.-61	ม.ค.-62	ก.พ.-62	มี.ค.-62	เม.ย.-62
คณะครุศาสตร์	8,813,928.00	-	154,741.01	433,926.61	432,647.19	183,618.84	199,377.77	2,022,326.60
คณะมนุษยศาสตร์และสังคมศาสตร์	4,319,775.00	3,060.00	296,479.54	77,963.50	242,686.60	186,033.40	445,493.69	249,619.17
คณะวิทยาการจัดการ	5,514,400.00	-	40,219.70	152,227.10	297,554.18	41,148.00	275,953.62	588,278.26
คณะวิทยาศาสตร์และเทคโนโลยี	6,379,400.00	-	19,050.00	38,803.00	340,288.80	95,624.81	539,439.38	722,465.00
คณะสาธารณสุขศาสตร์	2,733,700.00	-	139,490.20	251,021.50	281,268.25	244,534.95	274,829.00	291,093.34
คณะเทคโนโลยีอุตสาหกรรม	4,317,100.00	42,404.10	51,500.00	178,533.30	426,628.60	205,533.60	570,015.48	808,932.20
คณะเทคโนโลยีการเกษตร	1,197,200.00	47,088.80	47,951.05	73,767.46	135,805.38	86,895.05	32,659.46	160,512.28
วิทยาลัยนวัตกรรมการจัดการ	2,868,900.00	-	-	36,722.00	57,733.76	180,005.00	363,530.00	497,506.75
ศูนย์สระแก้ว	2,492,200.00	-	-	79,200.00	52,225.00	124,858.00	276,570.63	62,848.00
ศูนย์ภาษา	2,560,997.00	-	-	60,134.10	249,547.00	85,514.40	423,580.30	75,283.00
สำนักส่งเสริมการเรียนรู้และบริการวิชาการ	3,877,740.00	-	1,365.00	17,000.00	214,255.10	315,404.70	582,870.65	166,793.50
สถาบันวิจัยและพัฒนา	1,600,260.00	-	-	-	-	160.00	17,669.05	207,471.51
สำนักศึกษาทั่วไป GE	1,122,500.00	-	3,135.00	4,226.00	-	-	57,505.00	61,990.00
กองพัฒนานักศึกษา	545,000.00	-	5,390.00	80,600.00	108,534.00	4,890.00	60,730.00	39,810.00
กองกลาง	464,164,000.00	23,225,497.92	27,381,934.64	30,755,101.20	29,694,861.19	24,690,048.99	26,230,931.38	29,606,321.75
กองนโยบายและแผน	6,815,600.00	657.00	800.00	21,598.26	-	35,292.21	108,275.00	37,670.00
โรงเรียนสาธิต	12,094,400.00	-	250,000.00	23,042.00	448,504.00	125,920.00	308,980.00	182,270.00
สำนักวิทยบริการและเทคโนโลยีสารสนเทศ	6,500.00	-	-	-	-	-	-	-
บัณฑิตวิทยาลัย	6,500.00	-	-	-	-	-	-	-
สำนักส่งเสริมวิชาการและงานทะเบียน	6,500.00	-	-	-	-	-	-	-
รวมทั้งสิ้น	531,436,600.00	23,318,707.82	28,392,056.14	32,283,866.03	32,982,539.05	26,605,481.95	30,768,410.41	35,781,191.36
รวมเบิกจ่ายสะสม ในระบบ GFMIS		23,318,707.82	51,710,763.96	83,994,629.99	116,977,169.04	143,582,650.99	174,351,061.40	210,132,252.76

รายงานผลการเบิกจ่ายงบประมาณแผ่นดิน เดือน เมษายน 2562

ข้อมูลเบิกจ่ายงบประมาณแผ่นดิน รายเดือน

เดือน	เบิกจ่ายต่อเดือน	เบิกจ่ายสะสม
ต.ค.-61	23,318,707.82	23,318,707.82
พ.ย.-61	28,392,056.14	51,710,763.96
ธ.ค.-61	32,283,866.03	83,994,629.99
ม.ค.-62	32,982,539.05	116,977,169.04
ก.พ.-62	26,605,481.95	143,582,650.99
มี.ค.-62	30,768,410.41	174,351,061.40
เม.ย.-62	35,781,191.36	210,132,252.76
พ.ค.-62		
มิ.ย.-62		
ก.ค.-62		
ส.ค.-62		
ก.ย.-62		

ข้อมูลเบิกจ่ายงบประมาณ GFMIS รายเดือน

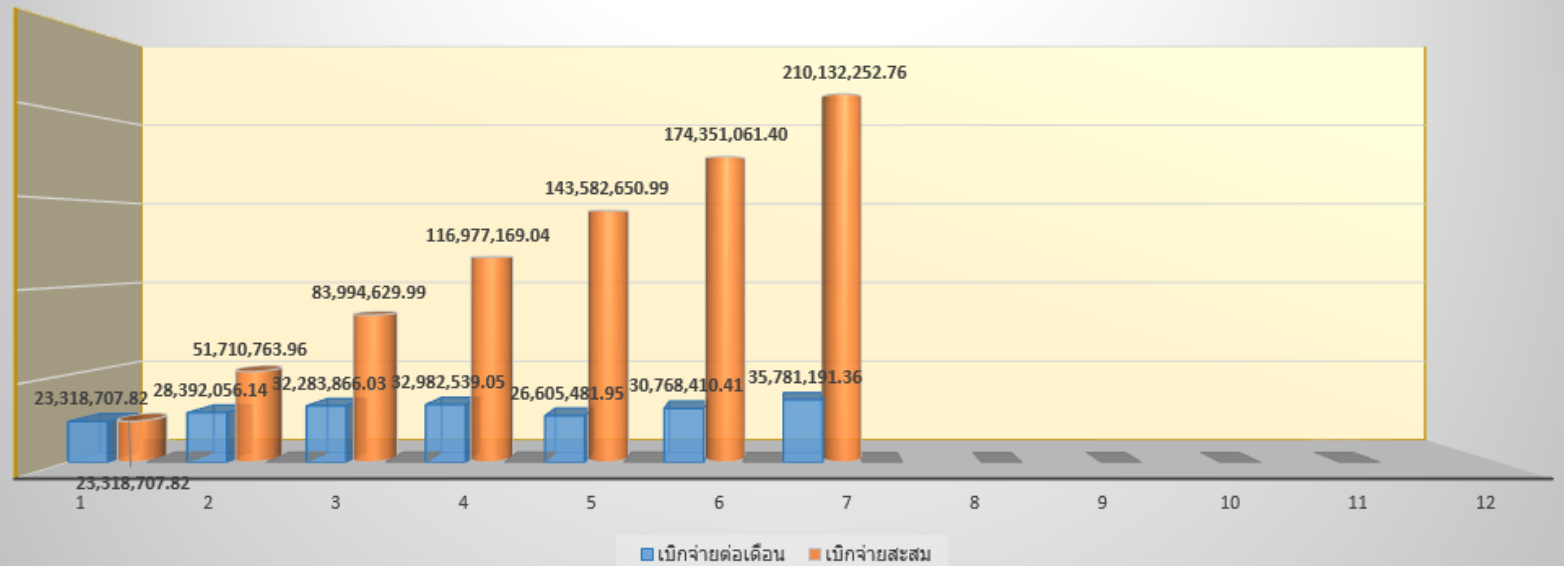

รายงานผลการเบิกจ่ายงบประมาณแผ่นดิน เดือน เมษายน 2562

รายงานการใช้งบประมาณแผ่นดินปีงบประมาณ 2562							
ข้อมูล ณ วันที่ 30 เมษายน 2562							
หน่วยงาน	งบที่ได้รับจัดสรร	ต้นเรื่องตั้งเบิกใน 3 มิติ	เรื่องอยู่ทางการเงิน	เรื่องคืนแก้ไข	เรื่องอยู่ที่หน่วยงาน	เบิกจ่าย GFMS	ร้อยละเบิกจ่ายจริง
คณะครุศาสตร์	8,813,928.00	3,950,845.75	222,711.62	18,000.00	283,496.11	3,426,638.02	38.88
คณะมนุษยศาสตร์และสังคมศาสตร์	4,319,775.00	1,815,262.26	145,384.28	-	168,542.08	1,501,335.90	34.75
คณะวิทยาการจัดการ	5,514,400.00	1,835,534.11	231,854.41	3,250.00	205,048.84	1,395,380.86	25.30
คณะวิทยาศาสตร์และเทคโนโลยี	6,379,400.00	2,287,399.00	60,370.56	16,396.10	454,961.35	1,755,670.99	27.52
คณะสาธารณสุขศาสตร์	2,733,700.00	1,585,955.24	97,298.00	-	6,420.00	1,482,237.24	54.22
คณะเทคโนโลยีอุตสาหกรรม	4,317,100.00	2,345,501.97	20,875.00	11,970.00	29,109.69	2,283,547.28	52.90
คณะเทคโนโลยีการเกษตร	1,197,200.00	711,350.69	64,336.50	-	62,334.71	584,679.48	48.84
วิทยาลัยนวัตกรรมการจัดการ	2,868,900.00	1,242,625.51	37,113.00	-	70,015.00	1,135,497.51	39.58
ศูนย์สระแก้ว	2,492,200.00	629,129.63	-	1,384.00	32,044.00	595,701.63	23.90
ศูนย์ภาษา	2,560,997.00	1,074,858.80	180,800.00	-	-	894,058.80	34.91
บัณฑิตวิทยาลัย	6,500.00	-	-	-	-	-	-
สำนักส่งเสริมวิชาการและงานทะเบียน	6,500.00	-	-	-	-	-	-
สำนักส่งเสริมการเรียนรู้และบริการวิชาการ	3,877,740.00	1,767,393.08	115,970.00	8,221.00	345,513.13	1,297,688.95	33.47
สำนักวิทยบริการและเทคโนโลยีสารสนเทศ	6,500.00	-	-	-	-	-	-
สถาบันวิจัยและพัฒนา	1,600,260.00	268,216.27	31,379.00	7,666.00	3,870.71	225,300.56	14.08
สำนักศึกษาทั่วไป GE	1,122,500.00	316,371.20	-	3,472.00	186,043.20	126,856.00	11.30
กองพัฒนานักศึกษา	545,000.00	376,371.12	55,100.00	2,080.00	21,317.12	299,954.00	55.04
กองกลาง	464,164,000.00	210,578,821.23	1,743,960.00	-	17,250,164.16	191,584,697.07	41.28
กองนโยบายและแผน	6,815,600.00	254,421.47	24,960.00	-	25,169.00	204,292.47	3.00
โรงเรียนสาธิต	12,094,400.00	4,463,332.33	135,970.00	-	2,988,646.33	1,338,716.00	11.07
รวมทั้งสิ้น	531,436,600.00	235,503,389.66	3,168,082.37	72,439.10	22,132,695.43	210,132,252.76	39.54

** ข้อมูล 3 มิติและ GFMS** ณ วันที่ 30 เมษายน 2562

** ข้อมูลเรื่องอยู่ที่การเงิน/เรื่องแก้ไข ** ณ วันที่ 7 พฤษภาคม 2562

รายงานผลการเบิกจ่ายงบประมาณแผ่นดิน เดือน เมษายน 2562

รายงานการใช้งบประมาณแผ่นดินปีงบประมาณ 2562

รายการบุคลากรภาครัฐ

ข้อมูล ณ วันที่ 30 เมษายน 2562

หน่วยงาน	งบที่ได้รับจัดสรร	ต้นเรื่องตั้งเบิกใน 3 มิติ	เรื่องอยู่ที่งานการเงิน	เรื่องคืนแก้ไข	เรื่องอยู่ที่หน่วยงาน	เบิกจ่าย GFMIS	ร้อยละเบิกจ่ายจริง
งบบุคลากร	72,194,000.00	44,839,421.58	-	-	-	44,839,421.58	62.11
งบดำเนินงาน	13,001,400.00	3,392,019.24	-	-	-	3,392,019.24	26.09
งบเงินอุดหนุน	235,957,100.00	130,281,226.63	-	-	-	130,281,226.63	55.21
รวมทั้งสิ้น	321,152,500.00	178,512,667.45	-	-	-	178,512,667.45	55.59

รายงานผลการเบิกจ่ายงบประมาณแผ่นดิน เดือน เมษายน 2562

รายงานการใช้งบประมาณแผ่นดินปีงบประมาณ 2562

ผลผลิต : ผู้สำเร็จการศึกษาด้านวิทยาศาสตร์และเทคโนโลยี

ข้อมูล ณ วันที่ 30 เมษายน 2562

หน่วยงาน	งบที่ได้รับจัดสรร	ต้นเรื่องตั้งเบิกใน 3 มิติ	เรื่องอยู่ที่งานการเงิน	เรื่องคืนแก้ไข	เรื่องอยู่ที่หน่วยงาน	เบิกจ่าย GFMIS	ร้อยละเบิกจ่ายจริง
คณะครุศาสตร์	482,400.00	274,960.28	27,056.02	-	58,849.07	189,055.19	39.19
คณะมนุษยศาสตร์และสังคมศาสตร์	633,000.00	456,818.67	44,744.94	-	29,535.60	382,538.13	60.43
คณะวิทยาการจัดการ	4,629,400.00	1,328,734.16	183,203.41	-	205,047.89	940,482.86	20.32
คณะวิทยาศาสตร์และเทคโนโลยี	2,841,300.00	932,612.01	47,228.56	16,396.10	297,498.35	571,489.00	20.11
คณะเทคโนโลยีอุตสาหกรรม	2,935,600.00	1,743,434.94	12,500.00	11,970.00	29,108.96	1,689,855.98	57.56
คณะเทคโนโลยีการเกษตร	700,500.00	530,752.69	48,975.50	-	17,334.71	464,442.48	66.30
ศูนย์สระแก้ว	348,500.00	311,288.65	-	1,384.00	13,593.00	296,311.65	85.02
สำนักส่งเสริมการเรียนรู้และบริการวิชาการ	500,000.00	160,193.48	14,690.00	8,221.00	68,065.38	69,217.10	13.84
กองกลาง	46,627,200.00	22,874,249.05	-	-	17,190,000.00	5,684,249.05	12.19
รวมทั้งสิ้น	59,697,900.00	28,613,043.93	378,398.43	37,971.10	17,909,032.96	10,287,641.44	17.23

รายงานผลการเบิกจ่ายงบประมาณแผ่นดิน เดือน เมษายน 2562

รายงานการใช้งบประมาณแผ่นดินปีงบประมาณ 2562

ผลผลิต : ผู้สำเร็จการศึกษาด้านสังคมศาสตร์

ข้อมูล ณ วันที่ 30 เมษายน 2562

หน่วยงาน	งบที่ได้รับจัดสรร	ต้นเรื่องตั้งเบิกใน 3 มิติ	เรื่องอยู่ทำงานการเงิน	เรื่องคืนแก้ไข	เรื่องอยู่ที่หน่วยงาน	เบิกจ่าย GFMIS	ร้อยละเบิกจ่ายจริง
คณะครุศาสตร์	3,638,000.00	2,313,828.70	150,655.60	-	164,439.26	1,998,733.84	54.94
คณะมนุษยศาสตร์และสังคมศาสตร์	2,634,800.00	716,388.26	90,647.79	-	101,707.30	524,033.17	19.89
คณะวิทยาการจัดการ	58,200.00	-	-	-	-	-	-
คณะวิทยาศาสตร์และเทคโนโลยี	67,900.00	2,222.00	2,222.00	-	-	-	-
คณะสาธารณสุขศาสตร์	24,200.00	14,783.00	3,198.00	-	-	11,585.00	47.87
คณะเทคโนโลยีอุตสาหกรรม	48,500.00	-	-	-	-	-	-
คณะเทคโนโลยีการเกษตร	29,100.00	-	-	-	-	-	-
วิทยาลัยนวัตกรรมการจัดการ	471,100.00	111,867.51	16,113.00	-	3,972.00	91,782.51	19.48
ศูนย์สระแก้ว	134,200.00	61,135.00	-	-	14,960.00	46,175.00	34.41
บัณฑิตวิทยาลัย	6,500.00	-	-	-	-	-	-
สำนักส่งเสริมการเรียนรู้และบริการวิชาการ	500,000.00	310,221.45	42,580.00	-	54,084.40	213,557.05	42.71
กองกลาง	93,864,300.00	8,932,918.57	1,743,960.00	-	-	7,188,958.57	7.66
กองนโยบายและแผน	397,700.00	93,476.47	480.00	-	22,684.00	70,312.47	17.68
โรงเรียนสาธิต	250,000.00	250,000.00	-	-	-	250,000.00	100.00
รวมทั้งสิ้น	102,124,500.00	12,806,840.96	2,049,856.39	-	361,846.96	10,395,137.61	10.18

รายงานผลการเบิกจ่ายงบประมาณแผ่นดิน เดือน เมษายน 2562

รายงานการใช้งบประมาณแผ่นดินปีงบประมาณ 2562

ผลผลิต : ผู้สำเร็จการศึกษาด้านวิทยาศาสตร์และสุขภาพ

ข้อมูล ณ วันที่ 30 เมษายน 2562

หน่วยงาน	งบที่ได้รับจัดสรร	ต้นเรื่องตั้งเบิกใน 3 มิติ	เรื่องอยู่ที่งานการเงิน	เรื่องคืนแก้ไข	เรื่องอยู่ที่หน่วยงาน	เบิกจ่าย GFMIS	ร้อยละเบิกจ่ายจริง
คณะสาธารณสุขศาสตร์	1,900,700.00	1,277,061.24	94,100.00		4,310.00	1,178,651.24	62.01
สำนักส่งเสริมวิชาการและงานทะเบียน	6,500.00	-	-		-	-	-
สำนักส่งเสริมการเรียนรู้และบริการวิชาการ	6,500.00	-	-		-	-	-
สำนักวิทยบริการและเทคโนโลยีสารสนเทศ	6,500.00	-	-		-	-	-
สถาบันวิจัยและพัฒนา	6,500.00	-	-		-	-	-
สำนักศึกษาทั่วไป GE	506,500.00	258,844.20	-		186,043.20	72,801.00	14.37
กองกลาง	220,000.00	-	-		-	-	-
กองนโยบายและแผน	47,500.00	-	-		-	-	-
รวมทั้งสิ้น	2,700,700.00	1,535,905.44	94,100.00	-	190,353.20	1,251,452.24	46.34

รายงานผลการเบิกจ่ายงบประมาณแผ่นดิน เดือน เมษายน 2562

รายงานการใช้งบประมาณแผ่นดินปีงบประมาณ 2562

ผลผลิต : ผลงานทำนุบำรุงศิลปวัฒนธรรม

ข้อมูล ณ วันที่ 30 เมษายน 2562

หน่วยงาน	งบที่ได้รับจัดสรร	ต้นเรื่องตั้งเบิกใน 3 มิติ	เรื่องอยู่ที่งานการเงิน	เรื่องคืนแก้ไข	เรื่องอยู่ที่หน่วยงาน	เบิกจ่าย GFMS	ร้อยละเบิกจ่ายจริง
คณะครุศาสตร์	50,000.00	46,566.19		-	-	46,566.19	93.13
คณะมนุษยศาสตร์และสังคมศาสตร์	50,000.00	49,710.80	9,991.55	-	31,394.00	8,325.25	16.65
คณะวิทยาการจัดการ	50,000.00	29,960.00		-	-	29,960.00	59.92
คณะวิทยาศาสตร์และเทคโนโลยี	50,000.00	20,510.00	1,800.00	-	-	18,710.00	37.42
คณะสาธารณสุขศาสตร์	50,000.00	30,700.00		-	2,110.00	28,590.00	57.18
คณะเทคโนโลยีอุตสาหกรรม	50,000.00	50,000.00		-	-	50,000.00	100.00
คณะเทคโนโลยีการเกษตร	50,000.00	27,600.00		-	3,000.00	24,600.00	49.20
วิทยาลัยนวัตกรรมการจัดการ	50,000.00	50,000.00		-	50,000.00	-	0.00
ศูนย์สระแก้ว	50,000.00	43,599.98		-	2,691.00	40,908.98	81.82
กองพัฒนานักศึกษา	545,000.00	376,371.12	55,100.00	2,080.00	21,317.12	299,954.00	55.04
รวมทั้งสิ้น	995,000.00	725,018.09	66,891.55	2,080.00	110,512.12	547,614.42	55.04

รายงานผลการเบิกจ่ายงบประมาณแผ่นดิน เดือน เมษายน 2562

รายงานการใช้งบประมาณแผ่นดินปีงบประมาณ 2562

โครงการ: อุดหนุนวิจัย

ข้อมูล ณ วันที่ 30 เมษายน 2562

หน่วยงาน	งบที่ได้รับจัดสรร	ต้นเรื่องตั้งเบิกใน 3 มิติ	เรื่องอยู่ที่งานการเงิน	เรื่องคืนแก้ไข	เรื่องอยู่ที่หน่วยงาน	เบิกจ่าย GFMS	ร้อยละเบิกจ่ายจริง
คณะวิทยาศาสตร์และเทคโนโลยี	1,434,600.00	860,760.00		-	-	860,760.00	60.00
วิทยาลัยนวัตกรรมการจัดการ	1,215,600.00	729,360.00	-	-	-	729,360.00	60.00
คณะเทคโนโลยีอุตสาหกรรม	662,800.00	397,680.00	-	-	-	397,680.00	60.00
รวมทั้งสิ้น	3,313,000.00	1,987,800.00	-	-	-	1,987,800.00	<u>60.00</u>

รายงานผลการเบิกจ่ายงบประมาณแผ่นดิน เดือน เมษายน 2562

รายงานการใช้งบประมาณแผ่นดินปีงบประมาณ 2562

โครงการ: โครงการสนับสนุนค่าใช้จ่ายในการจัดการศึกษาตั้งแต่อนุบาลจนจบการศึกษาขั้นพื้นฐาน

ข้อมูล ณ วันที่ 30 เมษายน 2562

หน่วยงาน	งบที่ได้รับจัดสรร	ต้นเรื่องตั้งเบิกใน 3 มิติ	เรื่องอยู่ที่งานการเงิน	เรื่องคืนแก้ไข	เรื่องอยู่ที่หน่วยงาน	เบิกจ่าย GFMIS	ร้อยละเบิกจ่ายจริง
ค่าหนังสือเรียน	1,586,700.00	-			-	-	0.00
ค่าอุปกรณ์การเรียน	745,300.00	-			-	-	0.00
ค่าเครื่องแบบนักเรียน	799,600.00	-			-	-	0.00
ค่าจัดการเรียนการสอน (04)	5,357,700.00	1,678,440.23			1,650,098.23	28,342.00	0.53
ค่ากิจกรรมพัฒนาคุณภาพผู้เรียน (05)	1,346,400.00	1,211,274.00	135,970.00		139,650.00	935,654.00	69.49
รวมทั้งสิ้น	9,835,700.00	2,889,714.23	135,970.00	-	1,789,748.23	963,996.00	<u>9.80</u>

รายงานผลการเบิกจ่ายงบประมาณแผ่นดิน เดือน เมษายน 2562

รายงานการใช้งบประมาณแผ่นดินปีงบประมาณ 2562

โครงการยุทธศาสตร์ราชภัฏเพื่อการพัฒนาท้องถิ่น : ยุทธศาสตร์การพัฒนาท้องถิ่น

ข้อมูล ณ วันที่ 30 เมษายน 2562

หน่วยงาน	งปม.จัดสรรยุทธ1	ระยะ1	ร้อยละเบิกจ่าย ระยะ1	ต้นเรื่องตั้งเบิกใน 3 มิติ	เรื่องอยู่ที่งานการเงิน	เรื่องคืนแก้ไข	เรื่องอยู่ที่หน่วยงาน	เบิกจ่าย GFMS	ร้อยละเบิกจ่ายจริง
คณะครุศาสตร์	308,000.00	108,000.00	76.93	83,081.74			0.74	83,081.00	26.97
คณะมนุษยศาสตร์และสังคมศาสตร์	308,000.00	108,000.00	6.82	7,361.00			-	7,361.00	2.39
คณะวิทยาการจัดการ	308,000.00	108,000.00	93.55	101,039.95			0.95	101,039.00	32.80
คณะวิทยาศาสตร์และเทคโนโลยี	1,732,000.00	432,000.00	70.54	351,681.99	120.00		46,850.00	304,711.99	17.59
คณะสาธารณสุขศาสตร์	616,000.00	216,000.00	56.16	121,300.00			-	121,300.00	19.69
คณะเทคโนโลยีอุตสาหกรรม	462,000.00	162,000.00	56.03	90,766.03			0.73	90,765.30	19.65
คณะเทคโนโลยีการเกษตร	308,000.00	108,000.00	41.59	44,918.00			-	44,918.00	14.58
วิทยาลัยนวัตกรรมการจัดการ	924,000.00	324,000.00	76.19	252,613.00			5,746.00	246,867.00	26.72
ศูนย์สระแก้ว	1,920,000.00	620,000.00	34.24	213,106.00			800.00	212,306.00	11.06
สำนักส่งเสริมการเรียนรู้และบริการวิชาการ	2,871,240.00	406,000.00	249.98	1,296,978.15	58,700.00		223,363.35	1,014,914.80	35.35
สถาบันวิจัยและพัฒนา (UBI)	1,593,760.00	-	-	268,216.27	31,379.00	7,666.00	3,870.71	225,300.56	14.14
สำนักศึกษาทั่วไป GE	616,000.00	216,000.00	25.03	57,527.00		3,472.00	-	54,055.00	8.78
กองนโยบายและแผน **	3,770,400.00	-	-	-			-	-	-
รวมทั้งสิ้น	15,737,400.00	2,808,000.00	89.27	2,888,589.13	90,199.00	11,138.00	280,632.48	2,506,619.65	15.93

** บ่มเพาะคุณธรรมจริยธรรมให้นักเรียนจ.สระแก้ว+จ.ปทุมธานี

รายงานผลการเบิกจ่ายงบประมาณแผ่นดิน เดือน เมษายน 2562

รายงานการใช้งบประมาณแผ่นดินปีงบประมาณ 2562

โครงการยุทธศาสตร์ราชภัฏเพื่อการพัฒนาท้องถิ่น : ยุทธศาสตร์การผลิตและพัฒนาครู

ข้อมูล ณ วันที่ 30 เมษายน 2562

หน่วยงาน	จัดสรรยุทธ2	ต้นเรื่องตั้งเบิกใน 3 มิติ	เรื่องอยู่ทางการเงิน	เรื่องคืนแก้ไข	เรื่องอยู่ที่หน่วยงาน	เบิกจ่าย GFMIS	ร้อยละเบิกจ่ายจริง
คณะครุศาสตร์	2,971,200.00	538,243.84		-	60,207.04	478,036.80	16.09
โรงเรียนสาธิต	2,008,700.00	1,323,618.10		-	1,198,898.10	124,720.00	6.21
รวมทั้งสิ้น	4,979,900.00	1,861,861.94	-	-	1,259,105.14	602,756.80	12.10

รายงานผลการเบิกจ่ายงบประมาณแผ่นดิน เดือน เมษายน 2562

รายงานการใช้งบประมาณแผ่นดินปีงบประมาณ 2562

โครงการยุทธศาสตร์ราชภัฏเพื่อการพัฒนาท้องถิ่น : ยุทธศาสตร์ยกระดับคุณภาพการศึกษา

ข้อมูล ณ วันที่ 30 เมษายน 2562

หน่วยงาน	จัดสรรยุทธ3	ต้นเรื่องตั้งเบิกใน 3 มิติ	เรื่องอยู่ทางการเงิน	เรื่องคืนแก้ไข	เรื่องอยู่ที่หน่วยงาน	เบิกจ่าย GFMIS	ร้อยละเบิกจ่ายจริง
คณะครุศาสตร์	1,364,328.00	694,165.00	45,000.00	18,000.00	-	631,165.00	46.26
คณะมนุษยศาสตร์และสังคมศาสตร์	693,975.00	584,983.53			5,905.18	579,078.35	83.44
คณะวิทยาการจัดการ	468,800.00	375,800.00	48,651.00	3,250.00	-	323,899.00	69.09
คณะวิทยาศาสตร์และเทคโนโลยี	253,600.00	119,613.00	9,000.00		110,613.00	-	-
คณะสาธารณสุขศาสตร์	142,800.00	142,111.00			-	142,111.00	99.52
คณะเทคโนโลยีอุตสาหกรรม	158,200.00	63,621.00	8,375.00		-	55,246.00	34.92
คณะเทคโนโลยีการเกษตร	109,600.00	108,080.00	15,361.00		42,000.00	50,719.00	46.28
วิทยาลัยนวัตกรรมการจัดการ	208,200.00	98,785.00	21,000.00		10,297.00	67,488.00	32.41
ศูนย์สระแก้ว	39,500.00	-			-	-	-
ศูนย์ภาษา	2,560,997.00	1,074,858.80	180,800.00		-	894,058.80	34.91
รวมทั้งสิ้น	6,000,000.00	3,262,017.33	328,187.00	21,250.00	168,815.18	2,743,765.15	45.73

รายงานผลการเบิกจ่ายงบประมาณแผ่นดิน เดือน เมษายน 2562

รายงานการใช้งบประมาณแผ่นดินปีงบประมาณ 2562

โครงการยุทธศาสตร์ราชภัฏเพื่อการพัฒนาท้องถิ่น : ยุทธศาสตร์การพัฒนาระบบบริหารจัดการ

ข้อมูล ณ วันที่ 30 เมษายน 2562

หน่วยงาน	จัดสรรยุทธ4	ต้นเรื่องตั้งเบิกใน 3 มิติ	เรื่องอยู่ที่งานการเงิน	เรื่องคืนแก้ไข	เรื่องอยู่ที่หน่วยงาน	เบิกจ่าย GFMIS	ร้อยละเบิกจ่ายจริง
กองกลาง	2,300,000.00	258,986.16			60,164.16	198,822.00	8.64
กองนโยบายและแผน	2,600,000.00	160,945.00	24,480.00	-	2,485.00	133,980.00	5.15
รวมทั้งสิ้น	4,900,000.00	419,931.16	24,480.00	-	62,649.16	332,802.00	6.79

รายงานผลการเบิกจ่ายงบประมาณแผ่นดิน เดือน เมษายน 2562

รายการงบประมาณปีงบประมาณ 2562

ลำดับ	หน่วยงาน	รายการ	งบประมาณ	ก่อนนี้ในระบบ	เบิกจ่าย	คงเหลือ
1	รร.สาธิต	ครุภัณฑ์วงดนตรีปีพาทย์มอญ	250,000.00	-	250,000.00	-
2	คณะครุศาสตร์	ครุภัณฑ์ชุดอุปกรณ์ห้องเรียนอิเล็กทรอนิกส์	1,477,000.00	-	1,454,451.00	22,549.00
3	คณะเทคโนโลยีฯ	ปรับปรุงต่อเติมหลังคาคลุมอาคารปฏิบัติการเทคโนโลยีพื้นฐานทางอุตสาหกรรม	761,900.00	-	667,000.00	94,900.00
4	คณะสาธารณสุข	ครุภัณฑ์เครื่องปั่นเม็ดเลือดแดง	35,000.00	-	35,000.00	-
5	คณะสาธารณสุข	ครุภัณฑ์แผ่นผิวหนังจำลอง	82,500.00	-	82,500.00	-
6	คณะสาธารณสุข	ครุภัณฑ์หุ่นจำลองสมองแบบแบ่งส่วน	8,300.00	-	8,300.00	-
7	คณะสาธารณสุข	ครุภัณฑ์เครื่องวัดความเป็นกรด - ต่าง	56,400.00	-	56,175.00	225.00
8	กองกลาง	ครุภัณฑ์ห้องปฏิบัติการด้านอาหารและความปลอดภัย	7,754,800.00	7,753,220.00	-	1,580.00
9	กองกลาง	ปรับปรุงห้องอบรมพัฒนาทักษะอาชีพ	2,277,200.00	1,456,910.00	624,390.00	195,900.00
10	กองกลาง	ปรับปรุงโชนห้องสมุดสีเขียว	5,000,000.00	4,690,930.00	-	309,070.00
11	กองกลาง	ปรับปรุงระบบน้ำเสียทิศตะวันตก	8,000,000.00	6,858,000.00	-	1,142,000.00
12	กองกลาง	ปรับปรุงระบบสาธิตอุปโภคภายในมหาวิทยาลัย	8,000,000.00	5,295,090.00	685,800.00	2,019,110.00
13	กองกลาง	ปรับปรุงลานจอดรถ	15,000,000.00	13,067,170.48	-	1,932,829.52
14	กองกลาง	ปรับปรุงอาคารเรียนรวมและเอนกประสงค์พร้อมส่วนขยาย	52,500,000.00	52,500,000.00	-	-
15	กองกลาง	ครุภัณฑ์ประกอบห้องควบคุมคุณภาพอาหาร	9,307,900.00	9,300,000.00	-	7,900.00
16	กองกลาง	ครุภัณฑ์ประกอบห้องปฏิบัติการครัวร้อน	10,000,000.00	7,890,000.00	-	2,110,000.00
17	กองกลาง	ก่อสร้างอาคารปฏิบัติการพัฒนาผลิตภัณฑ์ธุรกิจชุมชน	12,000,000.00	10,674,667.50	-	1,325,332.50
รวมทั้งสิ้น			132,511,000.00	119,485,987.98	3,863,616.00	9,161,396.02