

ตารางที่ 1 แสดงแผนและผลการตั้งเบิกใช้งบประมาณภาพรวม ประจำปีงบประมาณ พ.ศ. 2561 เดือน ตุลาคม -31 พฤษภาคม 2561

ลำดับ	หน่วยงาน	งบจัดสรร	แบบสรุปรายการตั้งเบิก										
			ม.ค.-61		ก.พ.-61		มี.ค.-61		เป้าหมายไตรมาสที่ 2	เม.ย.-61		พ.ค.-61	
			ตั้งเบิก	ร้อยละ	ตั้งเบิก	ร้อยละ	ตั้งเบิก	ร้อยละ	52%	ตั้งเบิก	ร้อยละ	ตั้งเบิก	ร้อยละ
1	คณะครุศาสตร์	7,809,499	1,057,327	4.30	1,448,951	18.55	2,175,289	27.85	4,060,939.48	2,597,679	33.26	2,932,148	60.12
2	คณะมนุษยศาสตร์และสังคมศาสตร์	8,145,160	2,383,251	18.77	2,997,599	36.80	3,686,319	45.26	4,235,483.20	3,950,746	48.50	4,454,052	120.67
3	คณะวิทยาการจัดการ	12,023,812	2,768,113	6.31	3,495,294	29.07	3,887,572	32.33	6,252,382.24	4,514,684	37.55	4,702,425	64.23
4	คณะวิทยาศาสตร์และเทคโนโลยี	10,791,916	5,077,555	14.48	5,245,991	48.61	6,211,047	57.55	5,611,796.32	6,938,305	64.29	7,064,082	66.37
5	คณะเทคโนโลยีอุตสาหกรรม	7,298,600	4,003,386	8.43	4,082,796	55.94	4,239,763	58.09	3,795,272.00	4,450,470	60.98	4,622,789	172.76
6	คณะเทคโนโลยีการเกษตร	4,139,700	2,602,019	56.44	2,770,411	66.92	3,016,836	72.88	2,152,644.00	3,174,094	76.67	3,338,853	416.92
7	คณะสาธารณสุขศาสตร์	4,798,415	2,154,037	34.04	2,524,699	52.62	2,769,320	57.71	2,495,175.80	2,985,663	62.22	3,172,138	195.06
8	วิทยาลัยนวัตกรรมการจัดการ	5,512,050	498,606	2.79	565,641	10.26	721,512	13.09	2,866,266.00	1,191,271	21.61	1,211,697	28.18
9	มร.ภ.ว.โดยฯสระแก้ว	984,900	290,495	15.97	365,919	37.15	426,880	43.34	512,148.00	451,350	45.83	453,360	85.29
10	โรงเรียนสาธิต	64,787,800	13,439,529	10.28	25,085,296	38.72	29,181,303	45.04	33,689,656.00	30,961,973	47.79	35,444,889	120.80
11	บัณฑิตวิทยาลัย	11,251,350	1,856,874	7.64	2,495,451	22.18	2,622,227	23.31	5,850,702.00	2,887,923	25.67	3,175,417	39.32
12	ศูนย์ภาษา	666,200	128,889	576%	154,226	23.15	176,692	26.52	346,424.00	350,973	52.68	429,972	182.02
12	ศูนย์วิทยาศาสตร์	1,313,400	868,834	56.99	982,249	74.79	1,005,201	76.53	682,968.00	1,012,423	77.08	1,157,811	744.15
13	สำนักงานอธิการบดี	522,455,100	167,825,773	16.02	208,809,324	39.97	239,529,420	45.85	271,676,652.00	275,704,953	52.77	313,460,065	149.98
14	งานพัฒนาวชิชาชีพครู และบุคลากร	1,000,000	276,098	12.36	365,298	36.53	583,579	58.36	520,000.00	605,190	60.52	606,121	153.88
15	กองนโยบายและแผน	27,453,300	8,568,749	16.49	9,651,852	35.16	11,870,976	43.24	14,275,716.00	14,137,017	51.49	14,396,810	110.27
16	กองพัฒนานักศึกษา	3,626,800	814,524	14.00	1,172,554	32.33	1,495,182	41.23	1,885,936.00	1,624,541	44.79	1,922,381	112.79
17	สำนักส่งเสริมวิชาการและงานทะเบียน	30,533,300	6,851,994	12.47	8,391,240	27.48	9,149,845	29.97	15,877,316.00	10,263,725	33.61	11,099,692	57.12
18	สำนักส่งเสริมการเรียนรู้และและบริหารวิชาการ	1,165,798	301,327	12.29	565,751	48.53	651,831	55.91	606,214.96	779,781	66.89	779,781	202.01
19	สำนักวิทยบริการและเทคโนโลยีสารสนเทศ	2,591,300	686,234	13.17	813,574	31.40	1,048,540	40.46	1,347,476.00	1,207,227	46.59	1,316,648	103.29
20	สถาบันวิจัยและพัฒนา	20,659,500	913,855	0.49	1,682,737	8.15	1,732,356	8.39	10,742,940.00	2,557,240	12.38	4,980,452	31.77
22	งานศึกษาทั่วไป	1,609,300	151,232	8.20	151,232	9.40	331,551	20.60	836,836.00	388,661	24.15	428,751	36.32
23	งานมาตรฐานและจัดการคุณภาพ	1,159,978	227,061	15.67	302,976	26.12	426,658	36.78	603,188.56	483,752	41.70	483,752	71.54
24	งานศิลปวัฒนธรรม	960,000	197,815	18.20	211,735	22.06	309,669	32.26	499,200.00	331,274	34.51	350,710	618.59
25	งานวิเทศสัมพันธ์	521,100	202,093	7.41	212,142	40.71	249,251	47.83	270,972.00	249,251	47.83	250,611	698.45
26	สำนักงานสภามหาวิทยาลัย	2,244,500	462,608	10.71	765,563	34.11	831,667	37.05	1,167,140.00	948,629	42.26	1,006,379	544.30
27	หน่วยตรวจสอบภายใน	100,000	535	0.54	535	0.54	35,792	35.79	52,000.00	30,656	30.66	30,656	30.66
28	งานสิทธิประโยชน์	68,895,400	21,895,052.38	13.31	22,171,741.15	32.18	33,831,654.90	49.11	35,825,608.00	41,647,135.67	60.45	45,194,012.02	65.60
รวมจัดสรร		824,498,178	246,503,865.67	29.90	307,482,776.43	37.29	362,197,930.70	43.93	428,739,052.56	416,426,585.22	50.51	468,466,452.58	56.82

ตารางที่ 2 แสดงผลการตั้งเบิกใช้งบประมาณแผ่นดิน ประจำปีงบประมาณ พ.ศ. 2561 เดือนตุลาคม - พฤษภาคม พ.ศ. 2561

หน่วย : บาท

ลำดับ ที่	หน่วยงาน	งบบุคลากร			งบดำเนินงาน			งบลงทุน				อุดหนุนบุคลากร			งบอุดหนุน			งบรายจ่ายอื่นๆ			รวมทั้งสิ้น จัดสรร	รวมตั้งเบิก	คงเหลือ	ร้อยละ
		จัดสรร	ตั้งเบิก	ร้อยละ	จัดสรร	ตั้งเบิก	ร้อยละ	ครุภัณฑ์	ที่ดินสิ่งก่อสร้าง	ตั้งเบิก	ร้อยละ	จัดสรร	ตั้งเบิก	ร้อยละ	จัดสรร	ตั้งเบิก	ร้อยละ	จัดสรร	ตั้งเบิก	ร้อยละ				
1	คณะครุศาสตร์				756,600.00	538,303.47	71.15		-			-						578,199.00	400,700.96	69.30	1,334,799.00	939,004.43	395,794.57	70.35
2	คณะมนุษยศาสตร์และสังคมศาสตร์				928,400.00	726,121.69	78.21	434,000		434,000.00	100.00	-						212,860.00	159,423.80	74.90	1,575,260.00	1,319,545.49	255,714.51	83.77
4	คณะวิทยาการจัดการ				1,249,600.00	1,031,924.95	82.58	-	-	-	-	-						232,012.00	5,500.00	2.37	1,481,612.00	1,037,424.95	444,187.05	70.02
5	คณะวิทยาศาสตร์และเทคโนโลยี				1,687,100.00	926,211.88	54.90	4,562,000	-	4,456,774.00	97.69	-						184,816.00	113,429.50	61.37	6,433,916.00	5,496,415.38	937,500.62	85.43
7	คณะเทคโนโลยีอุตสาหกรรม				1,035,200.00	423,887.28	40.95	3,000,000	-	2,995,000.00	99.83	-						278,500.00	29,970.00	10.76	4,313,700.00	3,448,857.28	864,842.72	79.95
8	คณะเทคโนโลยีการเกษตร				522,500.00	422,749.30	80.91	1,900,000	-	1,899,000.00	99.95	-						352,000.00	202,924.23	57.65	2,774,500.00	2,524,673.53	249,826.47	91.00
27	คณะสาธารณสุขศาสตร์				815,400.00	540,768.45	66.32	760,000.00	-	739,700.00	97.33	-						109,815.00	101,501.80	92.43	1,685,215.00	1,381,970.25	303,244.75	82.01
10	วิทยาลัยนวัตกรรมการจัดการ				104,800.00	39,851.28	38.03	1,000,000.00	-	425,000.00	42.50	-						98,500.00	26,947.00	27.36	1,203,300.00	491,798.28	711,501.72	40.87
19	มรภ.วไลยอลงกรณ์				78,700.00	79,900.00	101.52		-	-	-	-						216,800.00	91,294.00	42.11	295,500.00	171,194.00	124,306.00	57.93
20	โรงเรียนสาธิต				-			166,500.00	1,500,000.00	1,663,710.50	99.92	-		7,748,100.00	3,042,707.50	39.27		-	-		9,414,600.00	4,706,418.00	4,708,182.00	49.99
9	บัณฑิตวิทยาลัย				5,800.00				-	-	-	-						-	-		5,800.00	-	5,800.00	-
3	ศูนย์ภาษา				-				-	-	-	-						466,200.00	260,674.00	55.91	466,200.00	260,674.00	205,526.00	55.91
6	ศูนย์วิทยาศาสตร์				100,000.00	97,466.30	97.47		-	-	-	-						1,013,400.00	929,093.25	91.68	1,113,400.00	1,026,559.55	86,840.45	92.20
11	สำนักงานอธิการบดี	82,808,800.00	45,192,322.50	54.57	28,836,300.00	13,660,290.62	47.37	37,624,700.00	84,125,800	67,299,365.00	55.28	222,559,300.00	148,136,842.67	66.56	-			-	-		455,954,900.00	274,288,820.79	181,666,079.21	60.16
12	งานพัฒนาวิชาชีพครู และบุคลากร				-				-	-	-	-						1,000,000.00	606,120.65	60.61	1,000,000.00	606,120.65	393,879.35	60.61
13	กองนโยบายและแผน				1,750,000.00	120,830.20	6.90		-	-	-	-						3,746,800.00	3,257,700.02	86.95	5,496,800.00	3,378,530.22	2,118,269.78	61.46
14	กองพัฒนานักศึกษา				-				-	-	-	-						-	-		-	-	-	-
15	สำนักส่งเสริมวิชาการและงานทะเบียน				1,905,800.00	828,710.89	43.48		-	-	-	-						-	-		1,905,800.00	828,710.89	1,077,089.11	43.48
16	สำนักส่งเสริมการเรียนรู้และให้บริการวิชาการ				5,800.00	1,115.00	19.22		-	-	-	-						1,141,498.00	774,746.10	67.87	1,147,298.00	775,861.10	371,436.90	67.63
17	สำนักวิทยบริการและเทคโนโลยีสารสนเทศ				5,800.00				-	-	-	-						900,000.00	637,842.30	70.87	905,800.00	637,842.30	267,957.70	70.42
18	สถาบันวิจัยและพัฒนา				5,800.00				-	-	-	-		17,023,400.00	3,042,707.50						17,029,200.00	3,042,707.50	13,986,492.50	17.87
21	งานศึกษาทั่วไป				1,305,800.00	218,175.50	16.71		-	-	-	-						-	-		1,305,800.00	218,175.50	1,087,624.50	16.71
22	งานมาตรฐานและจัดการคุณภาพ				-				-	-	-	-						750,000.00	378,487.45	50.46	750,000.00	378,487.45	371,512.55	50.46
23	งานศิลปวัฒนธรรม				-				-	-	-	-						780,000.00	350,709.50	44.96	780,000.00	350,709.50	429,290.50	44.96
24	งานวิเทศสัมพันธ์				-				-	-	-	-						-	-		-	-	-	-
25	สำนักงานสภามหาวิทยาลัย				345,400.00	116,535.80	33.74		-	-	-	-						-	-		345,400.00	116,535.80	228,864.20	33.74
26	หน่วยตรวจสอบภายใน				100,000.00	30,655.50	30.66		-	-	-	-						-	-		100,000.00	30,655.50	69,344.50	30.66
27	สำนักสิทธิประโยชน์				-				-	-	-	-						-	-		-	-	-	-
รวม		82,808,800.00	45,192,322.50	54.57	41,544,800.00	19,803,498.11	47.67	49,447,200.00	85,625,800	79,912,549.50	59.16	222,559,300.00	148,136,842.67	66.56	24,771,500.00	6,085,415.00	24.57	12,061,400.00	8,327,064.56	69.04	518,818,800.00	307,457,692.34	211,361,107.66	59.26

ตารางที่ 3 รายละเอียดการตั้งเบิกใช้งบประมาณ งบรายได้ (บ.กศ.และ กศ.ปช.)ประจำปีงบประมาณ พ.ศ. 2561 (จำแนกตามรายละเอียดค่าใช้จ่าย)

มหาวิทยาลัยราชภัฏวไลยอลงกรณ์ ในพระบรมราชูปถัมภ์ จังหวัดปทุมธานี ณ เดือน 1 ตุลาคม - 31 พฤษภาคม พ.ศ. 2561

หน่วย : บาท

ลำดับที่	หน่วยงาน	งบบุคลากร		งบดำเนินงาน		งบลงทุน		งบอุดหนุน		งบรายจ่ายอื่นๆ		รวมทั้งสิ้นจัดสรร	รวมทั้งเบิก	คงเหลือ	ร้อยละ
		จัดสรร	ตั้งเบิก	จัดสรร	ตั้งเบิก	จัดสรร	ตั้งเบิก	จัดสรร	เบิกใช้	จัดสรร	ตั้งเบิก				
1	คณะครุศาสตร์			6,474,700.00	1,921,260.74	-	71,882.60					6,474,700.00	1,993,143.34	4,481,556.66	30.78
2	คณะมนุษยศาสตร์และสังคมศาสตร์			5,769,900.00	3,054,769.62	800,000.00	79,736.40					6,569,900.00	3,134,506.02	3,435,393.98	47.71
4	คณะวิทยาการจัดการ			7,402,200.00	3,190,304.10	3,140,000.00	474,696.00					10,542,200.00	3,665,000.10	6,877,199.90	34.77
5	คณะวิทยาศาสตร์และเทคโนโลยี			3,996,000.00	1,270,778.64	362,000.00	296,887.50					4,358,000.00	1,567,666.14	2,790,333.86	35.97
7	คณะเทคโนโลยีอุตสาหกรรม			2,364,900.00	1,033,548.09	620,000.00	140,384.00					2,984,900.00	1,173,932.09	1,810,967.91	39.33
8	คณะเทคโนโลยีการเกษตร			1,305,200.00	755,817.94	60,000.00	58,362.00					1,365,200.00	814,179.94	551,020.06	59.64
27	คณะสาธารณสุขศาสตร์			2,663,200.00	1,340,638.64	450,000.00	449,529.03					3,113,200.00	1,790,167.67	1,323,032.33	57.50
10	วิทยาลัยนวัตกรรมการจัดการ			4,288,527.00	699,675.91	20,223.00	20,223.00					4,308,750.00	719,898.91	3,588,851.09	16.71
19	มรภ.วไลยาสระแก้ว			689,400.00	282,165.70							689,400.00	282,165.70	407,234.30	40.93
20	โรงเรียนสาธิต			-	-	2,495,270.00	1,555,020.44	52,877,930.00	29,183,450.18			55,373,200.00	30,738,470.62	24,634,729.38	55.51
9	บัณฑิตวิทยาลัย			11,175,550.00	3,084,467.32	70,000.00	90,950.00					11,245,550.00	3,175,417.32	8,070,132.68	28.24
3	ศูนย์ภาษา			200,000.00	169,298.49	-						200,000.00	169,298.49	30,701.51	84.65
6	ศูนย์วิทยาศาสตร์			200,000.00	131,251.55	-						200,000.00	131,251.55	68,748.45	65.63
11	สำนักงานอธิการบดี	32,228,500.00	19,962,915.47	27,622,439.50	14,394,623.96	1,209,060.50	1,099,768.10			5,440,200.00	3,713,936.39	66,500,200.00	39,171,243.92	27,328,956.08	58.90
12	งานพัฒนาวิชาชีพครู และบุคลากร			-								-	-	-	
13	กองนโยบายและแผน			20,686,500.00	10,962,639.76	1,270,000.00	55,640.00					21,956,500.00	11,018,279.76	10,938,220.24	50.18
14	กองพัฒนานักศึกษา			-						3,626,800.00	1,922,381.14	3,626,800.00	1,922,381.14	1,704,418.86	53.00
15	สำนักส่งเสริมวิชาการและงานทะเบียน			28,507,500.00	10,160,342.76	120,000.00	110,638.00					28,627,500.00	10,270,980.76	18,356,519.24	35.88
16	สำนักส่งเสริมการเรียนรู้และบริการวิชาการ			18,500.00	3,920.00							18,500.00	3,920.00	14,580.00	21.19
17	สำนักวิทยบริการและเทคโนโลยีสารสนเทศ			1,685,500.00	678,805.72							1,685,500.00	678,805.72	1,006,694.28	40.27
18	สถาบันวิจัยและพัฒนา			3,500.00	-	21,828.00	21,828.00			3,604,972.00	1,915,916.82	3,630,300.00	1,937,744.82	1,692,555.18	53.38
21	งานศึกษาทั่วไป			181,637.70	88,713.45	121,862.30	121,862.30					303,500.00	210,575.75	92,924.25	69.38
22	งานมาตรฐานและจัดการคุณภาพ			374,989.00	70,275.25	34,989.00	34,989.00					409,978.00	105,264.25	304,713.75	25.68
23	งานศิลปวัฒนธรรม			180,000.00	-							180,000.00	-	180,000.00	-
24	งานวิเทศสัมพันธ์			521,100.00	250,610.93							521,100.00	250,610.93	270,489.07	48.09
25	สำนักงานสภามหาวิทยาลัย			1,899,100.00	889,843.28							1,899,100.00	889,843.28	1,009,256.72	46.86
26	หน่วยตรวจสอบภายใน			-								-	-	-	
27	งานสิทธิประโยชน์			-						68,895,400.00	45,194,012.02	68,895,400.00	45,194,012.02	23,701,387.98	65.60
รวม		32,228,500.00	19,962,915.47	128,210,343.20	54,433,751.85	10,795,232.80	4,682,396.37	52,877,930.00	29,183,450.18	81,567,372.00	52,746,246.37	305,679,378.00	161,008,760.24	144,670,617.76	52.67

ตารางที่ 4รายละเอียดการตั้งเบิกใช้งบประมาณแผ่นดิน งบรายได้ (กศ.ปช.และ บกศ.)ประจำปีงบประมาณ พ.ศ. 2561 (จำแนกตามรายละเอียดค่าใช้จ่าย)

ณ เดือน 1 ตุลาคม-พฤษภาคม 2561

ลำดับที่	หน่วยงาน	งบบุคลากร		งบดำเนินงาน		งบลงทุน		งบอุดหนุน		งบรายจ่ายอื่นๆ		รวมทั้งสิ้นจัดสรร	รวมทั้งสิ้น	คงเหลือ	ร้อยละการตั้งเบิกใช้
		จัดสรร	ตั้งเบิก	จัดสรร	ตั้งเบิก	จัดสรร	ตั้งเบิก	จัดสรร	ตั้งเบิก	จัดสรร	ตั้งเบิก				
1	คณะครุศาสตร์	-	-	7,231,300.00	2,459,564.21	-	71,882.60	-	-	578,199.00	400,700.96	7,809,499.00	2,932,147.77	4,877,351.23	37.55
2	คณะมนุษยศาสตร์และสังคมศาสตร์	-	-	6,698,300.00	3,780,891.31	1,234,000.00	513,736.40	-	-	212,860.00	159,423.80	8,145,160.00	4,454,051.51	3,691,108.49	54.68
3	คณะวิทยาการจัดการ	-	-	8,651,800.00	4,222,229.05	3,140,000.00	474,696.00	-	-	232,012.00	5,500.00	12,023,812.00	4,702,425.05	7,321,386.95	39.11
4	คณะวิทยาศาสตร์และเทคโนโลยี	-	-	5,683,100.00	2,196,990.52	4,924,000.00	4,753,661.50	-	-	184,816.00	113,429.50	10,791,916.00	7,064,081.52	3,727,834.48	65.46
5	คณะเทคโนโลยีอุตสาหกรรม	-	-	3,400,100.00	1,457,435.37	3,620,000.00	3,135,384.00	-	-	278,500.00	29,970.00	7,298,600.00	4,622,789.37	2,675,810.63	63.34
6	คณะเทคโนโลยีการเกษตร	-	-	1,827,700.00	1,178,567.24	1,960,000.00	1,957,362.00	-	-	352,000.00	202,924.23	4,139,700.00	3,338,853.47	800,846.53	80.65
7	คณะสาธารณสุขศาสตร์	-	-	3,478,600.00	1,881,407.09	1,210,000.00	1,189,229.03	-	-	109,815.00	101,501.80	4,798,415.00	3,172,137.92	1,626,277.08	66.11
8	วิทยาลัยนวัตกรรมการจัดการ	-	-	4,393,327.00	739,527.19	1,020,223.00	445,223.00	-	-	98,500.00	26,947.00	5,512,050.00	1,211,697.19	4,300,352.81	21.98
9	มรภ.วไลยฯสระแก้ว	-	-	768,100.00	362,065.70	-	-	-	-	216,800.00	91,294.00	984,900.00	453,359.70	531,540.30	46.03
10	โรงเรียนสาธิต	-	-	-	-	4,161,770.00	3,218,730.94	60,626,030.00	32,226,157.68	-	-	64,787,800.00	35,444,888.62	29,342,911.38	54.71
11	บัณฑิตวิทยาลัย	-	-	11,181,350.00	3,084,467.32	70,000.00	90,950.00	-	-	-	-	11,251,350.00	3,175,417.32	8,075,932.68	28.22
12	ศูนย์ภาษา	-	-	200,000.00	169,298.49	-	-	-	-	466,200.00	260,674.00	666,200.00	429,972.49	236,227.51	64.54
13	ศูนย์วิทยาศาสตร์	-	-	300,000.00	228,717.85	-	-	-	-	1,013,400.00	929,093.25	1,313,400.00	1,157,811.10	155,588.90	88.15
14	สำนักงานอธิการบดี	115,037,300.00	65,155,237.97	56,458,739.50	28,054,914.58	122,959,560.50	68,399,133.10	222,559,300.00	148,136,842.67	5,440,200.00	3,713,936.39	522,455,100.00	313,460,064.71	208,995,035.29	60.00
15	งานพัฒนาวิชาชีพครู และบุคลากร	-	-	-	-	-	-	-	-	1,000,000.00	606,120.65	1,000,000.00	606,120.65	393,879.35	60.61
16	กองนโยบายและแผน	-	-	22,436,500.00	11,083,469.96	1,270,000.00	55,640.00	-	-	3,746,800.00	3,257,700.02	27,453,300.00	14,396,809.98	13,056,490.02	52.44
17	กองพัฒนานักศึกษา	-	-	-	-	-	-	-	-	3,626,800.00	1,922,381.14	3,626,800.00	1,922,381.14	1,704,418.86	53.00
18	สำนักส่งเสริมวิชาการและงานทะเบียน	-	-	30,413,300.00	10,989,053.65	120,000.00	110,638.00	-	-	-	-	30,533,300.00	11,099,691.65	19,433,608.35	36.35
19	สำนักส่งเสริมการเรียนรู้และและบริการวิชาการ	-	-	24,300.00	5,035.00	-	-	-	-	1,141,498.00	774,746.10	1,165,798.00	779,781.10	386,016.90	66.89
20	สำนักวิทยบริการและเทคโนโลยีสารสนเทศ	-	-	1,691,300.00	678,805.72	-	-	-	-	900,000.00	637,842.30	2,591,300.00	1,316,648.02	1,274,651.98	50.81
21	สถาบันวิจัยและพัฒนา	-	-	9,300.00	-	21,828.00	21,828.00	17,023,400.00	3,042,707.50	3,604,972.00	1,915,916.82	20,659,500.00	4,980,452.32	15,679,047.68	24.11
22	งานศึกษาทั่วไป	-	-	1,487,437.70	306,888.95	121,862.30	121,862.30	-	-	-	-	1,609,300.00	428,751.25	1,180,548.75	26.64
23	งานมาตรฐานและจัดการคุณภาพ	-	-	374,989.00	70,275.25	34,989.00	34,989.00	-	-	750,000.00	378,487.45	1,159,978.00	483,751.70	676,226.30	41.70
24	งานศิลปวัฒนธรรม	-	-	180,000.00	-	-	-	-	-	780,000.00	350,709.50	960,000.00	350,709.50	609,290.50	36.53
25	งานวิเทศสัมพันธ์	-	-	521,100.00	250,610.93	-	-	-	-	-	-	521,100.00	250,610.93	270,489.07	48.09
26	สำนักงานสภามหาวิทยาลัย	-	-	2,244,500.00	1,006,379.08	-	-	-	-	-	-	2,244,500.00	1,006,379.08	1,238,120.92	44.84
27	หน่วยตรวจสอบภายใน	-	-	100,000.00	30,655.50	-	-	-	-	-	-	100,000.00	30,655.50	69,344.50	30.66
28	งานสิทธิประโยชน์	-	-	-	-	-	-	-	-	68,895,400.00	45,194,012.02	68,895,400.00	45,194,012.02	23,701,387.98	65.60
	รวมทั้งสิ้น	115,037,300.00	65,155,237.97	169,755,143.20	74,237,249.96	145,868,232.80	84,594,945.87	300,208,730.00	183,405,707.85	93,628,772.00	61,073,310.93	824,498,178.00	468,466,452.58	356,031,725.42	56.82

เดือน	%เบิกจ่ายสะสม
เป้าหมาย	100
ตค.60	7.63
พย.60	14.87
ธค.60	22.82
มค.61	29.90
กพ.61	37.30
มีค.61	43.93
เมย.61	50.51
พค.61	56.82
มิย.61	-
กค.61	-
สค.61	-
กย.61	-

ตารางที่ 5 แสดงร้อยละผลการตั้งเบิกงบประมาณสะสมเปรียบเทียบกับเป้าหมายการตั้งเบิกรายเดือน ปีงบประมาณ พ.ศ. 2561

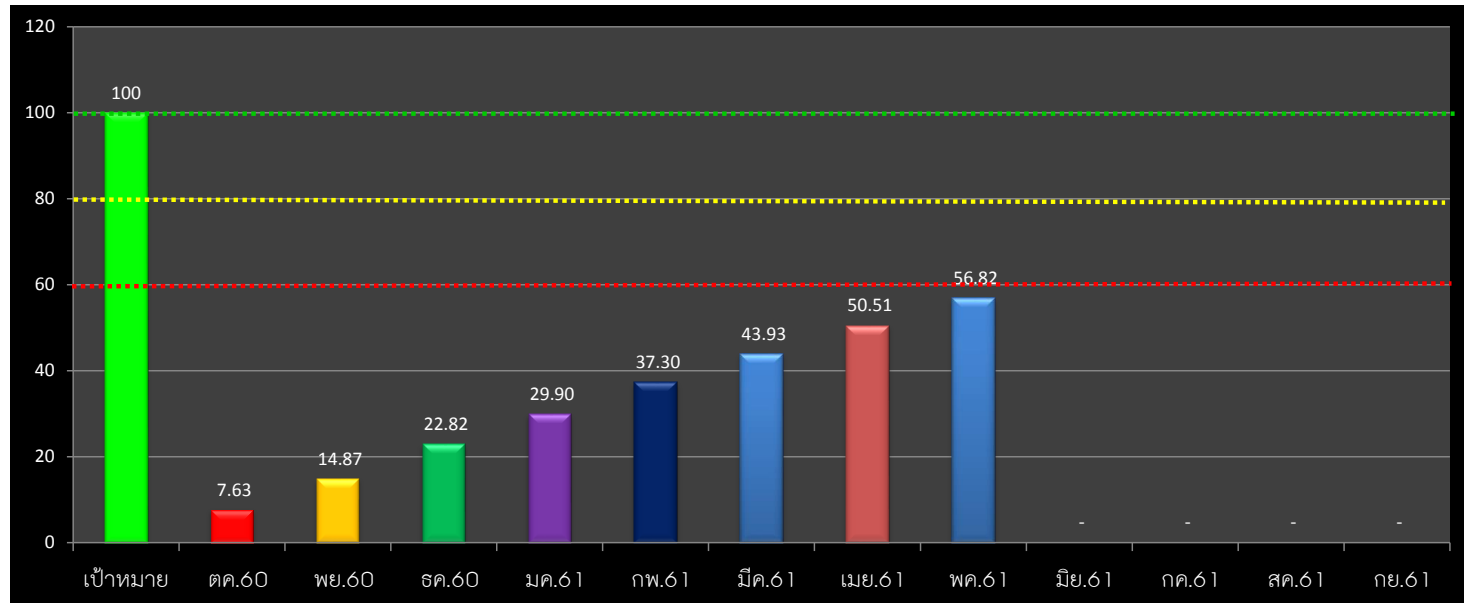



คำอธิบายจากตารางแผนภูมิ

- 

เป็นแผนภูมิแสดงถึงผลเฉลี่ยการตั้งเบิกจากระบบ 3 มิติ ของทุกหน่วยงาน ประกอบด้วยงบประมาณแผ่นดิน งบประมาณรายได้ (กศ.ปช.และ งบ บ.ก ศ.) และงบบุคลากรทั้งประเภทประจำและอุดหนุน ประจำเดือนธันวาคม 2560 คิดเป็นร้อยละการเบิกใช้ 22.82% เพิ่มขึ้น จากเดือน พฤศจิกายน 7.95%
- 

เป็นแผนภูมิแสดงถึงผลเฉลี่ยการตั้งเบิกจากระบบ 3 มิติ ของทุกหน่วยงาน ประกอบด้วยงบประมาณแผ่นดิน งบประมาณรายได้ (กศ.ปช.และ งบ บ.ก ศ.) และงบบุคลากรทั้งประเภทประจำและอุดหนุน ประจำเดือนมกราคม 2561 คิดเป็นร้อยละการเบิกใช้ 29.90% เพิ่มขึ้น จากเดือน พฤศจิกายน 7.08%
- 

เป็นแผนภูมิแสดงถึงผลเฉลี่ยการตั้งเบิกจากระบบ 3 มิติ ของทุกหน่วยงาน ประกอบด้วยงบประมาณแผ่นดิน งบประมาณรายได้ (กศ.ปช.และ งบ บ.ก ศ.) และงบบุคลากรทั้งประเภทประจำและอุดหนุน ประจำเดือนกุมภาพันธ์ 2561 คิดเป็นร้อยละการเบิกใช้ 37.26 % เพิ่มขึ้น จากเดือน พฤศจิกายน 7.40%
- 

เป็นแผนภูมิแสดงถึงผลเฉลี่ยการตั้งเบิกจากระบบ 3 มิติ ของทุกหน่วยงาน ประกอบด้วยงบประมาณแผ่นดิน งบประมาณรายได้ (กศ.ปช.และ งบ บ.ก ศ.) และงบบุคลากรทั้งประเภทประจำและอุดหนุน ประจำเดือนมีนาคม 2561 คิดเป็นร้อยละการเบิกใช้ 43.93 % เพิ่มขึ้น จากเดือน พฤศจิกายน 6.63%
- 

เป็นแผนภูมิแสดงถึงผลเฉลี่ยการตั้งเบิกจากระบบ 3 มิติ ของทุกหน่วยงาน ประกอบด้วยงบประมาณแผ่นดิน งบประมาณรายได้ (กศ.ปช.และ งบ บ.ก ศ.) และงบบุคลากรทั้งประเภทประจำและอุดหนุน ประจำเดือนเมษายน 2561 คิดเป็นร้อยละการเบิกใช้ 50.51% เพิ่มขึ้น จากเดือน พฤศจิกายน 6.58%
- 

เป็นแผนภูมิแสดงถึงผลเฉลี่ยการตั้งเบิกจากระบบ 3 มิติ ของทุกหน่วยงาน ประกอบด้วยงบประมาณแผ่นดิน งบประมาณรายได้ (กศ.ปช.และ งบ บ.ก ศ.) และงบบุคลากรทั้งประเภทประจำและอุดหนุน ประจำเดือน พฤษภาคม 2561 คิดเป็นร้อยละการเบิกใช้ 56.10% เพิ่มขึ้น จากเดือน พฤศจิกายน 6.31%

ข้อมูลสรุปจากระบบ 3 มิติ ณ วันที่ 31 พฤษภาคม 2561

โดย นส.เนตรศรินทร์ พิมพ์จันทร์