

ตารางที่ 1 แสดงแผนและผลการใช้งบประมาณภาพรวม ประจำปีงบประมาณ พ.ศ. 2560 เดือนตุลาคม-3 กรกฎาคม 2560

ลำดับ	หน่วยงาน	งบจัดสรร	แสดงแผนและผลการใช้งบประมาณภาพรวม			เป้าหมายสะสมไตรมาสที่ 2 52%	เบิกใช้			เบิกใช้			เบิกใช้			เป้าหมายสะสมไตรมาสที่ 3 73%
			รวมไตรมาสที่ 2				เมย.-60			พ.ค.-60			รวมไตรมาสที่ 3			
			รวมเบิก	ร้อยละ	คงเหลือ		รวมเบิก	ร้อยละ	คงเหลือ	รวมเบิก	ร้อยละ	คงเหลือ	รวมเบิก	ร้อยละ	คงเหลือ	
1	คณะครุศาสตร์	7,088,800	3,359,503.18	47.39	3,729,296.82	3,686,176.00	3,446,236.39	48.62	3,642,563.61	3,886,271.46	54.82	3,202,528.54	4,281,257.63	60.39	2,807,542.37	855,353.12
	- ศูนย์พัฒนาครู	2,133,900	1,255,097.81	58.82	878,802.19	1,109,628.00	1,327,337.81	62.20	806,562.19	1,473,580.81	69.06	660,319.19	1,818,037.81	85.20	315,862.19	785,069.24
2	คณะมนุษยศาสตร์และสังคมศาสตร์	7,410,800	4,082,523.00	55.09	3,328,277.00	3,853,616.00	4,575,374.03	61.74	2,835,425.97	4,918,810.44	66.37	2,491,989.56	5,535,030.70	74.69	1,875,769.30	1,957,861.64
3	คณะวิทยาการจัดการ	9,287,800	3,625,404.28	39.03	5,662,395.72	4,829,656.00	3,823,935.53	41.17	5,463,864.47	4,555,612.85	49.05	4,732,187.15	5,460,198.31	58.79	3,827,601.69	1,095,097.43
4	คณะวิทยาศาสตร์และเทคโนโลยี	18,447,600	15,752,449.19	85.39	2,695,150.81	9,592,752.00	15,925,150.07	86.33	2,522,449.93	16,323,567.29	88.49	2,124,032.71	16,905,813.85	91.64	1,541,786.15	1,060,332.39
	- คณะสาธารณสุขศาสตร์	4,552,400.00	1,876,652.10	41.22	2,675,747.90	2,367,248.00	2,099,762.10	46.12	2,452,637.90	2,411,645.10	52.98	2,140,754.90	2,880,532.90	63.28	1,671,867.10	959,610.48
5	คณะเทคโนโลยีอุตสาหกรรม	6,914,500	3,996,918.36	57.80	2,917,581.64	3,595,540.00	4,099,207.57	59.28	2,815,292.43	4,274,255.20	61.82	2,640,244.80	4,577,971.28	66.21	2,336,528.72	2,321,935.46
6	คณะเทคโนโลยีการเกษตร	2,152,400	1,521,622.95	70.69	630,777.05	1,119,248.00	1,588,137.61	73.78	564,262.39	1,729,642.45	80.36	422,757.55	1,896,130.53	88.09	256,269.47	695,283.25
7	วิทยาลัยนวัตกรรมการจัดการ	8,172,400	5,738,634.94	70.22	2,433,765.06	4,249,648.00	5,792,490.77	70.88	2,379,909.23	5,847,095.70	71.55	2,325,304.30	6,016,272.66	73.62	2,156,127.34	3,586,623.14
8	ศูนย์ สระแก้ว	492,900	130,577.30	26.49	362,322.70	256,308.00	186,375.30	37.81	306,524.70	214,944.30	43.61	277,955.70	226,493.30	45.95	266,406.70	56,842.40
9	บัณฑิตวิทยาลัย	5,150,800	1,277,150.29	24.80	3,873,649.71	2,678,416.00	1,503,914.24	29.20	3,646,885.76	1,664,646.63	32.32	3,486,153.37	1,765,966.55	34.29	3,384,833.45	450,528.43
10	สำนักส่งเสริมวิชาการและงานทะเบียน	41,542,300	14,998,358.54	36.10	26,543,941.46	21,601,996.00	17,538,028.82	42.22	24,004,271.18	19,213,750.54	46.25	22,328,549.46	22,375,502.72	53.86	19,166,797.28	5,279,219.45
11	สำนักส่งเสริมการเรียนรู้และบริการวิชาการ	1,344,400	855,252.80	63.62	489,147.20	699,088.00	890,782.80	66.26	453,617.20	909,737.80	67.67	434,662.20	1,001,237.80	74.47	343,162.20	375,602.52
12	สำนักวิทยบริการและเทคโนโลยีสารสนเทศ	3,925,000	1,621,102.26	41.30	2,303,897.74	2,041,000.00	1,810,865.03	46.14	2,114,134.97	2,242,967.27	57.15	1,682,032.73	2,436,985.74	62.09	1,488,014.26	652,404.83
13	สถาบันวิจัยและพัฒนา	15,868,600	8,015,472.76	50.51	7,853,127.24	8,251,672.00	8,021,064.30	50.55	7,847,535.70	8,067,825.08	50.84	7,800,774.92	8,428,612.35	53.12	7,439,987.65	5,347,184.94
14	สำนักมาตรฐานและจัดการคุณภาพ	625,300	254,958.69	40.77	370,341.31	325,156.00	272,212.54	43.53	353,087.46	275,837.70	44.11	349,462.30	280,112.35	44.80	345,187.65	104,927.50
15	สำนักศึกษาทั่วไป	1,605,000	544,812.98	33.94	1,060,187.02	834,600.00	547,212.98	34.09	1,057,787.02	576,747.98	35.93	1,028,252.02	618,339.59	38.53	986,660.41	264,918.53
16	สำนักศิลปวัฒนธรรม	675,000	248,480.50	36.81	426,519.50	351,000.00	303,232.50	44.92	371,767.50	353,078.50	52.31	321,921.50	459,441.50	68.07	215,558.50	90,292.97
17	สำนักงานอธิการบดี - กองกลาง	508,482,400	239,739,429.22	47.15	268,742,970.78	264,410,848.00	278,489,459.91	54.77	229,992,940.09	302,467,590.15	59.48	206,014,809.85	357,445,813.33	70.30	151,036,586.67	75,224,644.97
18	- กองนโยบายและแผน	24,046,800	10,067,166.89	41.86	13,979,633.11	12,504,336.00	11,969,041.12	49.77	12,077,758.88	13,836,184.77	57.54	10,210,615.23	15,220,367.02	63.29	8,826,432.98	3,503,709.20
19	- กองพัฒนานักศึกษา	3,556,200	1,854,193.00	52.14	1,702,007.00	1,849,224.00	2,003,063.39	56.33	1,553,136.61	2,517,296.40	70.79	1,038,903.60	2,678,839.91	75.33	877,360.09	495,530.38
20	สำนักงานสภามหาวิทยาลัย	2,267,100	1,243,604.85	54.85	1,023,495.15	1,178,892.00	1,349,091.89	59.51	918,008.11	1,609,531.22	71.00	657,568.78	1,789,384.57	78.93	477,715.43	437,123.58
21	ศูนย์วิทยาศาสตร์	2,552,000	1,591,739.78	62.37	960,260.22	1,327,040.00	1,849,256.75	72.46	702,743.25	2,088,700.02	81.85	463,299.98	2,409,664.84	94.42	142,335.16	283,285.74
22	ศูนย์ภาษา	4,289,700	690,728.61	16.10	3,598,971.39	2,230,644.00	829,512.49	19.34	3,460,187.51	933,246.70	21.76	3,356,453.30	3,703,753.77	86.34	585,946.23	329,760.17
23	หน่วยงานวิเทศสัมพันธ์	1,000,000	583,200.92	58.32	416,799.08	520,000.00	625,687.60	62.57	374,312.40	735,383.10	73.54	264,616.90	861,896.10	86.19	138,103.90	138,200.89
24	หน่วยตรวจสอบภายใน	100,000	63,446.30	63.45	36,553.70	52,000.00	63,446.30	63.45	36,553.70	63,446.30	63.45	36,553.70	90,153.50	90.15	9,846.50	46,315.80
25	โรงเรียนสาธิต	50,887,000	22,342,248.97	43.91	28,544,751.03	26,461,240.00	24,045,596.67	47.25	26,841,403.33	26,380,067.16	51.84	24,506,932.84	31,269,853.55	61.45	19,617,146.45	7,306,679.67
รวมจัดสรร		734,571,100	347,330,730.47	47.28	387,240,369.53	381,976,972.00	394,975,476.51	53.77	339,595,623.49	429,571,462.92	58.48	304,999,637.08	502,433,664.16	68.40	232,137,435.84	113,704,338.11

ตารางที่ 2แสดงแผนและผลการตั้งเบิกงบประมาณแผ่นดิน ประจำปีงบประมาณ พ.ศ. 2560 เดือน ตุลาคม -3 กรกฎาคม 2560

หน่วย : บาท

ลำดับ ที่	หน่วยงาน	งบบุคลากร			งบดำเนินงาน			งบลงทุน			อุดหนุนบุคลากร			งบอุดหนุน			งบรายจ่ายอื่นๆ			รวมทั้งสิ้น จัดสรร	รวมเบิกใช้	ร้อยละ	คงเหลือ	
		จัดสรร	เบิกใช้	ร้อยละ	จัดสรร	เบิกใช้	ร้อยละ	ครุภัณฑ์	ที่ดินสิ่งก่อสร้าง	เบิกใช้	ร้อยละ	จัดสรร	เบิกใช้	ร้อยละ	จัดสรร	เบิกใช้	ร้อยละ	จัดสรร	เบิกใช้					ร้อยละ
1	คณะครุศาสตร์				690,000.00	689,981.13	100.00	899,000.00		889,919.00	98.99						874,500.00	473,963.23	54.20	2,463,500.00	2,053,863.36	83.37	409,636.64	
	- ศูนย์พัฒนาครู									-						2,133,900.00	1,818,037.81	85.20	2,133,900.00	1,818,037.81	85.20	315,862.19		
2	คณะมนุษยศาสตร์และสังคมศาสตร์				705,000.00	632,978.99	89.78	960,000.00		960,000.00	100.00						745,300.00	518,882.25	69.62	2,410,300.00	2,111,861.24	87.62	298,438.76	
3	คณะวิทยาการจัดการ				989,400.00	976,454.60	98.69			-							591,100.00	316,299.17	53.51	1,580,500.00	1,292,753.77	81.79	287,746.23	
4	คณะวิทยาศาสตร์และเทคโนโลยี				1,519,500.00	1,285,713.57	84.61	13,000,000.00		12,898,593.00	99.22						674,400.00	515,893.98	76.50	15,193,900.00	14,700,200.55	96.75	493,699.45	
	- คณะสาธารณสุขศาสตร์				2,310,000.00	1,362,840.90	59.00	200,000.00		200,000.00	100.00						-	-	-	2,510,000.00	1,562,840.90	62.26	947,159.10	
5	คณะเทคโนโลยีอุตสาหกรรม				1,348,500.00	1,056,802.27	78.37	2,350,000.00		2,350,000.00	100.00						353,000.00	171,862.15	48.69	4,051,500.00	3,578,664.42	88.33	472,835.58	
6	คณะเทคโนโลยีการเกษตร				490,500.00	475,191.33	96.88	434,500.00		433,000.00	99.65						230,000.00	144,448.36	62.80	1,155,000.00	1,052,639.69	91.14	102,360.31	
7	วิทยาลัยนวัตกรรมการจัดการ				46,500.00		-	4,815,000.00		4,708,346.68	97.78						336,600.00	151,926.00	45.14	5,198,100.00	4,860,272.68	93.50	337,827.32	
8	ศูนย์ สระแก้ว				110,400.00	35,887.00	32.51			-							62,000.00	26,277.00	42.38	172,400.00	62,164.00	36.06	110,236.00	
9	บัณฑิตวิทยาลัย				500,000.00	228,696.82	45.74			-							3,500.00		-	503,500.00	228,696.82	45.42	274,803.18	
10	สำนักส่งเสริมวิชาการและงานทะเบียน				2,000,000.00	759,619.68	37.98			-							3,500.00	2,355.00	67.29	2,003,500.00	761,974.68	38.03	1,241,525.32	
11	สำนักส่งเสริมการเรียนรู้และแนะแนววิชาการ						-			-							1,322,900.00	994,407.80	75.17	1,322,900.00	994,407.80	75.17	328,492.20	
12	สำนักวิทยบริการและเทคโนโลยีสารสนเทศ				848,969.50	241,680.03	28.47	471,030.50		279,997.60	59.44						1,103,500.00	668,994.90	60.62	2,423,500.00	1,190,672.53	49.13	1,232,827.47	
13	สถาบันวิจัยและพัฒนา						-			-				12,307,400.00	6,365,800.00	51.72	3,500.00		-	12,310,900.00	6,365,800.00	51.71	5,945,100.00	
14	สำนักมาตรฐานและจัดการคุณภาพ						-			-							526,500.00	227,766.32	43.26	526,500.00	227,766.32	43.26	298,733.68	
15	สำนักศึกษาทั่วไป				1,000,000.00	276,595.50	27.66			-							3,500.00		-	1,003,500.00	276,595.50	27.56	726,904.50	
16	สำนักศิลปวัฒนธรรม						-			-							675,000.00	459,441.50	68.07	675,000.00	459,441.50	68.07	215,558.50	
17	สำนักงานอธิการบดี - กองกลาง	78,291,200.00	62,432,827.96	79.74	28,120,500.00	12,534,215.06	44.57	2,433,300.00	117,231,700	73,089,279.00	61.64	213,035,400.00	157,837,989.26	74.09			3,500.00	-	-	439,115,600.00	305,894,311.28	69.66	133,221,288.72	
18	- กองนโยบายและแผน				500,000.00	404,708.03	80.94			-							1,778,400.00	931,784.53	52.39	2,278,400.00	1,336,492.56	58.66	941,907.44	
19	- กองพัฒนานักศึกษา						-			-									-	-	-	-	-	
20	สำนักงานสภามหาวิทยาลัย				500,000.00	199,942.10	39.99			-										500,000.00	199,942.10	39.99	300,057.90	
21	ศูนย์วิทยาศาสตร์				500,000.00	480,289.25	96.06			-							1,752,000.00	1,654,665.59	94.44	2,252,000.00	2,134,954.84	94.80	117,045.16	
22	ศูนย์ภาษา						-	2,500,000.00		2,500,000.00	100.00						1,489,700.00	934,237.90	62.71	3,989,700.00	3,434,237.90	86.08	555,462.10	
23	หน่วยงานวิเทศสัมพันธ์						-			-										-	-	-	-	
24	หน่วยตรวจสอบภายใน				100,000.00	90,153.50	90.15			-										100,000.00	90,153.50	90.15	9,846.50	
25	โรงเรียนสาธิต						-	825,000.00		800,000.00	96.97				7,517,000.00	3,437,178.46	45.73			8,342,000.00	4,237,178.46	50.79	4,104,821.54	
	รวม	78,291,200.00	62,432,827.96	79.74	42,279,269.50	21,731,749.76	51.40	28,887,830.50	117,231,700	99,109,135.28	67.83	213,035,400.00	157,837,989.26	74.09	19,824,400.00	9,802,978.46	49.45	14,666,300.00	10,011,243.49	68.26	514,216,100.00	360,925,924.21	70.19	153,290,175.79

สรุป ณ วันที่ 3 กค. 2560 ข้อมูลจากระบบ 3 มิติ

146,119,530.50

ตารางที่ 3 รายละเอียดการตั้งเบิกงบประมาณ งบรายได้ (บ.กศ.)ประจำปีงบประมาณ พ.ศ. 2560 (จำแนกตามรายละเอียดค่าใช้จ่าย)

มหาวิทยาลัยราชภัฏวไลยอลงกรณ์ ในพระบรมราชูปถัมภ์ จังหวัดปทุมธานี ณ เดือน ตุลาคม -3 กรกฎาคม 2560

หน่วย : บาท

ลำดับที่	หน่วยงาน	งบบุคลากร		งบดำเนินงาน		งบลงทุน		งบอุดหนุน		งบรายจ่ายอื่นๆ		รวมทั้งสิ้นจัดสรร	รวมเบิกใช้	คงเหลือ	ร้อยละ
		จัดสรร	เบิกใช้	จัดสรร	เบิกใช้	จัดสรร	เบิกใช้	จัดสรร	เบิกใช้	จัดสรร	เบิกใช้				
1	คณะครุศาสตร์			3,272,400.00	1,860,386.76	-						3,272,400.00	1,860,386.76	1,412,013.24	56.85
	- ศูนย์พัฒนาครู			-								-	-	-	
2	คณะมนุษยศาสตร์และสังคมศาสตร์			3,551,100.00	2,307,876.24							3,551,100.00	2,307,876.24	1,243,223.76	64.99
3	คณะวิทยาการจัดการ			4,903,756.60	2,910,787.61	529,843.40	480,412.60					5,433,600.00	3,391,200.21	2,042,399.79	62.41
4	คณะวิทยาศาสตร์และเทคโนโลยี			1,472,625.00	984,073.18	851,675.00	534,099.84					2,324,300.00	1,518,173.02	806,126.98	65.32
	- คณะสาธารณสุขศาสตร์			1,241,701.00	959,008.00	187,999.00						1,429,700.00	959,008.00	470,692.00	67.08
5	คณะเทคโนโลยีอุตสาหกรรม			2,023,000.00	609,945.86							2,023,000.00	609,945.86	1,413,054.14	30.15
6	คณะเทคโนโลยีการเกษตร			710,800.00	582,280.91							710,800.00	582,280.91	128,519.09	81.92
7	วิทยาลัยนวัตกรรมการจัดการ			2,101,700.00	891,807.35							2,101,700.00	891,807.35	1,209,892.65	42.43
8	ศูนย์ สระแก้ว			224,400.00	113,048.20							224,400.00	113,048.20	111,351.80	50.38
9	บัณฑิตวิทยาลัย			3,253,600.00	1,259,249.18							3,253,600.00	1,259,249.18	1,994,350.82	38.70
10	สำนักส่งเสริมวิชาการและงานทะเบียน			32,448,237.00	20,425,107.04	129,363.00	129,363.00					32,577,600.00	20,554,470.04	12,023,129.96	63.09
11	สำนักส่งเสริมการเรียนรู้และบริการวิชาการ			15,500.00	6,830.00							15,500.00	6,830.00	8,670.00	44.06
12	สำนักวิทยบริการและเทคโนโลยีสารสนเทศ			1,051,500.00	798,613.21							1,051,500.00	798,613.21	252,886.79	75.95
13	สถาบันวิจัยและพัฒนา			1,500.00	-							1,500.00	-	1,500.00	-
14	สำนักมาตรฐานและจัดการคุณภาพ			98,800.00	52,346.03							98,800.00	52,346.03	46,453.97	52.98
15	สำนักศึกษาทั่วไป			341,500.00	191,196.09	80,000.00	71,690.00					421,500.00	262,886.09	158,613.91	62.37
16	สำนักศิลปวัฒนธรรม			-								-	-	-	-
17	สำนักงานอธิการบดี - กองกลาง	27,650,000.00	25,189,435.64	15,675,726.00	12,536,849.69	331,474.00	331,474.00					43,657,200.00	38,057,759.33	5,599,440.67	87.17
18	- กองนโยบายและแผน			20,237,800.00	12,886,800.00	1,000,000.00	739,372.94					21,237,800.00	13,626,172.94	7,611,627.06	64.16
19	- กองพัฒนานักศึกษา			-								-	-	-	-
20	สำนักงานสภามหาวิทยาลัย			1,215,000.00	1,082,300.00	22,000.00	21,828.00					1,237,000.00	1,104,128.00	132,872.00	89.26
21	ศูนย์วิทยาศาสตร์					210,000.00	209,710.00					210,000.00	209,710.00	290.00	99.86
22	ศูนย์ภาษา			168,377.00	164,780.02	41,623.00	41,623.00					210,000.00	206,403.02	3,596.98	98.29
23	หน่วยงานวิเทศสัมพันธ์			700,000.00	629,108.25	-						700,000.00	629,108.25	70,891.75	89.87
24	หน่วยตรวจสอบภายใน			-		-						-	-	-	-
25	โรงเรียนสาธิต			-		1,053,923.00	588,638.00	41,491,077.00	26,444,037.09			42,545,000.00	27,032,675.09	15,512,324.91	63.54
รวม		27,650,000.00	25,189,435.64	94,709,022.60	61,252,393.62	4,437,900.40	3,148,211.38	41,491,077.00	26,444,037.09	-	-	168,288,000.00	116,034,077.73	52,253,922.27	68.95

ตารางที่ 4 รายละเอียดการตั้งเบิกงบประมาณ งบรายได้ (กศ.ปช.)ประจำปีงบประมาณ พ.ศ. 2560 (จำแนกตามรายละเอียดค่าใช้จ่าย)

มหาวิทยาลัยราชภัฏวไลยอลงกรณ์ ในพระบรมราชูปถัมภ์ จังหวัดปทุมธานี ณ เดือน ตุลาคม - 3 กรกฎาคม พ.ศ.2560

หน่วย : บาท

ลำดับที่	หน่วยงาน	งบบุคลากร		งบดำเนินงาน		งบลงทุน		งบอุดหนุน		งบรายจ่ายอื่นๆ		รวมทั้งสิ้นจัดสรร	รวมเบิกใช้	คงเหลือ	ร้อยละ		
		จัดสรร	เบิกใช้	จัดสรร	เบิกใช้	จัดสรร	เบิกใช้	จัดสรร	เบิกใช้	จัดสรร	เบิกใช้						
1	คณะครุศาสตร์			1,352,900.00	367,007.51							1,352,900.00	367,007.51	985,892.49	27.13		
	- ศูนย์พัฒนาครู											-	-	-	-		
2	คณะมนุษยศาสตร์และสังคมศาสตร์			911,190.00	588,417.22	538,210.00	526,876.00					1,449,400.00	1,115,293.22	334,106.78	76.95		
3	คณะวิทยาการจัดการ			2,013,705.10	521,059.43	259,994.90	255,184.90					2,273,700.00	776,244.33	1,497,455.67	34.14		
4	คณะวิทยาศาสตร์และเทคโนโลยี			886,670.00	649,200.28	42,730.00	38,240.00					929,400.00	687,440.28	241,959.72	73.97		
	- คณะสาธารณสุขศาสตร์			332,000.00	78,284.00	280,700.00	280,400.00					612,700.00	358,684.00	254,016.00	58.54		
5	คณะเทคโนโลยีอุตสาหกรรม			220,491.00	39,900.00	619,509.00	349,461.00					840,000.00	389,361.00	450,639.00	46.35		
6	คณะเทคโนโลยีการเกษตร			236,600.00	211,904.33	50,000.00	49,305.60					286,600.00	261,209.93	25,390.07	91.14		
7	วิทยาลัยนวัตกรรมการจัดการ			860,610.00	252,202.63	11,990.00	11,990.00					872,600.00	264,192.63	608,407.37	30.28		
8	ศูนย์ สระแก้ว			96,100.00	51,281.10							96,100.00	51,281.10	44,818.90	53.36		
9	บัณฑิตวิทยาลัย			1,393,700.00	278,020.55							1,393,700.00	278,020.55	1,115,679.45	19.95		
10	สำนักส่งเสริมวิชาการและงานทะเบียน			6,961,200.00	1,059,058.00							6,961,200.00	1,059,058.00	5,902,142.00	15.21		
11	สำนักส่งเสริมการเรียนรู้และบริการวิชาการ			6,000.00	-							6,000.00	-	6,000.00	-		
12	สำนักวิทยบริการและเทคโนโลยีสารสนเทศ			450,000.00	447,700.00							450,000.00	447,700.00	2,300.00	99.49		
13	สถาบันวิจัยและพัฒนา									3,556,200.00	2,062,812.35	3,556,200.00	2,062,812.35	1,493,387.65	58.01		
14	สำนักมาตรฐานและจัดการคุณภาพ											-	-	-	-		
15	สำนักศึกษาทั่วไป			180,000.00	78,858.00							180,000.00	78,858.00	101,142.00	43.81		
16	สำนักศิลปวัฒนธรรม											-	-	-	-		
17	สำนักงานอธิการบดี - กองกลาง	7,000,000.00	-	9,557,283.00	8,004,812.12	331,474.00	331,474.00					8,820,843.00	5,157,456.60	25,709,600.00	13,493,742.72	12,215,857.28	52.49
18	- กองนโยบายและแผน			130,600.00	37,682.77	400,000.00	220,018.75					530,600.00	257,701.52	272,898.48	48.57		
19	- กองพัฒนานักศึกษา									3,556,200.00	2,678,839.91	3,556,200.00	2,678,839.91	877,360.09	75.33		
20	สำนักงานสภามหาวิทยาลัย			530,100.00	485,314.47							530,100.00	485,314.47	44,785.53	91.55		
21	ศูนย์วิทยาศาสตร์					90,000.00	65,000.00					90,000.00	65,000.00	25,000.00	72.22		
22	ศูนย์ภาษา			90,000.00	63,112.85							90,000.00	63,112.85	26,887.15	70.13		
23	หน่วยงานวิเทศสัมพันธ์			300,000.00	232,787.85							300,000.00	232,787.85	67,212.15	77.60		
24	หน่วยตรวจสอบภายใน											-	-	-	-		
25	โรงเรียนสาธิต											-	-	-	-		
รวม		7,000,000.00	-	26,509,149.10	13,446,603.11	2,624,607.90	1,948,056.50		-	15,933,243.00	9,899,108.86	52,067,000.00	25,473,662.22	26,593,337.78	48.92		

ตาราง5 แสดงรายละเอียดการตั้งเบิกประมาณเงินรายได้ ประจำปีงบประมาณ พ.ศ. 2560
 จำแนกตามประเภทงบประมาณรายจ่าย (บ.กศ.และ กศ.ปช) ณ เดือน ตุลาคม - 3 กรกฎาคม พ.ศ.2560

ลำดับ ที่	หน่วยงาน	งบประมาณรายจ่ายเงินรายได้ บ.กศ.และกศ.ปช.										รวมจัดสรร	รวมเบิกใช้ทั้งสิ้น	คงเหลือ	ร้อยละ
		งบบุคลากร		งบดำเนินงาน		งบลงทุน		งบอุดหนุน		งบรายจ่ายอื่น					
		จัดสรร	เบิกใช้	จัดสรร	เบิกใช้	จัดสรร	เบิกใช้	จัดสรร	เบิกใช้	จัดสรร	เบิกใช้				
1	คณะครุศาสตร์			4,625,300	2,227,394	-	-	-	-	-	-	4,625,300	2,227,394.27	2,397,906	48.16
	- ศูนย์พัฒนาครู			-	-	-	-	-	-	-	-	-	-	-	-
2	คณะมนุษยศาสตร์และสังคมศาสตร์			4,462,290	2,896,293	538,210	526,876	-	-	-	-	5,000,500	3,423,169.46	1,577,331	68.46
3	คณะวิทยาการจัดการ			6,917,462	3,431,847	789,838	735,598	-	-	-	-	7,707,300	4,167,444.54	3,539,855	54.07
4	คณะวิทยาศาสตร์และเทคโนโลยี			2,359,295	1,633,273	894,405	572,340	-	-	-	-	3,253,700	2,205,613.30	1,048,087	67.79
	- คณะสาธารณสุขศาสตร์			1,573,701	1,037,292	468,699	280,400	-	-	-	-	2,042,400	1,317,692.00	724,708	64.52
5	คณะเทคโนโลยีอุตสาหกรรม			2,243,491	649,846	619,509	349,461	-	-	-	-	2,863,000	999,306.86	1,863,693	34.90
6	คณะเทคโนโลยีการเกษตร			947,400	794,185	50,000	49,306	-	-	-	-	997,400	843,490.84	153,909	84.57
7	วิทยาลัยนวัตกรรมการจัดการ			2,962,310	1,144,010	11,990	11,990	-	-	-	-	2,974,300	1,155,999.98	1,818,300	38.87
8	ศูนย์ สระแก้ว			320,500	164,329	-	-	-	-	-	-	320,500	164,329.30	156,171	51.27
9	บัณฑิตวิทยาลัย			4,647,300	1,537,270	-	-	-	-	-	-	4,647,300	1,537,269.73	3,110,030	33.08
10	สำนักส่งเสริมวิชาการและงานทะเบียน			39,409,437	21,484,165	129,363	129,363	-	-	-	-	39,538,800	21,613,528.04	17,925,272	54.66
11	สำนักส่งเสริมการเรียนรู้และบริการวิชาการ			21,500	6,830	-	-	-	-	-	-	21,500	6,830.00	14,670	31.77
12	สำนักวิทยบริการและเทคโนโลยีสารสนเทศ			1,501,500	1,246,313	-	-	-	-	-	-	1,501,500	1,246,313.21	255,187	83.00
13	สถาบันวิจัยและพัฒนา			1,500	-	-	-	-	-	3,556,200	2,062,812	3,557,700	2,062,812.35	1,494,888	57.98
14	สำนักมาตรฐานและจัดการคุณภาพ			98,800	52,346	-	-	-	-	-	-	98,800	52,346.03	46,454	52.98
15	สำนักศึกษาทั่วไป			521,500	270,054	80,000	71,690	-	-	-	-	601,500	341,744.09	259,756	56.82
16	สำนักศิลปวัฒนธรรม			-	-	-	-	-	-	-	-	-	-	-	-
17	สำนักงานอธิการบดี - กองกลาง	34,650,000	25,189,436	25,233,009	20,541,662	662,948	662,948	-	-	8,820,843	5,157,457	69,366,800	51,551,502.05	17,815,298	74.32
18	- กองนโยบายและแผน			20,368,400	12,924,483	1,400,000	959,392	-	-	-	-	21,768,400	13,883,874.46	7,884,526	63.78
19	- กองพัฒนานักศึกษา			-	-	-	-	-	-	3,556,200	2,678,840	3,556,200	2,678,839.91	877,360	75.33
20	สำนักงานสภามหาวิทยาลัย			1,745,100	1,567,614	22,000	21,828	-	-	-	-	1,767,100	1,589,442.47	177,658	89.95
21	ศูนย์วิทยาศาสตร์			-	-	300,000	274,710	-	-	-	-	300,000	274,710.00	25,290	91.57
22	ศูนย์ภาษา			258,377	227,893	41,623	41,623	-	-	-	-	300,000	269,515.87	30,484	89.84
23	หน่วยงานวิเทศสัมพันธ์			1,000,000	861,896	-	-	-	-	-	-	1,000,000	861,896.10	138,104	86.19
24	หน่วยตรวจสอบภายใน			-	-	-	-	-	-	-	-	-	-	-	-
25	โรงเรียนสาธิต			-	-	1,053,923	588,638	41,491,077	26,444,037	-	-	42,545,000	31,269,853.55	11,275,146	73.50
รวม		34,650,000	25,189,436	121,218,172	74,698,996.73	7,062,508	5,276,161.63	41,491,077	26,444,037	15,933,243	9,899,109	220,355,000	141,507,739.95	78,847,260.05	64.22

ตารางที่ 6 รายละเอียดการตั้งเบิกงบประมาณแผ่นดิน งบรายได้ (กศ.ปช.และ บกศ.)ประจำปีงบประมาณ พ.ศ. 2560 (จำแนกตามรายละเอียดค่าใช้จ่าย)

ณ เดือน ตุลาคม - 3 กรกฎาคม พ.ศ 2560

ลำดับ ที่	หน่วยงาน	งบบุคลากร		งบดำเนินงาน		งบลงทุน		งบอุดหนุน		งบรายจ่ายอื่นๆ		รวมทั้งสิ้น จัดสรร	รวมเบิกใช้	คงเหลือ	ร้อยละ การเบิก ใช้
		จัดสรร	เบิกใช้	จัดสรร	เบิกใช้	จัดสรร	เบิกใช้	จัดสรร	เบิกใช้	จัดสรร	เบิกใช้				
1	คณะครุศาสตร์	-	-	5,315,300	2,917,375	899,000	889,919	-	-	874,500	473,963	7,088,800	4,281,257.63	2,807,542	60.39
	- ศูนย์พัฒนาครู	-	-	-	-	-	-	-	-	2,133,900	1,818,038	2,133,900	1,818,037.81	315,862	85.20
2	คณะมนุษยศาสตร์และสังคมศาสตร์	-	-	5,167,290	3,529,272	1,498,210	1,486,876	-	-	745,300	518,882	7,410,800	5,535,030.70	1,875,769	74.69
3	คณะวิทยาการจัดการ	-	-	7,906,862	4,408,302	789,838	735,598	-	-	591,100	316,299	9,287,800	5,460,198.31	3,827,602	58.79
4	คณะวิทยาศาสตร์และเทคโนโลยี	-	-	3,878,795	2,918,987	13,894,405	13,470,933	-	-	674,400	515,894	18,447,600	16,905,813.85	1,541,786	91.64
	- คณะสาธารณสุขศาสตร์	-	-	3,883,701	2,400,133	668,699	480,400	-	-	-	-	4,552,400	2,880,532.90	1,671,867	63.28
5	คณะเทคโนโลยีอุตสาหกรรม	-	-	3,591,991	1,706,648	2,969,509	2,699,461	-	-	353,000	171,862	6,914,500	4,577,971.28	2,336,529	66.21
6	คณะเทคโนโลยีการเกษตร	-	-	1,437,900	1,269,377	484,500	482,306	-	-	230,000	144,448	2,152,400	1,896,130.53	256,269	88.09
7	วิทยาลัยนวัตกรรมการจัดการ	-	-	3,008,810	1,144,010	4,826,990	4,720,337	-	-	336,600	151,926	8,172,400	6,016,272.66	2,156,127	73.62
8	ศูนย์ สระแก้ว	-	-	430,900	200,216	-	-	-	-	62,000	26,277	492,900	226,493.30	266,407	45.95
9	บัณฑิตวิทยาลัย	-	-	5,147,300	1,765,967	-	-	-	-	3,500	-	5,150,800	1,765,966.55	3,384,833	34.29
10	สำนักส่งเสริมวิชาการและงานทะเบียน	-	-	41,409,437	22,243,785	129,363	129,363	-	-	3,500	2,355	41,542,300	22,375,502.72	19,166,797	53.86
11	สำนักส่งเสริมการเรียนรู้และบริการวิชาการ	-	-	21,500	6,830	-	-	-	-	1,322,900	994,408	1,344,400	1,001,237.80	343,162	74.47
12	สำนักวิทยบริการและเทคโนโลยีสารสนเทศ	-	-	2,350,470	1,487,993	471,031	279,998	-	-	1,103,500	668,995	3,925,000	2,436,985.74	1,488,014	62.09
13	สถาบันวิจัยและพัฒนา	-	-	1,500	-	-	-	12,307,400	6,365,800	3,559,700	2,062,812	15,868,600	8,428,612.35	7,439,988	53.12
14	สำนักมาตรฐานและจัดการคุณภาพ	-	-	98,800	52,346	-	-	-	-	526,500	227,766	625,300	280,112.35	345,188	44.80
15	สำนักศึกษาทั่วไป	-	-	1,521,500	546,650	80,000	71,690	-	-	3,500	-	1,605,000	618,339.59	986,660	38.53
16	สำนักศิลปวัฒนธรรม	-	-	-	-	-	-	-	-	675,000	459,442	675,000	459,441.50	215,559	68.07
17	สำนักงานอธิการบดี - กองกลาง	105,941,200	87,622,264	53,353,509	33,075,877	120,327,948	73,752,227	213,035,400	157,837,989	8,824,343	5,157,457	508,482,400	357,445,813.33	151,036,587	70.30
18	- กองนโยบายและแผน	-	-	20,868,400	13,329,191	1,400,000	959,392	-	-	1,778,400	931,785	24,046,800	15,220,367.02	8,826,433	63.29
19	- กองพัฒนานักศึกษา	-	-	-	-	-	-	-	-	3,556,200	2,678,840	3,556,200	2,678,839.91	877,360	75.33
20	สำนักงานสภามหาวิทยาลัย	-	-	2,245,100	1,767,557	22,000	21,828	-	-	-	-	2,267,100	1,789,384.57	477,715	78.93
21	ศูนย์วิทยาศาสตร์	-	-	500,000	480,289	300,000	274,710	-	-	1,752,000	1,654,666	2,552,000	2,409,664.84	142,335	94.42
22	ศูนย์ภาษา	-	-	258,377	227,893	2,541,623	2,541,623	-	-	1,489,700	934,238	4,289,700	3,703,753.77	585,946	86.34
23	หน่วยงานพิเศษสัมพันธ์	-	-	1,000,000	861,896	-	-	-	-	-	-	1,000,000	861,896.10	138,104	86.19
24	หน่วยตรวจสอบภายใน	-	-	100,000	90,154	-	-	-	-	-	-	100,000	90,153.50	9,847	90.15
25	โรงเรียนสาธิต	-	-	-	-	1,878,923	1,388,638	49,008,077	29,881,216	-	-	50,887,000	31,269,853.55	19,617,146	61.45
	รวมทั้งสิ้น	105,941,200	87,622,264	163,497,441	96,430,746	153,182,039	104,385,297	274,350,877	194,085,005	30,599,543	19,910,352	734,571,100	502,433,664.16	232,137,435.84	68.40

เดือน	%เบิกจ่าย สะสม
เป้าหมาย	100
ตค.๕๙	5.20
พย.๕๙	12.99
ธค.๕๙	21.20
มค.๖๐	27.72
กพ.๖๐	36.79
มีค.๖๐	47.28
เมย.๖๐	53.77
พค.๖๐	58.48
มิย.๖๐	68.40
กค.๖๐	-
สค.๖๐	-
กย.๖๐	-

ตารางที่ 7 แสดงร้อยละผลการตั้งเบิกงบประมาณสะสมเปรียบเทียบกับเป้าหมายการเบิกจ่าย ตุลาคม -3 กรกฎาคม ปีงบประมาณ พ.ศ. 2560

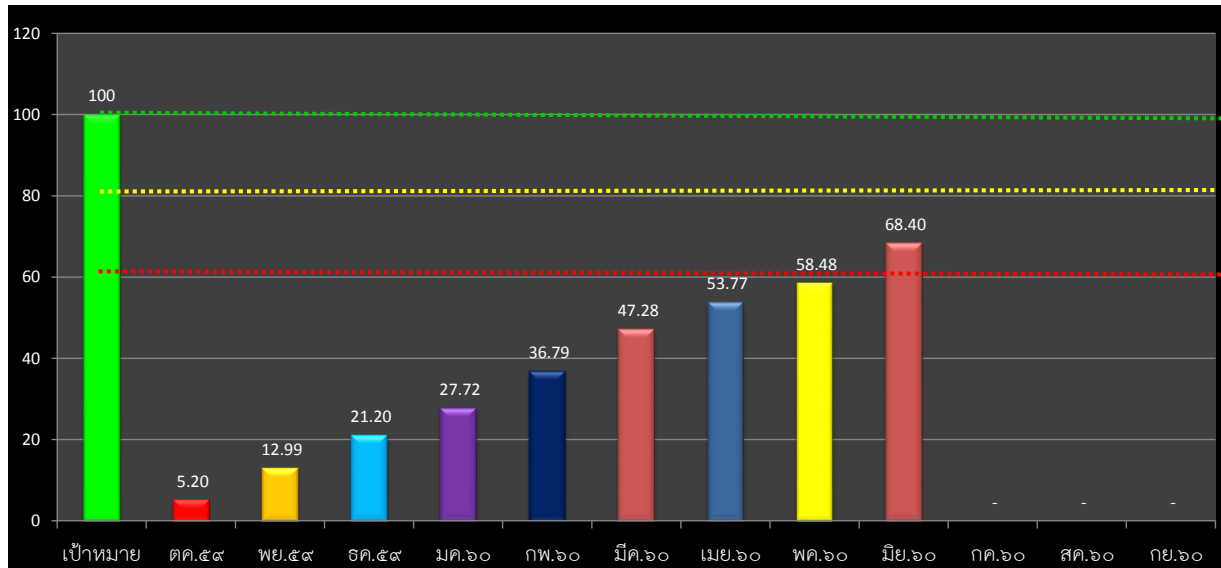

คำอธิบายจากตารางแผนภูมิ

- แผนภูมิแท่งแสดงเป้าหมายการเบิกใช้งบประมาณ คิดเป็นร้อยละ 100%
- เป็นแผนภูมิแสดงถึงผลเฉลี่ยการเบิกจ่าย ของทุกหน่วยงาน ประกอบด้วยงบประมาณแผ่นดิน งบประมาณรายได้ (กศ.ปช.และ งบ บ.กศ.) คิดเป็นร้อยละการเบิกใช้ 5.20%
- เป็นแผนภูมิแสดงถึงผลเฉลี่ยการเบิกจ่าย สะสม ของเดือน ตค-พย.59 ของทุกหน่วยงาน ประกอบด้วยงบประมาณแผ่นดิน งบประมาณรายได้ (กศ.ปช.และ งบ บ.กศ.) คิดเป็นร้อยละการเบิกใช้ 12.99% มากกว่าเดือน ตค.เพิ่มขึ้น12.02%
- เป็นแผนภูมิแสดงถึงผลเฉลี่ยการเบิกจ่าย สะสม ของเดือน ตค-ธค.59 ของทุกหน่วยงาน ประกอบด้วยงบประมาณแผ่นดิน งบประมาณรายได้ (กศ.ปช.และ งบ บ.กศ.) คิดเป็นร้อยละการเบิกใช้ 21.10% มากกว่าเดือน ตค.เพิ่มขึ้น 8.11%
- เป็นแผนภูมิแสดงถึงผลเฉลี่ยการเบิกจ่าย สะสม ของเดือน ตค-มค.60ของทุกหน่วยงาน ประกอบด้วยงบประมาณแผ่นดิน งบประมาณรายได้ (กศ.ปช.และ งบ บ.กศ.) คิดเป็นร้อยละการเบิกใช้ 27.72% มากกว่าเดือน พย.เพิ่มขึ้น 6.52%
- เป็นแผนภูมิแสดงถึงผลเฉลี่ยการเบิกจ่าย สะสม ของเดือน ตค-กพ.60ของทุกหน่วยงาน ประกอบด้วยงบประมาณแผ่นดิน งบประมาณรายได้ (กศ.ปช.และ งบ บ.กศ.) คิดเป็นร้อยละการเบิกใช้ 36.79 % มากกว่าเดือน มค.เพิ่มขึ้น 9.07%
- เป็นแผนภูมิแสดงถึงผลเฉลี่ยการเบิกจ่าย สะสม ของเดือน ตค-มีค.60ของทุกหน่วยงาน ประกอบด้วยงบประมาณแผ่นดิน งบประมาณรายได้ (กศ.ปช.และ งบ บ.กศ.) คิดเป็นร้อยละการเบิกใช้ 47.28 % มากกว่าเดือน กพ.เพิ่มขึ้น 10.49%
- เป็นแผนภูมิแสดงถึงผลเฉลี่ยการเบิกจ่าย สะสม ของเดือน ตค-เมย.60ของทุกหน่วยงาน ประกอบด้วยงบประมาณแผ่นดิน งบประมาณรายได้ (กศ.ปช.และ งบ บ.กศ.) คิดเป็นร้อยละการเบิกใช้ 53.77 % มากกว่าเดือน มีค. เพิ่มขึ้น 6.49%
- เป็นแผนภูมิแสดงถึงผลเฉลี่ยการเบิกจ่าย สะสม ของเดือน ตค-พค.60 ของทุกหน่วยงาน ประกอบด้วยงบประมาณแผ่นดิน งบประมาณรายได้ (กศ.ปช.และ งบ บ.กศ.) คิดเป็นร้อยละการเบิกใช้ 58.48 % มากกว่าเดือน เมย เพิ่มขึ้น 4.71%
- เป็นแผนภูมิแสดงถึงผลเฉลี่ยการเบิกจ่าย สะสม ของเดือน ตค-3 กค.60 ของทุกหน่วยงาน ประกอบด้วยงบประมาณแผ่นดิน งบประมาณรายได้ (กศ.ปช.และ งบ บ.กศ.) คิดเป็นร้อยละการเบิกใช้ 68.40 % มากกว่าเดือน เมย เพิ่มขึ้น 9.92%

ข้อมูลสรุปจากระบบ 3 มิติ ณ วันที่ 3 กค. 2560

โดย นส.เนตรศรินทร์ พิมพ์จันทร์