

ตารางที่ 1 แสดงแผนและผลการตั้งเบิกใช้งบประมาณภาพรวม ประจำปีงบประมาณ พ.ศ. 2561 เดือน 1 ตุลาคม -30 มิถุนายน 2561

ลำดับ	หน่วยงาน	งบจัดสรร	แบบสรุปรการตั้งเบิก													
			ม.ค.-61		ก.พ.-61		มี.ค.-61		เป้าหมายไตรมาสที่ 2	เม.ย.-61		พ.ค.-61		มิ.ย.-61		เป้าหมายไตรมาสที่ 3
			ตั้งเบิก	ร้อยละ	ตั้งเบิก	ร้อยละ	ตั้งเบิก	ร้อยละ	52%	ตั้งเบิก	ร้อยละ	ตั้งเบิก	ร้อยละ	ตั้งเบิก	ร้อยละ	72%
1	คณะครุศาสตร์	7,809,499	1,057,327	4.30	1,448,951	18.55	2,175,289	27.85	4,060,939.48	2,597,679	33.26	2,932,148	37.55	3,520,137	45.08	5,622,839.28
2	คณะมนุษยศาสตร์และสังคมศาสตร์	8,145,160	2,383,251	18.77	2,997,599	36.80	3,686,319	45.26	4,235,483.20	3,950,746	48.50	4,454,052	54.68	5,886,451	72.27	5,864,515.20
3	คณะวิทยาการจัดการ	12,023,812	2,768,113	6.31	3,495,294	29.07	3,887,572	32.33	6,252,382.24	4,514,684	37.55	4,702,425	39.11	5,465,004	45.45	8,657,144.64
4	คณะวิทยาศาสตร์และเทคโนโลยี	10,791,916	5,077,555	14.48	5,245,991	48.61	6,211,047	57.55	5,611,796.32	6,938,305	64.29	7,064,082	65.46	9,040,525	83.77	7,770,179.52
5	คณะเทคโนโลยีอุตสาหกรรม	7,298,600	4,003,386	8.43	4,082,796	55.94	4,239,763	58.09	3,795,272.00	4,450,470	60.98	4,622,789	63.34	4,930,092	67.55	5,254,992.00
6	คณะเทคโนโลยีการเกษตร	4,139,700	2,602,019	56.44	2,770,411	66.92	3,016,836	72.88	2,152,644.00	3,174,094	76.67	3,338,853	80.65	3,513,578	84.88	2,980,584.00
7	คณะสาธารณสุขศาสตร์	4,798,415	2,154,037	34.04	2,524,699	52.62	2,769,320	57.71	2,495,175.80	2,985,663	62.22	3,172,138	66.11	3,649,123	76.05	3,454,858.80
8	วิทยาลัยนวัตกรรมการจัดการ	5,512,050	498,606	2.79	565,641	10.26	721,512	13.09	2,866,266.00	1,191,271	21.61	1,211,697	21.98	1,342,773	24.36	3,968,676.00
9	มรภ.วไลยฯสระแก้ว	984,900	290,495	15.97	365,919	37.15	426,880	43.34	512,148.00	451,350	45.83	453,360	46.03	520,310	52.83	709,128.00
10	โรงเรียนสาธิต	64,787,800	13,439,529	10.28	25,085,296	38.72	29,181,303	45.04	33,689,656.00	30,961,973	47.79	35,444,889	54.71	42,470,468	65.55	46,647,216.00
11	บัณฑิตวิทยาลัย	11,251,350	1,856,874	7.64	2,495,451	22.18	2,622,227	23.31	5,850,702.00	2,887,923	25.67	3,175,417	28.22	4,283,154	38.07	8,100,972.00
12	ศูนย์ภาษา	666,200	128,889	57.6%	154,226	23.15	176,692	26.52	346,424.00	350,973	52.68	429,972	64.54	524,857	78.78	479,664.00
12	ศูนย์วิทยาศาสตร์	1,313,400	868,834	56.99	982,249	74.79	1,005,201	76.53	682,968.00	1,012,423	77.08	1,157,811	88.15	1,243,464	94.68	945,648.00
13	สำนักงานอธิการบดี	522,455,100	167,825,773	16.02	208,809,324	39.97	239,529,420	45.85	271,676,652.00	275,704,953	52.77	313,460,065	60.00	353,419,235	67.65	376,167,672.00
14	งานพัฒนาวิชาชีพครู และบุคลากร	1,000,000	276,098	12.36	365,298	36.53	583,579	58.36	520,000.00	605,190	60.52	606,121	60.61	606,121	60.61	720,000.00
15	กองนโยบายและแผน	27,453,300	8,568,749	16.49	9,651,852	35.16	11,870,976	43.24	14,275,716.00	14,137,017	51.49	14,396,810	52.44	15,287,895	55.69	19,766,376.00
16	กองพัฒนานักศึกษา	3,626,800	814,524	14.00	1,172,554	32.33	1,495,182	41.23	1,885,936.00	1,624,541	44.79	1,922,381	53.00	2,083,531	57.45	2,611,296.00
17	สำนักส่งเสริมวิชาการและงานทะเบียน	30,533,300	6,851,994	12.47	8,391,240	27.48	9,149,845	29.97	15,877,316.00	10,263,725	33.61	11,099,692	36.35	14,479,265	47.42	21,983,976.00
18	สำนักส่งเสริมการเรียนรู้และบริการวิชาการ	1,165,798	301,327	12.29	565,751	48.53	651,831	55.91	606,214.96	779,781	66.89	779,781	66.89	941,769	80.78	839,374.56
19	สำนักวิทยบริการและเทคโนโลยีสารสนเทศ	2,672,620	686,234	13.17	813,574	30.44	1,048,540	39.23	1,389,762.40	1,207,227	45.17	1,316,648	49.26	1,629,664	60.98	1,924,286.40
20	สถาบันวิจัยและพัฒนา	20,659,500	913,855	0.49	1,682,737	8.15	1,732,356	8.39	10,742,940.00	2,557,240	12.38	4,980,452	24.11	5,113,476	24.75	14,874,840.00
22	งานศึกษาทั่วไป	1,609,300	151,232	8.20	151,232	9.40	331,551	20.60	836,836.00	388,661	24.15	428,751	26.64	487,506	30.29	1,158,696.00
23	งานมาตรฐานและจัดการคุณภาพ	1,159,978	227,061	15.67	302,976	26.12	426,658	36.78	603,188.56	483,752	41.70	483,752	41.70	489,459	42.20	835,184.16
24	งานศิลปวัฒนธรรม	960,000	197,815	18.20	211,735	22.06	309,669	32.26	499,200.00	331,274	34.51	350,710	36.53	499,625	52.04	691,200.00
25	งานวิเทศสัมพันธ์	521,100	202,093	7.41	212,142	40.71	249,251	47.83	270,972.00	249,251	47.83	250,611	48.09	252,645	48.48	375,192.00
26	สำนักงานสภามหาวิทยาลัย	2,244,500	462,608	10.71	765,563	34.11	831,667	37.05	1,167,140.00	948,629	42.26	1,006,379	44.84	1,205,646	53.72	1,616,040.00
27	หน่วยตรวจสอบภายใน	100,000	535	0.54	535	0.54	35,792	35.79	52,000.00	30,656	30.66	30,656	30.66	56,336	56.34	72,000.00
28	งานสิทธิประโยชน์	68,895,400	21,895,052.38	13.31	22,171,741.15	32.18	33,831,654.90	49.11	35,825,608.00	41,647,135.67	60.45	45,194,012.02	65.60	47,819,488.51	69.41	49,604,688.00
รวมจัดสรร		824,579,498	246,503,865.67	29.89	307,482,776.43	37.29	362,197,930.70	43.93	428,781,338.96	416,426,585.22	50.50	468,466,452.58	56.81	530,761,594.70	64.37	593,697,239.28

ตารางที่ 2 แสดงผลการตั้งเบิกใช้งบประมาณแผ่นดิน ประจำปีงบประมาณ พ.ศ. 2561 เดือนตุลาคม - มิถุนายน พ.ศ. 2561

หน่วย : บาท

ลำดับ ที่	หน่วยงาน	งบบุคลากร			งบดำเนินงาน			งบลงทุน				อุดหนุนบุคลากร			งบอุดหนุน			งบรายจ่ายอื่นๆ			รวมทั้งสิ้น จัดสรร	รวมตั้งเบิก	คงเหลือ	ร้อยละ
		จัดสรร	ตั้งเบิก	ร้อยละ	จัดสรร	ตั้งเบิก	ร้อยละ	ครุภัณฑ์	ที่ดินสิ่งก่อสร้าง	ตั้งเบิก	ร้อยละ	จัดสรร	ตั้งเบิก	ร้อยละ	จัดสรร	ตั้งเบิก	ร้อยละ	จัดสรร	ตั้งเบิก	ร้อยละ				
1	คณะครุศาสตร์				756,600.00	556,831.30	73.60		-			-						578,199.00	400,700.96	69.30	1,334,799.00	957,532.26	377,266.74	71.74
2	คณะมนุษยศาสตร์และสังคมศาสตร์				928,400.00	773,602.69	83.33	434,000		434,000.00	100.00	-						212,860.00	159,423.80	74.90	1,575,260.00	1,367,026.49	208,233.51	86.78
4	คณะวิทยาการจัดการ				1,249,600.00	1,133,500.05	90.71	-		-								232,012.00	150,760.00	64.98	1,481,612.00	1,284,260.05	197,351.95	86.68
5	คณะวิทยาศาสตร์และเทคโนโลยี				1,687,100.00	1,178,692.24	69.86	4,562,000		4,456,774.00	97.69	-						184,816.00	112,929.50	61.10	6,433,916.00	5,748,395.74	685,520.26	89.35
7	คณะเทคโนโลยีอุตสาหกรรม				1,035,200.00	473,254.07	45.72	3,000,000		2,995,000.00	99.83	-						278,500.00	41,570.80	14.93	4,313,700.00	3,509,824.87	803,875.13	81.36
8	คณะเทคโนโลยีการเกษตร				522,500.00	449,034.78	85.94	1,900,000		1,899,000.00	99.95	-						352,000.00	255,944.73	72.71	2,774,500.00	2,603,979.51	170,520.49	93.85
27	คณะสาธารณสุขศาสตร์				815,400.00	544,752.45	66.81	760,000.00		739,700.00	97.33	-						109,815.00	101,501.80	92.43	1,685,215.00	1,385,954.25	299,260.75	82.24
10	วิทยาลัยนวัตกรรมการจัดการ				104,800.00	41,601.28	39.70	1,000,000.00		425,000.00	42.50	-						98,500.00	27,475.00	27.89	1,203,300.00	494,076.28	709,223.72	41.06
19	มรภ.วไลยอลงกรณ์				78,700.00	79,900.00	101.52			-		-						216,800.00	132,694.00	61.21	295,500.00	212,594.00	82,906.00	71.94
20	โรงเรียนสาธิต				-			166,500.00	1,500,000.00	1,663,710.50	99.92	-		7,748,100.00	5,022,732.82	64.83		-	-		9,414,600.00	6,686,443.32	2,728,156.68	71.02
9	บัณฑิตวิทยาลัย				5,800.00					-		-						-	-		5,800.00	-	5,800.00	-
3	ศูนย์ภาษา				-					-		-						466,200.00	354,638.70	76.07	466,200.00	354,638.70	111,561.30	76.07
6	ศูนย์วิทยาศาสตร์				100,000.00	97,466.30	97.47			-		-						1,013,400.00	1,000,301.40	98.71	1,113,400.00	1,097,767.70	15,632.30	98.60
11	สำนักงานอธิการบดี	82,808,800.00	56,123,428.13	67.77	28,836,300.00	14,386,092.11	49.89	37,624,700.00	84,125,800	70,836,175.00	58.18	222,559,300.00	164,839,231.83	74.07				-	-		455,954,900.00	306,184,927.07	149,769,972.93	67.15
12	งานพัฒนาวิชาชีพครู และบุคลากร				-					-		-						1,000,000.00	606,120.65	60.61	1,000,000.00	606,120.65	393,879.35	60.61
13	กองนโยบายและแผน				1,750,000.00	120,830.20	6.90			-		-						3,746,800.00	3,344,049.02	89.25	5,496,800.00	3,464,879.22	2,031,920.78	63.03
14	กองพัฒนานักศึกษา				-					-		-						-	-		-	-	-	-
15	สำนักส่งเสริมวิชาการและงานทะเบียน				1,905,800.00	954,144.89	50.07			-		-						-	-		1,905,800.00	954,144.89	951,655.11	50.07
16	สำนักส่งเสริมการเรียนรู้และให้บริการวิชาการ				5,800.00	1,115.00	19.22			-		-						1,141,498.00	936,734.10	82.06	1,147,298.00	937,849.10	209,448.90	81.74
17	สำนักวิทยบริการและเทคโนโลยีสารสนเทศ				5,800.00					-		-						900,000.00	785,624.10	87.29	905,800.00	785,624.10	120,175.90	86.73
18	สถาบันวิจัยและพัฒนา				5,800.00					-		-		17,023,400.00	2,264,012.00						17,029,200.00	2,264,012.00	14,765,188.00	13.29
19	งานศึกษาทั่วไป				1,305,800.00	271,127.50	20.76			-		-						-	-		1,305,800.00	271,127.50	1,034,672.50	20.76
20	งานมาตรฐานและจัดการคุณภาพ				-					-		-						750,000.00	383,287.45	51.10	750,000.00	383,287.45	366,712.55	51.10
21	งานศิลปวัฒนธรรม				-					-		-						780,000.00	491,124.50	62.96	780,000.00	491,124.50	288,875.50	62.96
22	งานวิเทศสัมพันธ์				-					-		-						-	-		-	-	-	-
23	สำนักงานสภามหาวิทยาลัย				345,400.00	132,007.80	38.22			-		-						-	-		345,400.00	132,007.80	213,392.20	38.22
24	หน่วยตรวจสอบภายใน				100,000.00	56,335.50	56.34			-		-						-	-		100,000.00	56,335.50	43,664.50	56.34
25	สำนักสิทธิประโยชน์				-					-		-						-	-		-	-	-	-
รวม		82,808,800.00	56,123,428.13	67.77	41,544,800.00	21,250,288.16	51.15	49,447,200.00	85,625,800	83,449,359.50	61.78	222,559,300.00	164,839,231.83	74.07	24,771,500.00	7,286,744.82	29.42	12,061,400.00	9,284,880.51	76.98	518,818,800.00	342,233,932.95	176,584,867.05	65.96

ตารางที่ 3รายละเอียดการตั้งเบิกใช้งบประมาณ งบรายได้ (บ.กศ.และ กศ.ปช.)ประจำปีงบประมาณ พ.ศ. 2561 (จำแนกตามรายละเอียดค่าใช้จ่าย)

มหาวิทยาลัยราชภัฏวไลยอลงกรณ์ ในพระบรมราชูปถัมภ์ จังหวัดปทุมธานี ณ เดือน 1 ตุลาคม - 30 มิถุนายน พ.ศ. 2561

หน่วย : บาท

ลำดับที่	หน่วยงาน	งบบุคลากร		งบดำเนินงาน		งบลงทุน		งบอุดหนุน		งบรายจ่ายอื่นๆ		รวมทั้งสิ้นจัดสรร	รวมทั้งเบิก	คงเหลือ	ร้อยละ
		จัดสรร	ตั้งเบิก	จัดสรร	ตั้งเบิก	จัดสรร	ตั้งเบิก	จัดสรร	เบิกใช้	จัดสรร	ตั้งเบิก				
1	คณะครุศาสตร์			6,402,817.40	2,490,721.94	71,882.60	71,882.60					6,474,700.00	2,562,604.54	3,912,095.46	39.58
2	คณะมนุษยศาสตร์และสังคมศาสตร์			5,769,900.00	3,764,688.29	800,000.00	754,736.40					6,569,900.00	4,519,424.69	2,050,475.31	68.79
4	คณะวิทยาการจัดการ			6,845,311.10	3,624,560.88	3,696,888.90	556,182.90					10,542,200.00	4,180,743.78	6,361,456.22	39.66
5	คณะวิทยาศาสตร์และเทคโนโลยี			3,944,764.00	2,953,725.99	413,236.00	338,403.50					4,358,000.00	3,292,129.49	1,065,870.51	75.54
7	คณะเทคโนโลยีอุตสาหกรรม			2,364,900.00	1,194,924.88	620,000.00	225,342.00					2,984,900.00	1,420,266.88	1,564,633.12	47.58
8	คณะเทคโนโลยีการเกษตร			1,306,838.00	851,236.01	58,362.00	58,362.00					1,365,200.00	909,598.01	455,601.99	66.63
27	คณะสาธารณสุขศาสตร์			2,663,200.00	1,631,632.24	450,000.00	631,536.03					3,113,200.00	2,263,168.27	850,031.73	72.70
10	วิทยาลัยนวัตกรรมการจัดการ			4,288,527.00	828,474.14	20,223.00	20,223.00					4,308,750.00	848,697.14	3,460,052.86	19.70
19	มรภ.วไลยาสระแก้ว			689,400.00	307,715.70							689,400.00	307,715.70	381,684.30	44.64
20	โรงเรียนสาธิต			-		2,608,973.20	1,758,320.44	52,764,226.80	34,025,704.53			55,373,200.00	35,784,024.97	19,589,175.03	64.62
9	บัณฑิตวิทยาลัย			11,095,406.48	4,159,530.55	150,143.52	123,623.52					11,245,550.00	4,283,154.07	6,962,395.93	38.09
3	ศูนย์ภาษา			200,000.00	170,218.49	-						200,000.00	170,218.49	29,781.51	85.11
6	ศูนย์วิทยาศาสตร์			200,000.00	145,696.55	-						200,000.00	145,696.55	54,303.45	72.85
11	สำนักงานอธิการบดี	32,228,500.00	22,784,680.01	27,622,439.50	19,105,474.93	1,209,060.50	1,129,824.35			5,440,200.00	4,214,328.39	66,500,200.00	47,234,307.68	19,265,892.32	71.03
12	งานพัฒนาวิชาชีพครู และบุคลากร			-								-	-	-	
13	กองนโยบายและแผน			20,673,125.00	11,737,415.66	1,283,375.00	85,600.00					21,956,500.00	11,823,015.66	10,133,484.34	53.85
14	กองพัฒนานักศึกษา			-						3,626,800.00	2,083,530.99	3,626,800.00	2,083,530.99	1,543,269.01	57.45
15	สำนักส่งเสริมวิชาการและงานทะเบียน			28,507,500.00	13,414,482.37	120,000.00	110,638.00					28,627,500.00	13,525,120.37	15,102,379.63	47.25
16	สำนักส่งเสริมการเรียนรู้และบริการวิชาการ			18,500.00	3,920.00							18,500.00	3,920.00	14,580.00	21.19
17	สำนักวิทยบริการและเทคโนโลยีสารสนเทศ			1,685,500.00	762,720.17	81,320.00	81,320.00					1,766,820.00	844,040.17	922,779.83	47.77
18	สถาบันวิจัยและพัฒนา			3,500.00	-	21,828.00	21,828.00			3,604,972.00	2,827,635.91	3,630,300.00	2,849,463.91	780,836.09	78.49
21	งานศึกษาทั่วไป			181,637.70	94,515.72	121,862.30	121,862.30					303,500.00	216,378.02	87,121.98	71.29
22	งานมาตรฐานและจัดการคุณภาพ			374,989.00	71,182.27	34,989.00	34,989.00					409,978.00	106,171.27	303,806.73	25.90
23	งานศิลปวัฒนธรรม			180,000.00	8,500.00							180,000.00	-	180,000.00	-
24	งานวิเทศสัมพันธ์			521,100.00	252,644.66							521,100.00	252,644.66	268,455.34	48.48
25	สำนักงานสภามหาวิทยาลัย			1,899,100.00	1,073,637.93							1,899,100.00	1,073,637.93	825,462.07	56.53
26	หน่วยตรวจสอบภายใน			-								-	-	-	
27	งานสิทธิประโยชน์			-						68,895,400.00	47,819,488.51	68,895,400.00	47,819,488.51	21,075,911.49	69.41
รวม		32,228,500.00	22,784,680.01	127,438,455.18	68,647,619.37	11,762,144.02	6,124,674.04	52,764,226.80	34,025,704.53	81,567,372.00	56,944,983.80	305,760,698.00	188,519,161.75	117,241,536.25	61.66

ตารางที่ 4รายละเอียดการตั้งเบิกใช้งบประมาณแผ่นดิน งบรายได้ (กศ.ปช.และ บกศ.)ประจำปีงบประมาณ พ.ศ. 2561 (จำแนกตามรายละเอียดค่าใช้จ่าย)

ณ เดือน 1 ตุลาคม- 30 มิถุนายน 2561

ลำดับที่	หน่วยงาน	งบบุคลากร		งบดำเนินงาน		งบลงทุน		งบอุดหนุน		งบรายจ่ายอื่นๆ		รวมทั้งสิ้นจัดสรร	รวมทั้งสิ้น	คงเหลือ	ร้อยละการตั้งเบิกใช้
		จัดสรร	ตั้งเบิก	จัดสรร	ตั้งเบิก	จัดสรร	ตั้งเบิก	จัดสรร	ตั้งเบิก	จัดสรร	ตั้งเบิก				
1	คณะครุศาสตร์	-	-	7,159,417.40	3,047,553.24	71,882.60	71,882.60	-	-	578,199.00	400,700.96	7,809,499.00	3,520,136.80	4,289,362.20	45.08
2	คณะมนุษยศาสตร์และสังคมศาสตร์	-	-	6,698,300.00	4,538,290.98	1,234,000.00	1,188,736.40	-	-	212,860.00	159,423.80	8,145,160.00	5,886,451.18	2,258,708.82	72.27
3	คณะวิทยาการจัดการ	-	-	8,094,911.10	4,758,060.93	3,696,888.90	556,182.90	-	-	232,012.00	150,760.00	12,023,812.00	5,465,003.83	6,558,808.17	45.45
4	คณะวิทยาศาสตร์และเทคโนโลยี	-	-	5,631,864.00	4,132,418.23	4,975,236.00	4,795,177.50	-	-	184,816.00	112,929.50	10,791,916.00	9,040,525.23	1,751,390.77	83.77
5	คณะเทคโนโลยีอุตสาหกรรม	-	-	3,400,100.00	1,668,178.95	3,620,000.00	3,220,342.00	-	-	278,500.00	41,570.80	7,298,600.00	4,930,091.75	2,368,508.25	67.55
6	คณะเทคโนโลยีการเกษตร	-	-	1,829,338.00	1,300,270.79	1,958,362.00	1,957,362.00	-	-	352,000.00	255,944.73	4,139,700.00	3,513,577.52	626,122.48	84.88
7	คณะสาธารณสุขศาสตร์	-	-	3,478,600.00	2,176,384.69	1,210,000.00	1,371,236.03	-	-	109,815.00	101,501.80	4,798,415.00	3,649,122.52	1,149,292.48	76.05
8	วิทยาลัยนวัตกรรมการจัดการ	-	-	4,393,327.00	870,075.42	1,020,223.00	445,223.00	-	-	98,500.00	27,475.00	5,512,050.00	1,342,773.42	4,169,276.58	24.36
9	มรภ.วไลยฯสระแก้ว	-	-	768,100.00	387,615.70	-	-	-	-	216,800.00	132,694.00	984,900.00	520,309.70	464,590.30	52.83
10	โรงเรียนสาธิต	-	-	-	-	4,275,473.20	3,422,030.94	60,512,326.80	39,048,437.35	-	-	64,787,800.00	42,470,468.29	22,317,331.71	65.55
11	บัณฑิตวิทยาลัย	-	-	11,101,206.48	4,159,530.55	150,143.52	123,623.52	-	-	-	-	11,251,350.00	4,283,154.07	6,968,195.93	38.07
12	ศูนย์ภาษา	-	-	200,000.00	170,218.49	-	-	-	-	466,200.00	354,638.70	666,200.00	524,857.19	141,342.81	78.78
13	ศูนย์วิทยาศาสตร์	-	-	300,000.00	243,162.85	-	-	-	-	1,013,400.00	1,000,301.40	1,313,400.00	1,243,464.25	69,935.75	94.68
14	สำนักงานอธิการบดี	115,037,300.00	78,908,108.14	56,458,739.50	33,491,567.04	122,959,560.50	71,965,999.35	222,559,300.00	164,839,231.83	5,440,200.00	4,214,328.39	522,455,100.00	353,419,234.75	169,035,865.25	67.65
15	งานพัฒนาวิชาชีพครู และบุคลากร	-	-	-	-	-	-	-	-	1,000,000.00	606,120.65	1,000,000.00	606,120.65	393,879.35	60.61
16	กองนโยบายและแผน	-	-	22,423,125.00	11,858,245.86	1,283,375.00	85,600.00	-	-	3,746,800.00	3,344,049.02	27,453,300.00	15,287,894.88	12,165,405.12	55.69
17	กองพัฒนานักศึกษา	-	-	-	-	-	-	-	-	3,626,800.00	2,083,530.99	3,626,800.00	2,083,530.99	1,543,269.01	57.45
18	สำนักส่งเสริมวิชาการและงานทะเบียน	-	-	30,413,300.00	14,368,627.26	120,000.00	110,638.00	-	-	-	-	30,533,300.00	14,479,265.26	16,054,034.74	47.42
19	สำนักส่งเสริมการเรียนรู้และและบริการวิชาการ	-	-	24,300.00	5,035.00	-	-	-	-	1,141,498.00	936,734.10	1,165,798.00	941,769.10	224,028.90	80.78
20	สำนักวิทยบริการและเทคโนโลยีสารสนเทศ	-	-	1,691,300.00	762,720.17	81,320.00	81,320.00	-	-	900,000.00	785,624.10	2,672,620.00	1,629,664.27	1,042,955.73	60.98
21	สถาบันวิจัยและพัฒนา	-	-	9,300.00	-	21,828.00	21,828.00	17,023,400.00	2,264,012.00	3,604,972.00	2,827,635.91	20,659,500.00	5,113,475.91	15,546,024.09	24.75
22	งานศึกษาทั่วไป	-	-	1,487,437.70	365,643.22	121,862.30	121,862.30	-	-	-	-	1,609,300.00	487,505.52	1,121,794.48	30.29
23	งานมาตรฐานและจัดการคุณภาพ	-	-	374,989.00	71,182.27	34,989.00	34,989.00	-	-	750,000.00	383,287.45	1,159,978.00	489,458.72	670,519.28	42.20
24	งานศิลปวัฒนธรรม	-	-	180,000.00	8,500.00	-	-	-	-	780,000.00	491,124.50	960,000.00	499,624.50	460,375.50	52.04
25	งานวิเทศสัมพันธ์	-	-	521,100.00	252,644.66	-	-	-	-	-	-	521,100.00	252,644.66	268,455.34	48.48
26	สำนักงานสภามหาวิทยาลัย	-	-	2,244,500.00	1,205,645.73	-	-	-	-	-	-	2,244,500.00	1,205,645.73	1,038,854.27	53.72
27	หน่วยตรวจสอบภายใน	-	-	100,000.00	56,335.50	-	-	-	-	-	-	100,000.00	56,335.50	43,664.50	56.34
28	งานสิทธิประโยชน์	-	-	-	-	-	-	-	-	68,895,400.00	47,819,488.51	68,895,400.00	47,819,488.51	21,075,911.49	69.41
รวมทั้งสิ้น		115,037,300.00	78,908,108.14	168,983,255.18	89,897,907.53	146,835,144.02	89,574,033.54	300,095,026.80	206,151,681.18	93,628,772.00	66,229,864.31	824,579,498.00	530,761,594.70	293,817,903.30	64.37

เดือน	%เบิกจ่ายสะสม
เป้าหมาย	100
ตค.60	7.63
พย.60	14.87
ธค.60	22.82
มค.61	29.90
กพ.61	37.30
มีค.61	43.93
เมย.61	50.51
พค.61	56.82
มีย.61	64.37
กค.61	-
สค.61	-
กย.61	-

ตารางที่ 5 แสดงร้อยละผลการตั้งเบิกงบประมาณสะสมเปรียบเทียบกับเป้าหมายการตั้งเบิกรายเดือน ปีงบประมาณ พ.ศ. 2561

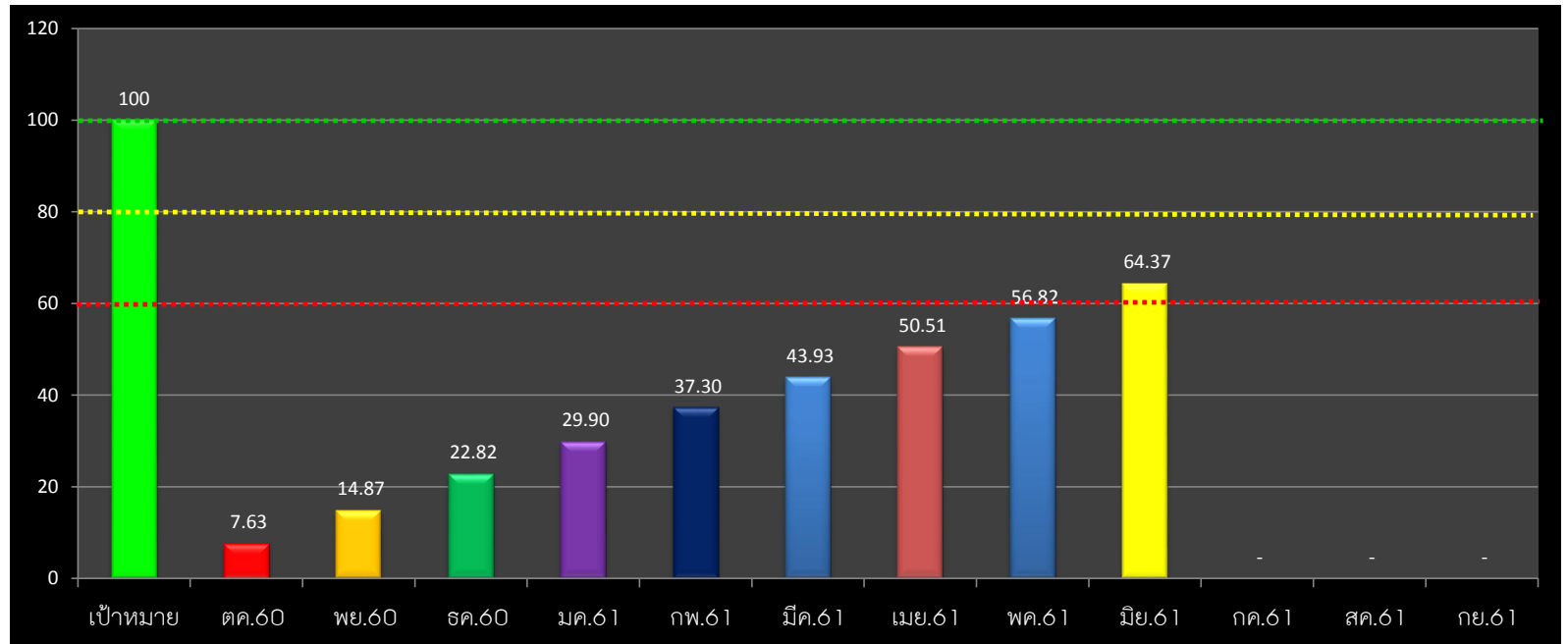

คำอธิบายจากตารางแผนภูมิ

- แผนภูมิแท่งแสดงเป้าหมายการเบิกใช้งบประมาณ คิดเป็นร้อยละ 100%
- เป็นแผนภูมิแสดงถึงผลเสียการตั้งเบิกจากระบบ 3 มิติ ของทุกหน่วยงาน ประกอบด้วยงบประมาณแผ่นดิน งบประมาณรายได้ (กศ.ปช.และ งบ บ.กศ.) และงบบุคลากรทั้งประเภทประจำและอุดหนุน ประจำเดือนมีนาคม 2561 คิดเป็นร้อยละการเบิกใช้ 43.93 % เพิ่มขึ้น จากเดือน กุมภาพันธ์ 6.63%
- เป็นแผนภูมิแสดงถึงผลเสียการตั้งเบิกจากระบบ 3 มิติ ของทุกหน่วยงาน ประกอบด้วยงบประมาณแผ่นดิน งบประมาณรายได้ (กศ.ปช.และ งบ บ.กศ.) และงบบุคลากรทั้งประเภทประจำและอุดหนุน ประจำเดือนเมษายน 2561 คิดเป็นร้อยละการเบิกใช้ 50.51% เพิ่มขึ้น จากเดือน มีนาคม 6.58%
- เป็นแผนภูมิแสดงถึงผลเสียการตั้งเบิกจากระบบ 3 มิติ ของทุกหน่วยงาน ประกอบด้วยงบประมาณแผ่นดิน งบประมาณรายได้ (กศ.ปช.และ งบ บ.กศ.) และงบบุคลากรทั้งประเภทประจำและอุดหนุน ประจำเดือน พฤษภาคม 2561 คิดเป็นร้อยละการเบิกใช้ 56.10% เพิ่มขึ้น จากเดือน เมษายน 6.31%
- เป็นแผนภูมิแสดงถึงผลเสียการตั้งเบิกจากระบบ 3 มิติ ของทุกหน่วยงาน ประกอบด้วยงบประมาณแผ่นดิน งบประมาณรายได้ (กศ.ปช.และ งบ บ.กศ.) และงบบุคลากรทั้งประเภทประจำและอุดหนุน ประจำเดือน มิถุนายน 2561 คิดเป็นร้อยละการเบิกใช้ 64.37% เพิ่มขึ้น จากเดือน พฤษภาคม 8.27%

ข้อมูลสรุปจากระบบ 3 มิติ ณ วันที่ 30 มิถุนายน 2561

โดย นส.เนตรศรินทร์ ทิมพ์จันทร์