

ตารางที่ 1 แสดงรายงานการตั้งเบิกสะสมงบประมาณภาพรวม (แผ่นดินและรายได้ ประจำปีงบประมาณ พ.ศ. 2562 เดือน ตุลาคม 2561-30 มิถุนายน 2562)

ลำดับ	หน่วยงาน	งบจัดสรร	แสดงแผนและผลการเบิกใช้งบประมาณภาพรวม			เป้าหมายไตรมาสที่ 2	ตารางแสดงการตั้งเบิกในระบบ 3 มิติ ภาพรวม			ตารางแสดงการตั้งเบิกในระบบ 3 มิติ ภาพรวม			ตารางแสดงการตั้งเบิกในระบบ 3 มิติ ภาพรวม		
			ไตรมาสที่ 2 มีค.-62				เมษายน-62			พ.ค.-62			มิ.ย.-62		
			ตั้งเบิก	คงเหลือ	ร้อยละ		52% ตั้งเบิก	ตั้งเบิก	คงเหลือ	ร้อยละ	ตั้งเบิก	คงเหลือ	ร้อยละ	ตั้งเบิก	คงเหลือ
1	คณะครุศาสตร์	12,623,479	4,780,088.10	7843390.9	37.867	6564209.08	5,289,191.41	7,334,287.59	41.90	6,988,949.95	5,634,529.05	55.36	8,143,657.25	4,479,821.75	64.51
2	คณะมนุษยศาสตร์และสังคมศาสตร์	11,594,675	3,494,687.08	8099987.92	30.14	6029231	4,210,423.00	7,384,252.00	36.31	4,916,313.74	6,678,361.26	42.40	5,880,521.09	5,714,153.91	50.72
3	คณะวิทยาการจัดการ	12,872,100	4,166,283.24	8705816.76	32.367	6693492	4,757,514.04	8,114,585.96	36.96	5,871,451.41	7,000,648.59	45.61	6,460,471.01	6,411,628.99	50.19
4	คณะวิทยาศาสตร์และเทคโนโลยี	9,050,000	3,128,667.41	5921332.59	34.571	4706000	3,519,949.98	5,530,050.02	38.89	4,743,889.85	4,306,110.15	52.42	5,699,629.16	3,350,370.84	62.98
5	- งานศูนย์วิทยาศาสตร์	1,200,000	838,978.48	361021.52	69.915	624000	982,187.28	217,812.72	81.85	1,076,882.28	123,117.72	89.74	1,197,174.89	2,825.11	99.76
6	คณะเทคโนโลยีอุตสาหกรรม	6,047,200	2,980,598.95	3066601.05	49.289	3144544	3,113,842.73	2,933,357.27	51.49	3,472,534.94	2,574,665.06	57.42	3,820,403.57	2,226,796.43	63.18
7	คณะเทคโนโลยีการเกษตร	2,100,000	1,092,403.08	1007596.92	52.019	1092000	1,253,747.63	846,252.37	59.70	1,387,487.30	712,512.70	66.07	1,698,587.01	401,412.99	80.89
8	คณะสาธารณสุขศาสตร์	5,067,760	2,433,966.79	2633793.21	48.028	2635235.2	2,684,644.79	2,383,115.21	52.97	3,053,941.69	2,013,818.31	60.26	3,788,387.69	1,279,372.31	74.75
9	วิทยาลัยนวัตกรรมการ	3,813,600	1,503,771.92	2309828.08	39.432	1983072	1,592,615.13	2,220,984.87	41.76	1,825,707.13	1,987,892.87	47.87	2,205,153.17	1,608,446.83	57.82
10	มรภ. วไลยสารแก้ว	3,089,300	827,686.23	2261613.77	26.792	1606436	864,090.23	2,225,209.77	27.97	1,230,476.33	1,858,823.67	39.83	2,135,057.28	954,242.72	69.11
11	โรงเรียนสาธิต	74,543,360	34,172,599.87	40370760.13	45.843	38762547.2	45,521,427.49	29,021,932.51	61.07	42,940,520.60	31,602,839.40	57.60	50,007,302.68	24,536,057.32	67.08
12	บัณฑิตวิทยาลัย	16,091,200	4,632,915.83	11458284.17	28.792	8367424	5,789,817.63	10,301,382.37	35.98	6,306,543.22	9,784,656.78	39.19	7,006,476.45	9,084,723.55	43.54
13	สำนักงานอธิการบดี	538,564,589	192,083,714.92	346480874.1	35.666	280053586.3	244,764,384.19	293,800,204.81	45.45	288,579,876.46	249,984,712.54	53.58	328,721,036.86	209,843,552.14	61.04
14	- งานวิเทศสัมพันธ์	1,000,000	68,648.54	931351.46	6.8649	520000	113,763.20	886,236.80	11.38	364,086.59	635,913.41	36.41	487,056.38	512,943.62	48.71
15	-งานพัฒนาอาจารย์และบุคลากรมืออาชีพ	6,275,200	1,182,679.48	5092520.52	18.847	3263104	1,428,011.48	4,847,188.52	22.76	1,588,581.48	4,686,618.52	25.32	1,937,528.48	4,337,671.52	30.88
16	- งานสิทธิประโยชน์	64,397,962	32,270,009.48	32127952.52	50.11	33486940.24	34,759,712.61	29,638,249.39	53.98	39,212,436.99	25,185,525.01	60.89	44,689,312.14	19,708,649.86	69.40
17	กองนโยบายและแผน	22,107,200	9,811,351.32	12295848.68	44.381	11495744	10,807,218.29	11,299,981.71	48.89	15,708,485.22	6,398,714.78	71.06	16,851,110.76	5,256,089.24	76.22
18	- งานมาตรฐานและจัดการคุณภาพ	1,649,100	295,811.39	1353288.61	17.938	857532	361,343.60	1,287,756.40	21.91	474,234.69	1,174,865.31	28.76	705,621.69	943,478.31	42.79
19	กองพัฒนานักศึกษา	3,650,100	2,504,313.33	1145786.67	68.609	1898052	2,582,888.22	1,067,211.78	70.76	2,825,129.93	824,970.07	77.40	2,925,129.93	724,970.07	80.14
20	- งานศิลปวัฒนธรรม	695,000	363,791.12	331208.88	52.344	361400	363,791.12	331,208.88	52.34	603,671.12	91,328.88	86.86	636,451.42	58,548.58	91.58
21	สำนักส่งเสริมวิชาการและงานทะเบียน	28,140,000	7,440,228.38	20699771.62	26.44	14632800	8,624,680.54	19,515,319.46	30.65	10,808,123.02	17,331,876.98	38.41	11,775,892.41	16,364,107.59	41.85
22	- งานศูนย์ภาษา	2,747,997	1,194,438.38	1553558.62	43.466	1428958.44	1,383,005.63	1,364,991.37	50.33	1,398,165.24	1,349,831.76	50.88	1,188,585.87	1,559,411.13	43.25
23	- งานศึกษาทั่วไป	1,426,000	550,832.71	875167.29	38.628	741520	745,993.97	680,006.03	52.31	819,547.95	606,452.05	57.47	742,033.58	683,966.42	52.04
24	สำนักส่งเสริมการเรียนรู้และบริการ	3,981,240	1,297,361.92	2683878.08	32.587	2070244.8	1,330,656.67	2,650,583.33	33.42	1,790,863.31	2,190,376.69	44.98	2,927,260.43	1,053,979.57	73.53
25	สำนักวิทยบริการและเทคโนโลยีสารสนเทศ	1,010,000	426,711.13	583288.87	42.249	525200	573,170.49	436,829.51	56.75	706,226.90	303,773.10	69.92	802,141.30	207,858.70	79.42
26	สถาบันวิจัยและพัฒนา	5,253,860	1,636,648.36	3617211.64	31.151	2732007.2	2,102,662.62	3,151,197.38	40.02	2,593,188.80	2,660,671.20	49.36	2,847,168.05	2,406,691.95	54.19
27	สำนักงานสภามหาวิทยาลัย	1,800,000	1,160,077.84	639922.16	64.449	936000	1,283,511.51	516,488.49	71.31	1,411,689.66	388,310.34	78.43	1,547,466.17	252,533.83	85.97
	<b>รวมจัดสรร</b>	<b>840,790,922</b>	<b>318,996,803.09</b>	<b>521,794,118.91</b>	<b>37.94</b>	<b>437,211,279</b>	<b>394,601,166.50</b>	<b>446,189,755.50</b>	<b>46.93</b>	<b>455,090,176.54</b>	<b>385,700,745.46</b>	<b>54.13</b>	<b>519,217,787.46</b>	<b>321,573,134.54</b>	<b>61.75</b>

ตารางที่ 2 แสดงรายงานการตั้งเบิกสะสมงบประมาณแผ่นดิน ประจำปีงบประมาณ พ.ศ. 2562 เดือน ตุลาคม 2561- 30 มิถุนายน 2562

ลำดับ ที่	หน่วยงาน	งบบุคลากร			งบดำเนินงาน			งบลงทุน				อุดหนุนบุคลากร			งบอุดหนุน		รายจ่ายอื่น		รวมทั้งสิ้นจัดสรร	รวมทั้งเบิก	ร้อยละ		
		จัดสรร	ตั้งเบิก	ร้อยละ	จัดสรร	ตั้งเบิก	ร้อยละ	ครุภัณฑ์	ที่ดินสิ่งก่อสร้าง	ตั้งเบิก	ร้อยละ	อุดหนุนบุคลากร	ตั้งเบิก	ร้อยละ	จัดสรร	ตั้งเบิก	จัดสรร	ตั้งเบิก					
1	คณะครุศาสตร์				2,585,200.00	1,906,651.05	73.75	1,454,451.00		1,454,451.00	100.00						4,751,728.00	1,634,476.55	8,791,379.00	4,995,578.60	56.82		
2	คณะมนุษยศาสตร์และสังคมศาสตร์				3,199,900.00	1,662,135.29	51.94	-		-							4,890,275.00	1,444,378.31	8,090,175.00	3,106,513.60	38.40		
3	คณะวิทยาการจัดการ				4,629,400.00	2,332,016.01	50.37	-		-							885,000.00	659,965.82	5,514,400.00	2,991,981.83	54.26		
4	คณะวิทยาศาสตร์และเทคโนโลยี				2,841,300.00	1,999,234.01	70.36	-		-				1,434,600.00	860,760.00		2,103,500.00	1,215,675.81	6,379,400.00	4,075,669.82	63.89		
6	คณะเทคโนโลยีอุตสาหกรรม				2,173,700.00	1,389,336.24	63.92	667,000.00		667,000.00	100.00					662,800.00	397,680.00	718,700.00	309,504.54	4,222,200.00	2,763,520.78	65.45	
7	คณะเทคโนโลยีการเกษตร				700,500.00	654,182.26	93.39	-		-							496,700.00	276,055.49	1,197,200.00	930,237.75	77.70		
8	คณะสาธารณสุขศาสตร์				1,718,500.00	1,336,578.14	77.78	181,975.00		181,975.00	100.00						833,000.00	442,795.00	2,733,475.00	1,961,348.14	71.75		
9	วิทยาลัยนวัตกรรมการจัดการ				437,200.00	113,556.51	25.97			-				1,215,600.00	809,680.00		1,216,100.00	882,801.00	2,868,900.00	1,806,037.51	62.95		
10	มรภ. วไลยฯสระแก้ว				476,200.00	403,105.85	84.65			-							2,029,000.00	1,263,166.83	2,505,200.00	1,666,272.68	66.51		
11	โรงเรียนสาธิต				-			250,000.00		250,000.00	100.00				9,835,700.00	4,792,720.78	2,008,700.00	1,721,128.10	12,094,400.00	6,763,848.88	55.93		
12	บัณฑิตวิทยาลัย				-					-							6,500.00	-	6,500.00	-	-		
13	สำนักงานอธิการบดี	72,194,000.00	49,154,769.79	68.09	33,034,395.00	28,174,488.22	85.29	24,943,220.00	95,852,959.00	36,516,050.00	17.11	235,957,100.00	167,774,953.85	71.10			1,500,000.00	-	463,481,674.00	281,620,261.86	60.76		
15	-งานพัฒนาอาจารย์และบุคลากรมีอาชีพ																800,000.00	258,986.16	800,000.00	258,986.16	32.37		
17	กองนโยบายและแผน				96,100.00	29,264.56	30.45			-							1,600,000.00	-	1,696,100.00	29,264.56	1.73		
18	- งานมาตรฐานและจัดการคุณภาพ																1,349,100.00	512,855.72	1,349,100.00	512,855.72	38.01		
20	- งานศิลปวัฒนธรรม				-					-							545,000.00	496,451.42	545,000.00	496,451.42	91.09		
21	สำนักส่งเสริมวิชาการและงานทะเบียน				6,500.00	-	-			-							-	-	6,500.00	-	-		
22	- งานศูนย์ภาษา				-					-							2,547,997.00	1,107,102.80	2,547,997.00	1,107,102.80	43.45		
23	- งานศึกษาทั่วไป				506,500.00	387,959.20	76.60			-							616,000.00	204,365.11	1,122,500.00	592,324.31	52.77		
24	สำนักส่งเสริมการเรียนรู้และให้บริการวิชาการ				1,006,500.00	622,254.93	61.82			-							2,871,240.00	2,270,523.94	3,877,740.00	2,892,778.87	74.60		
25	สำนักวิทยบริการและเทคโนโลยีสารสนเทศ				6,500.00	-	-			-							-	-	6,500.00	-	-		
26	สถาบันวิจัยและพัฒนา				6,500.00	-	-			-							-	-	1,593,760.00	436,196.27	1,600,260.00	436,196.27	27.26
<b>รวม</b>		<b>72,194,000.00</b>	<b>49,154,769.79</b>	<b>68.09</b>	<b>53,424,895.00</b>	<b>41,040,026.83</b>	<b>76.82</b>	<b>27,496,646.00</b>	<b>95,852,959.00</b>	<b>39,069,476.00</b>	<b>31.67</b>	<b>235,957,100.00</b>	<b>167,774,953.85</b>	<b>71.10</b>	<b>13,148,700.00</b>	<b>6,860,840.78</b>	<b>33,362,300.00</b>	<b>15,136,428.87</b>	<b>531,436,600.00</b>	<b>319,036,496.12</b>	<b>60.03</b>		

โอนครุภัณฑ์คงเหลือจากหน่วยงานไปตั้งสำหรับคณาจารย์ภาค จากหน่วยงาน ครุศาสตร์ เทคโนโลยีและคณะสาธารณสุข ไปที่กองกลาง

ตารางที่ 3 แสดงรายละเอียดการตั้งเบิกงบประมาณเงินรายได้ ประจำปีงบประมาณ พ.ศ. 2562

จำแนกตามประเภทงบประมาณรายจ่าย (งบรายได้) ประจำปีเดือน ตุลาคม 2561- 30 มิถุนายน 2562

ลำดับที่	หน่วยงาน	งบประมาณรายจ่ายเงินรายได้									รวมจัดสรร	ตั้งเบิก	ร้อยละ
		งบบุคลากร		งบดำเนินงาน		ครุภัณฑ์	ที่ดินสิ่งก่อสร้าง	รวม	งบรายจ่ายอื่น				
		จัดสรร	ตั้งเบิก	จัดสรร	ตั้งเบิก	จัดสรร	จัดสรร	ตั้งเบิก	จัดสรร	เบิกใช้			
1	คณะครุศาสตร์			3,777,100	3,138,780.35	55,000	-	9,298.30			3,832,100.00	3,148,078.65	82.15
2	คณะมนุษยศาสตร์และสังคมศาสตร์			2,837,527	2,108,067.29	461,416	205,556.80	665,940.20			3,504,500.00	2,774,007.49	79.16
3	คณะวิทยาการจัดการ			5,068,391	3,459,180.18	1,989,309	300,000.00	9,309.00			7,357,700.00	3,468,489.18	47.14
4	คณะวิทยาศาสตร์และเทคโนโลยี			2,292,502	1,432,838.34	128,098	250,000.00	191,121.00			2,670,600.00	1,623,959.34	60.81
5	- งานศูนย์วิทยาศาสตร์			1,200,000	1,197,174.89						1,200,000.00	1,197,174.89	99.76
6	คณะเทคโนโลยีอุตสาหกรรม			1,072,000	498,452.59	661,400	91,600.00	558,430.20			1,825,000.00	1,056,882.79	57.91
7	คณะเทคโนโลยีการเกษตร			902,800	768,349.26						902,800.00	768,349.26	85.11
8	คณะสาธารณสุขศาสตร์			1,996,259	1,489,013.55	338,026		338,026.00			2,334,285.00	1,827,039.55	78.27
9	วิทยาลัยนวัตกรรมการ			927,045	381,460.66	17,655.00		17,655.00			944,700.00	399,115.66	42.25
10	มรภ. วไลยฯสระแก้ว			559,100	443,789.60	25,000		24,995.00			584,100.00	468,784.60	80.26
11	โรงเรียนสาธิต					2,277,051	712,480.00	2,818,723.98	59,459,429	40,424,730	62,448,960.00	43,243,453.80	69.25
12	บัณฑิตวิทยาลัย			15,657,540	6,696,774.53	427,160		309,701.92			16,084,700.00	7,006,476.45	43.56
13	สำนักงานอธิการบดี	27,943,600	20,886,572	43,399,368	22,659,114.29	3,739,946.70		3,555,089.12			75,082,915.00	47,100,775.00	62.73
14	- งานวิเทศสัมพันธ์			997,004	454,795.82	2,996		2,996.00			1,000,000.00	457,791.82	45.78
15	-งานพัฒนาอาจารย์และบุคลากรมีอาชีพ					100,000.00		25,400.00	5,375,200.00	1,653,142	5,475,200.00	1,678,542.32	30.66
16	- งานสิทธิประโยชน์								64,397,962.00	44,689,312.14	64,397,962.00	44,689,312.14	69.40
17	กองนโยบายและแผน			16,468,200	12,878,946.20	3,942,900		3,942,900.00			20,411,100.00	16,821,846.20	82.42
18	- งานมาตรฐานและจัดการคุณภาพ			234,302	128,220.97	65,698		64,545.00			300,000.00	192,765.97	32.64
19	กองพัฒนานักศึกษา								3,650,100	2,925,130	3,650,100.00	2,925,129.93	80.14
20	- งานศิลปวัฒนธรรม			150,000	140,000.00						150,000.00	140,000.00	93.33
21	สำนักส่งเสริมวิชาการและงานทะเบียน			27,707,715	11,374,139.08	425,785.33		401,753.33			28,133,500.00	11,775,892.41	41.86
22	- งานศูนย์ภาษา			200,000	81,483.07						200,000.00	81,483.07	40.74
23	- งานศึกษาทั่วไป			303,500	149,709.27						303,500.00	149,709.27	49.33
24	สำนักส่งเสริมการเรียนรู้และบริการ			103,500	34,481.56						103,500.00	34,481.56	33.32
25	สำนักวิทยบริการและเทคโนโลยีสารสนเทศ			1,003,500	802,141.30						1,003,500.00	802,141.30	79.93
26	สถาบันวิจัยและพัฒนา			3,500		821,000		60,990.00	2,829,100	2,349,982	3,653,600.00	2,410,971.78	65.99
27	สำนักงานสภามหาวิทยาลัย			1,800,000	1,547,466.17						1,800,000.00	1,547,466.17	85.97
	<b>รวม</b>	<b>27,943,600</b>	<b>20,886,572</b>	<b>128,660,853</b>	<b>73,591,977.51</b>	<b>15,478,441.26</b>	<b>1,559,636.80</b>	<b>13,660,446.25</b>	<b>135,711,791</b>	<b>92,042,296</b>	<b>309,354,322.00</b>	<b>200,181,291.34</b>	<b>64.71</b>

ตารางที่ 4 รายละเอียดการตั้งเบิกงบประมาณแผ่นดิน งบรายได้ ประจำเดือน ตุลาคม 2561-30 มิถุนายน 2562

ประจำปีงบประมาณ พ.ศ. 2562 (จำแนกตามรายละเอียดค่าใช้จ่าย)

ลำดับที่	หน่วยงาน	งบบุคลากร		งบดำเนินงาน		งบลงทุน			งบอุดหนุน		อุดหนุนบุคลากร		งบรายจ่ายอื่น		รวมทั้งสิ้นจัดสรร	รวมตั้งเบิก	คงเหลือ	ร้อยละ
		จัดสรร	ตั้งเบิก	จัดสรร	ตั้งเบิก	ครุภัณฑ์	ที่ดินสิ่งก่อสร้าง	เบิกใช้	จัดสรร	ตั้งเบิก	จัดสรร	ตั้งเบิก	จัดสรร	ตั้งเบิก				
1	คณะครุศาสตร์			6,362,300	5,045,431.40	1,509,451.00	-	1,463,749.30	-	-			4,751,728.00	1,634,476.55	12,623,479.00	8,143,657.25	4,479,821.75	64.51
2	คณะมนุษยศาสตร์และสังคมศาสตร์			6,037,427	3,770,202.58	461,416.20	205,556.80	665,940.20	-	-			4,890,275.00	1,444,378.31	11,594,675.00	5,880,521.09	5,714,153.91	50.72
3	คณะวิทยาการจัดการ			9,697,791	5,791,196.19	1,989,309.00	300,000.00	9,309.00	-	-			885,000.00	659,965.82	12,872,100.00	6,460,471.01	6,411,628.99	50.19
4	คณะวิทยาศาสตร์และเทคโนโลยี			5,133,802	3,432,072.35	128,098.00	250,000.00	191,121.00	1,434,600	860,760.00			2,103,500.00	1,215,675.81	9,050,000.00	5,699,629.16	3,350,370.84	62.98
5	- งานศูนย์วิทยาศาสตร์			1,200,000	1,197,174.89	-	-	-	-	-			-	-	1,200,000.00	1,197,174.89	2,825.11	99.76
6	คณะเทคโนโลยีอุตสาหกรรม			3,245,700	1,887,788.83	1,328,400.00	91,600.00	1,225,430.20	662,800	397,680.00			718,700.00	309,504.54	6,047,200.00	3,820,403.57	2,226,796.43	63.18
7	คณะเทคโนโลยีการเกษตร			1,603,300	1,422,531.52	-	-	-	-	-			496,700.00	276,055.49	2,100,000.00	1,698,587.01	401,412.99	80.89
8	คณะสาธารณสุขศาสตร์			3,714,759	2,825,591.69	520,001.00	-	520,001.00	-	-			833,000.00	442,795.00	5,067,760.00	3,788,387.69	1,279,372.31	74.75
9	วิทยาลัยนวัตกรรม			1,364,245	495,017.17	17,655.00	-	17,655.00	1,215,600	809,680.00			1,216,100.00	882,801.00	3,813,600.00	2,205,153.17	1,608,446.83	57.82
10	มรภ. วไลยฯสระแก้ว			1,035,300	846,895.45	25,000.00	-	24,995.00	-	-			2,029,000.00	1,263,166.83	3,089,300.00	2,135,057.28	954,242.72	69.11
11	โรงเรียนสาธิต					2,527,051.03	712,480.00	3,068,723.98	9,835,700	4,792,720.78			61,468,128.97	42,145,857.92	74,543,360.00	50,007,302.68	24,536,057.32	67.08
12	บัณฑิตวิทยาลัย			15,657,540	6,696,774.53	427,160.00	-	309,701.92	-	-			6,500.00		16,091,200.00	7,006,476.45	9,084,723.55	43.54
13	สำนักงานอธิการบดี	100,137,600	70,041,341	76,433,763	50,833,602.51	28,683,166.70	95,852,959.00	40,071,139.12	-	-	235,957,100	167,774,954	1,500,000.00		538,564,589.00	328,721,036.86	209,843,552.14	61.04
14	- งานวิเทศสัมพันธ์			997,004	484,060.38	2,996.00	-	2,996.00	-	-					1,000,000.00	487,056.38	512,943.62	48.71
15	- งานพัฒนาอาจารย์และบุคลากรมีอาชีพ					100,000.00		25,400.00					6,175,200.00	1,912,128.48	6,275,200.00	1,937,528.48	4,337,671.52	30.88
16	- งานสิทธิประโยชน์					-	-	-	-	-			64,397,962.00	44,689,312.14	64,397,962.00	44,689,312.14	19,708,649.86	69.40
17	กองนโยบายและแผน			16,564,300	12,908,210.76	3,942,900.00	-	3,942,900.00	-	-			1,600,000.00	-	22,107,200.00	16,851,110.76	5,256,089.24	76.22
18	- งานมาตรฐานและจัดการคุณภาพ			234,302	128,220.97	65,698.00	-	64,545.00	-	-			1,349,100.00	512,855.72	1,649,100.00	705,621.69	943,478.31	42.79
19	กองพัฒนานักศึกษา			-	-	-	-	-	-	-			3,650,100.00	2,925,129.93	3,650,100.00	2,925,129.93	724,970.07	80.14
20	- งานศิลปวัฒนธรรม			150,000	140,000.00	-	-	-	-	-			545,000.00	496,451.42	695,000.00	636,451.42	58,548.58	91.58
21	สำนักส่งเสริมวิชาการและงานทะเบียน			27,714,215	11,374,139.08	425,785.33	-	401,753.33	-	-					28,140,000.00	11,775,892.41	16,364,107.59	41.85
22	- งานศูนย์ภาษา			200,000	81,483.07	-	-	-	-	-			2,547,997.00	1,107,102.80	2,747,997.00	1,188,585.87	1,559,411.13	43.25
23	- งานศึกษาทั่วไป			810,000	537,668.47	-	-	-	-	-			616,000.00	204,365.11	1,426,000.00	742,033.58	683,966.42	52.04
24	สำนักส่งเสริมการเรียนรู้และและบริการวิชาการ			1,110,000	656,736.49	-	-	-	-	-			2,871,240.00	2,270,523.94	3,981,240.00	2,927,260.43	1,053,979.57	73.53
25	สำนักวิทยบริการและเทคโนโลยีสารสนเทศ			1,010,000	802,141.30	-	-	-	-	-					1,010,000.00	802,141.30	207,858.70	79.42
26	สถาบันวิจัยและพัฒนา			10,000	-	821,000.00	-	60,990.00	-	-			4,422,860.00	2,786,178.05	5,253,860.00	2,847,168.05	2,406,691.95	54.19
27	สำนักงานสภามหาวิทยาลัย			1,800,000	1,547,466.17	-	-	-	-	-					1,800,000.00	1,547,466.17	252,533.83	85.97
	<b>รวม</b>	<b>100,137,600</b>	<b>70,041,341</b>	<b>182,085,748</b>	<b>114,632,004.34</b>	<b>42,975,087.26</b>	<b>97,412,595.80</b>	<b>52,729,922.25</b>	<b>13,148,700</b>	<b>6,860,840.78</b>	<b>235,957,100</b>	<b>167,774,954</b>	<b>169,074,090.97</b>	<b>107,178,724.86</b>	<b>840,790,922.00</b>	<b>519,217,787.46</b>	<b>321,573,134.54</b>	<b>61.75</b>

ตารางที่ 5 แสดงร้อยละผลการตั้งเบิกงบประมาณสะสมเปรียบเทียบกับเป้าหมายการเบิกจ่าย ปีงบประมาณ พ.ศ. 2562

เดือน	%เบิกจ่าย สะสม
เป้าหมาย	100
ตค.61	6.06
พย.61	11.51
ธค.61	18.19
มค.62	24.93
กพ.62	31.30
มีค.62	37.94
เมย.62	46.93
พค.62	54.13
มิย.62	61.75
กค.62	
สค.62	
กย.62	-

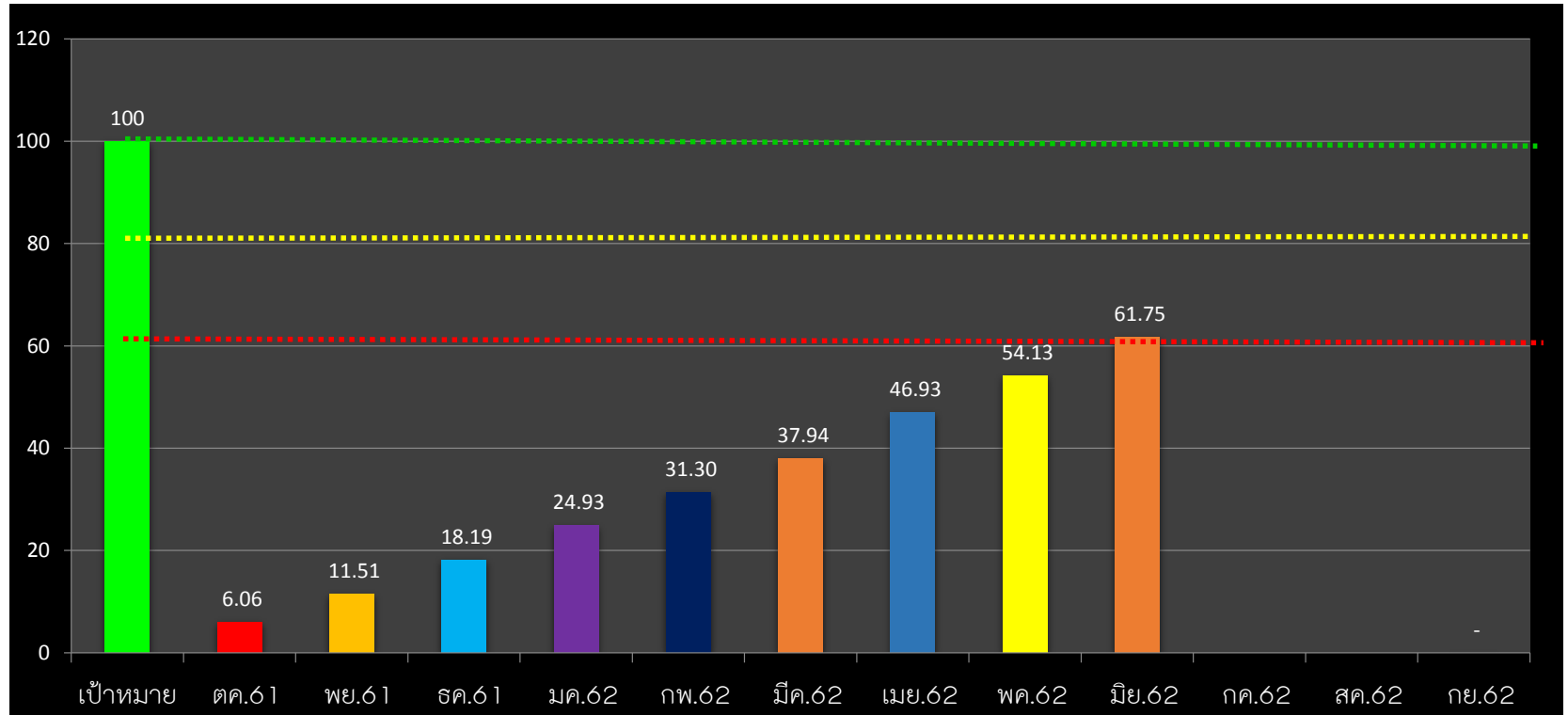

คำอธิบายจากตารางแผนภูมิ

- แผนภูมิแท่งแสดงเป้าหมายการเบิกใช้งบประมาณ คิดเป็นร้อยละ 100%
- เป็นแผนภูมิแสดงถึงผลเฉลี่ยการเบิกจ่าย ของทุกหน่วยงาน ประกอบด้วยงบประมาณแผ่นดิน งบประมาณรายได้ แผ่นดิน และรายได้ ) ประจำเดือนตุลาคม- มีนาคม 2562 คิดเป็นร้อยละการเบิกใช้ 37.94 % ซึ่งมากกว่าเดือน กพ. 6.6%
- เป็นแผนภูมิแสดงถึงผลเฉลี่ยการเบิกจ่าย ของทุกหน่วยงาน ประกอบด้วยงบประมาณแผ่นดิน งบประมาณรายได้ แผ่นดิน และรายได้ ) ประจำเดือนตุลาคม- เมษายน 2562 คิดเป็นร้อยละการเบิกใช้ 46.93% ซึ่งมากกว่าเดือน มีค. 8.99%
- เป็นแผนภูมิแสดงถึงผลเฉลี่ยการเบิกจ่าย ของทุกหน่วยงาน ประกอบด้วยงบประมาณแผ่นดิน งบประมาณรายได้ แผ่นดิน และรายได้ ) ประจำเดือนตุลาคม- พฤษภาคม 2562 คิดเป็นร้อยละการเบิกใช้ 54.13% ซึ่งมากกว่าเดือน เมย. 7.20%
- เป็นแผนภูมิแสดงถึงผลเฉลี่ยการเบิกจ่าย ของทุกหน่วยงาน ประกอบด้วยงบประมาณแผ่นดิน งบประมาณรายได้ แผ่นดิน และรายได้ ) ประจำเดือนตุลาคม- มิถุนายน 2562 คิดเป็นร้อยละการเบิกใช้ 61.75% ซึ่งมากกว่าเดือน เมย. 7.62%

โดย นส.เนตรศรินทร์ พิมพ์จันทร์