

## รายงานผลราชภัฏโพล

### “ชีวิตวิถีใหม่ (New Normal) จากการแพร่ระบาดของเชื้อไวรัสโคโรนา 2019 (COVID-19)”

ราชภัฏโพล (Rajabhat Poll) โดยมหาวิทยาลัยราชภัฏวไลยอลงกรณ์ ในพระบรมราชูปถัมภ์ อยู่ในระหว่างดำเนินการ สัมภาษณ์ความคิดเห็นของประชาชน (ราชภัฏโพลครั้งที่ ๒) ในหัวข้อ “ชีวิตวิถีใหม่ (New Normal) จากการแพร่ระบาดของเชื้อไวรัสโคโรนา 2019 (COVID-19)” ซึ่งจะมีการสำรวจเป็นระยะเวลา ๑ เดือน ตั้งแต่วันที่ ๒๓ มิถุนายน - ๒๒ กรกฎาคม ๒๕๖๓ (ข้อมูลเมื่อวันที่ ๑ กรกฎาคม ๒๕๖๓ มีผู้ตอบแบบสอบถาม ๑๑๗ คน) โคนสำรวจความคิดเห็นของประชาชนใน ๒ มิติ ได้แก่

#### ๑. ความเข้าใจเกี่ยวกับการดำเนินชีวิตวิถีใหม่ (New Normal)

การสำรวจดำเนินการสอบถามถึงความเข้าใจเกี่ยวกับการดำเนินชีวิตวิถีใหม่ ไม่ว่าจะเป็น ระดับความเข้าใจ, การป้องกันและการดูแลตนเอง, การใช้ชีวิตประจำวัน

ท่านอยากให้หน่วยงานภาครัฐช่วยเหลือเรื่องหน้ากาก และแอลกอฮอล์เจลอย่างไร [ตอบได้มากกว่า 1 ข้อ]  
คำตอบ 117 ข้อ

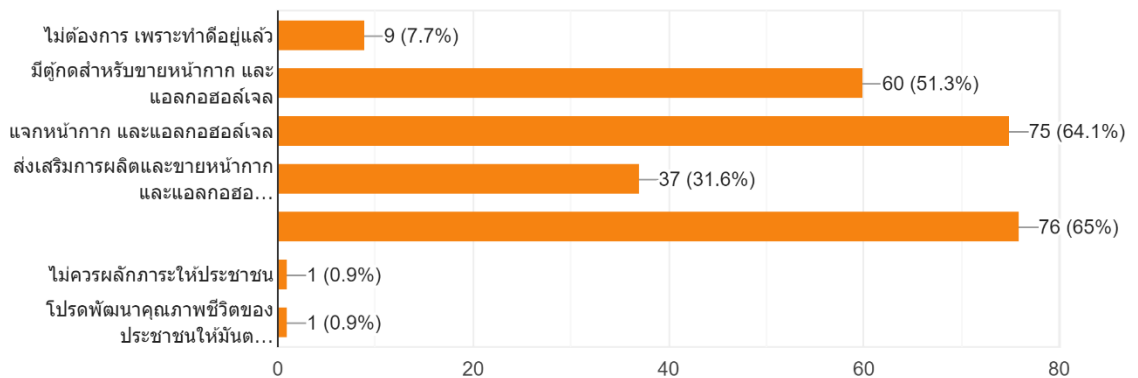

ท่านคิดว่าการดำเนินชีวิตวิถีใหม่ (New Normal) มีผลกระทบต่อการทำงานของท่านหรือไม่  
คำตอบ 117 ข้อ

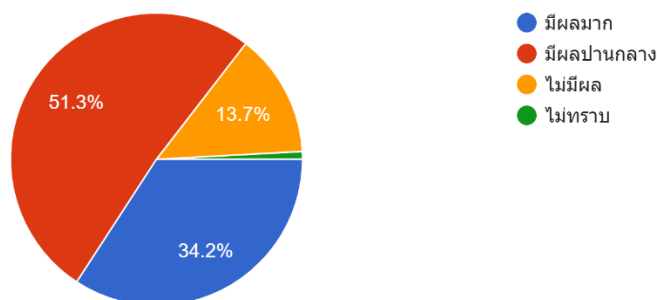

## ๒. ความเชื่อมั่นในการใช้สถานที่ที่อนุโลมให้เปิดบริการ

การสำรวจดำเนินการสอบถามถึงความเชื่อมั่นในสถานที่ที่ได้รับการผ่อนคลายมาตรการ Lock Down จากทางรัฐบาลว่าประชาชนมีระดับความเชื่อมั่นในเรื่องความปลอดภัยมากน้อยอยู่ในระดับใด

ส่วนที่ 2 การดำเนินชีวิตวิถีใหม่ (New Normal) จากการแพร่ระบาดของเชื้อไวรัสโคโรนา 2019 (COVID-19)

### ความเชื่อมั่นในการใช้สถานที่ที่อนุโลมให้เปิดบริการ

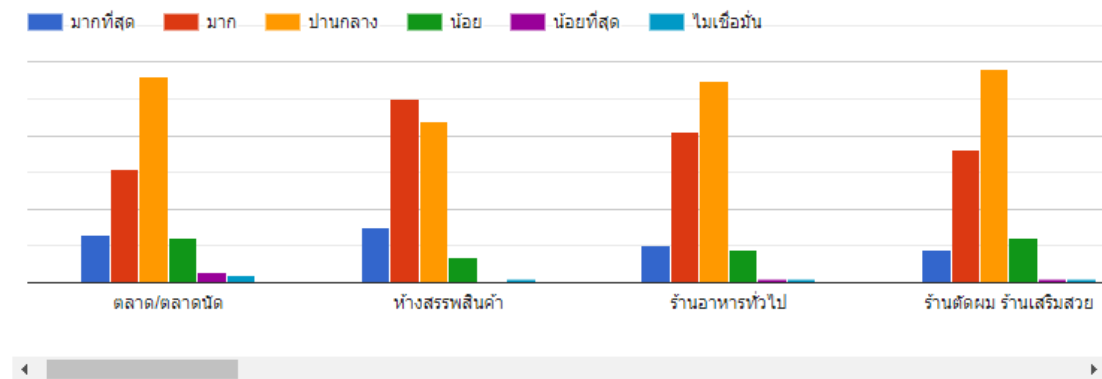

ท่านมีความพร้อมและความมั่นใจในการดำเนินชีวิตวิถีใหม่ (New Normal) ในระดับไหน  
คำตอบ 117 ข้อ

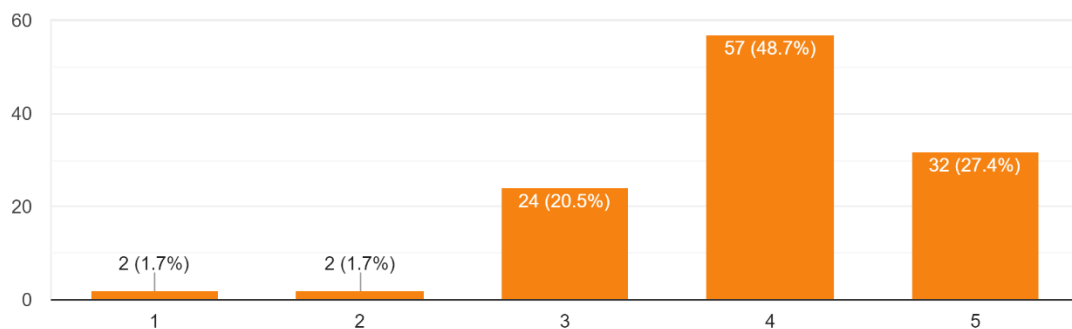

ประเด็นที่ได้ทั้งหมดจะนำมาเพื่อเป็นข้อมูลเพื่อการตัดสินใจ ว่าประชาชนที่ให้ข้อมูลสามารถใช้ชีวิตวิถีใหม่ (new normal) ได้หรือไม่ ซึ่งการนำเสนอจะเป็นการนำเสนอสรุปให้ครอบคลุมเพื่อตอบคำถามใหญ่

คณะกรรมการราชภัฏโพล