

ตารางที่ 1 แสดงรายงานการตั้งเบิกสะสมงบประมาณภาพรวม (แผ่นดินและรายได้ ประจำปีงบประมาณ พ.ศ. 2563 เดือน ตุลาคม - มิถุนายน พ.ศ. 2563)

ลำดับ	หน่วยงาน	งบจัดสรร	ม.ค.-63			เม.ย.-63			พ.ค.-63			มิ.ย.-63		
			ตั้งเบิก	คงเหลือ	ร้อยละ	ตั้งเบิก	คงเหลือ	ร้อยละ	ตั้งเบิก	คงเหลือ	ร้อยละ	ตั้งเบิก	คงเหลือ	ร้อยละ
			1	คณะครุศาสตร์	9,597,900.00	2,276,391.77	7,321,508.23	23.72	2,383,975.45	7,213,924.55	24.84	2,479,471.23	7,118,428.77	25.83
2	คณะมนุษยศาสตร์และสังคมศาสตร์	9,066,634.00	4,662,341.83	4,404,292.17	51.42	5,055,410.02	4,011,223.98	55.76	5,396,578.05	3,670,055.95	59.52	6,052,491.82	3,014,142.18	66.76
3	คณะวิทยาการจัดการ	14,723,900.00	4,564,552.79	10,159,347.21	31.00	5,273,421.85	9,450,478.15	35.82	5,959,742.22	8,764,157.78	40.48	8,505,462.41	6,218,437.59	57.77
4	คณะวิทยาศาสตร์และเทคโนโลยี	10,600,233.40	2,495,936.10	8,104,297.30	23.55	2,699,759.07	7,900,474.33	25.47	3,708,782.40	6,891,451.00	34.99	4,531,788.16	6,068,445.24	42.75
5	- งานศูนย์วิทยาศาสตร์	2,700,000.00	1,228,105.11	1,471,894.89	45.49	1,484,513.49	1,215,486.51	54.98	2,244,302.30	455,697.70	83.12	2,678,598.12	21,401.88	99.21
6	คณะเทคโนโลยีอุตสาหกรรม	7,342,600.00	1,853,485.09	5,489,114.91	25.24	2,216,411.20	5,126,188.80	30.19	2,510,271.41	4,832,328.59	34.19	4,688,547.40	2,654,052.60	63.85
7	คณะเทคโนโลยีการเกษตร	3,778,960.00	2,724,935.43	1,054,024.57	72.11	2,809,748.81	969,211.19	74.35	2,879,375.76	899,584.24	76.19	3,027,220.80	751,739.20	80.11
8	คณะสาธารณสุขศาสตร์	6,992,781.00	2,043,698.27	4,949,082.73	29.23	2,115,785.19	4,876,995.81	30.26	2,580,153.41	4,412,627.59	36.90	4,084,263.24	2,908,517.76	58.41
9	วิทยาลัยนวัตกรรมการจัดการ	4,096,952.00	1,211,939.28	2,885,012.72	29.58	1,413,186.33	2,683,765.67	34.49	1,488,751.10	2,608,200.90	36.34	1,538,147.48	2,558,804.52	37.54
10	มรภ. วไลยสารแก้ว	1,862,908.00	892,876.70	970,031.30	47.93	945,276.70	917,631.30	50.74	966,774.70	896,133.30	51.90	1,007,286.70	855,621.30	54.07
11	บัณฑิตวิทยาลัย	10,498,300.00	3,490,835.68	7,007,464.32	33.25	4,170,390.19	6,327,909.81	39.72	4,923,385.23	5,574,914.77	46.90	5,335,624.05	5,162,675.95	50.82
12	สำนักงานอธิการบดี	519,310,362.60	213,847,106.21	305,463,256.39	41.18	253,301,573.62	266,008,788.98	48.78	292,275,160.23	227,035,202.37	56.28	334,784,386.49	184,525,976.11	64.47
13	- งานวิเทศสัมพันธ์	1,100,000.00	63,647.25	1,036,352.75	5.79	63,786.35	1,036,213.65	5.80	63,919.03	1,036,080.97	5.81	64,032.45	1,035,967.55	5.82
14	กองนโยบายและแผน	7,108,380.00	439,084.93	6,669,295.07	6.18	526,872.34	6,581,507.66	7.41	532,742.24	6,575,637.76	7.49	613,753.47	6,494,626.53	8.63
15	- งานมาตรฐานและจัดการคุณภาพ	1,228,400.00	346,798.64	881,601.36	28.23	360,246.40	868,153.60	29.33	360,246.40	868,153.60	29.33	399,223.04	829,176.96	32.50
16	กองพัฒนานักศึกษา	8,876,300.00	1,871,725.79	7,004,574.21	21.09	2,038,847.82	6,837,452.18	22.97	2,085,414.34	6,790,885.66	23.49	2,085,414.34	6,790,885.66	23.49
17	- งานศิลปวัฒนธรรม	795,000.00	381,658.75	413,341.25	48.01	381,658.75	413,341.25	48.01	440,976.25	354,023.75	55.47	440,976.25	354,023.75	55.47
18	สำนักส่งเสริมวิชาการและงานทะเบียน	23,081,600.00	10,222,220.69	12,859,379.31	44.29	11,545,526.37	11,536,073.63	50.02	12,863,795.85	10,217,804.15	55.73	14,853,846.13	8,227,753.87	64.35
19	- งานศูนย์ภาษา	1,238,000.00	916,346.22	321,653.78	74.02	916,346.22	321,653.78	74.02	941,428.82	296,571.18	76.04	941,428.82	296,571.18	76.04
20	- งานศึกษาทั่วไป	1,309,300.00	245,085.20	1,064,214.80	18.72	421,992.58	887,307.42	32.23	422,462.31	886,837.69	32.27	440,926.81	868,373.19	33.68
21	สำนักส่งเสริมการเรียนรู้และบริการวิชาการ	7,957,346.00	477,778.95	7,479,567.05	6.00	493,911.27	7,463,434.73	6.21	865,610.38	7,091,735.62	10.88	2,319,651.79	5,637,694.21	29.15
22	- งานอนุรักษ์พันธุพืช	1,000,000.00	613,420.40	386,579.60	61.34	783,961.40	216,038.60	78.40	673,360.40	326,639.60	67.34	783,961.40	216,038.60	78.40
23	สำนักวิทยบริการและเทคโนโลยีสารสนเทศ	1,587,000.00	786,697.65	800,302.35	49.57	914,168.65	672,831.35	57.60	970,123.07	616,876.93	61.13	986,357.07	600,642.93	62.15
24	สถาบันวิจัยและพัฒนา	5,685,600.00	2,059,368.02	3,626,231.98	36.22	2,059,368.02	3,626,231.98	36.22	2,541,664.35	3,143,935.65	44.70	2,689,930.06	2,995,669.94	47.31
25	- บ่มเพาะวิสาหกิจ (UBI)	1,455,500.00	64,566.94	1,390,933.06	4.44	72,976.94	1,382,523.06	5.01	168,166.94	1,287,333.06	11.55	471,861.44	983,638.56	32.42
26	สำนักงานสภามหาวิทยาลัย	2,460,000.00	1,222,174.34	1,237,825.66	49.68	1,327,652.34	1,132,347.66	53.97	1,453,856.34	1,006,143.66	59.10	1,652,957.84	807,042.16	67.19
27	โรงเรียนสาธิต	80,568,868.00	35,251,797.67	45,317,070.33	43.75	42,282,832.07	38,286,035.93	52.48	47,619,106.31	32,949,761.69	59.10	56,353,545.50	24,215,322.50	69.94
28	บริหารทรัพย์สินและรายได้	69,596,000.00	33,155,959.24	36,440,040.76	47.64	40,279,025.70	29,316,974.30	57.88	46,737,570.90	22,858,429.10	67.16	53,459,184.08	16,136,815.92	76.81
	รวมจัดสรร	818,018,825.00	329,410,534.94	486,208,290.06	40.27	388,338,625.14	429,680,199.86	47.47	446,153,191.97	371,865,633.03	54.54	517,897,362.19	300,121,462.81	63.31

หมายเหตุ โอนงบประมาณแผ่นดิน ตามพรบโอน
งบประมาณ จำนวน 10,300,000 บาท

ตารางที่ 2 แสดงรายงานการตั้งเบิกสะสมงบประมาณแผ่นดิน ประจำปีงบประมาณ พ.ศ. 2563 เดือน ตุลาคม -มิถุนายน พ.ศ. 2563

ลำดับที่	หน่วยงาน	งบบุคลากร		งบเงินอุดหนุน		งบลงทุน		ตั้งเบิก	งบอุดหนุนบุคลากร			งบเงินอุดหนุน (ยุทธศาสตร์)		รวมทั้งสิ้นจัดสรร	รวมเบิกใช้	คงเหลือ	ร้อยละ
		จัดสรร	ตั้งเบิก	จัดสรร	ตั้งเบิก	ครุภัณฑ์	ที่ดินสิ่งก่อสร้าง		อุดหนุนบุคลากร	ตั้งเบิก	ร้อยละ	จัดสรร	ตั้งเบิก				
1	คณะครุศาสตร์			1,213,486.00	568,846.38			-				1,656,100.00	319,681.35	2,869,586.00	888,527.73	1,981,058.27	30.96
2	คณะมนุษยศาสตร์และสังคมศาสตร์			1,134,900.00	838,441.59							957,814.00	260,728.00	2,092,714.00	1,099,169.59	993,544.41	52.52
3	คณะวิทยาการจัดการ			1,631,000.00	1,387,760.11							630,805.00	141,880.52	2,261,805.00	1,529,640.63	732,164.37	67.63
4	คณะวิทยาศาสตร์และเทคโนโลยี			2,025,500.00	1,353,278.20	3,786,333.40		275,000.00				463,835.00	179,215.99	6,275,668.40	1,807,494.19	4,468,174.21	28.80
5	- งานศูนย์วิทยาศาสตร์			1,500,000.00	1,499,800.72							-	-	1,500,000.00	1,499,800.72	199.28	99.99
6	คณะเทคโนโลยีอุตสาหกรรม			1,561,400.00	1,057,678.55	1,974,800.00		1,974,800.00				134,950.00	81,060.00	3,671,150.00	3,113,538.55	557,611.45	84.81
7	คณะเทคโนโลยีการเกษตร			468,700.00	200,414.08	2,129,300.00		2,140,000.00				188,810.00	34,536.00	2,786,810.00	2,374,950.08	411,859.92	85.22
8	คณะสาธารณสุขศาสตร์			1,283,100.00	891,634.32	1,197,861.00		1,197,861.00				497,766.00	186,148.90	2,978,727.00	2,275,644.22	703,082.78	76.40
9	วิทยาลัยนวัตกรรมการจัดการ			257,300.00	109,142.50							701,502.00	107,549.33	958,802.00	216,691.83	742,110.17	22.60
10	มรภ. วไลยฯสระแก้ว			185,700.00	141,068.10							1,745,725.00	66,386.00	1,931,425.00	207,454.10	1,723,970.90	10.74
11	บัณฑิตวิทยาลัย			5,800.00	-								-	5,800.00	-	5,800.00	-
12	สำนักงานอธิการบดี	83,607,000.00	58,636,730.45	22,265,610.74	17,318,960.31		74,668,051.86	6,175,256.58	238,747,900.00	192,735,942.14	80.73	1,000,000.00	-	420,288,562.60	274,866,889.48	145,421,673.12	65.40
13	- งานวิเทศสัมพันธ์			100,000.00	62,668.20								-	100,000.00	62,668.20	37,331.80	62.67
14	กองนโยบายและแผน			2,845,914.00	175,746.41							395,600.00	44,593.00	3,241,514.00	220,339.41	3,021,174.59	6.80
15	- งานมาตรฐานและจัดการคุณภาพ			428,400.00	181,981.34							500,000.00	195,722.00	928,400.00	377,703.34	550,696.66	40.68
17	- งานศิลปวัฒนธรรม			645,000.00	440,096.25									645,000.00	440,096.25	204,903.75	68.23
18	สำนักส่งเสริมวิชาการและงานทะเบียน			704,300.00	423,776.30							5,172,300.00	911,051.11	5,876,600.00	1,334,827.41	4,541,772.59	22.71
19	- งานศูนย์ภาษา			-								958,000.00	753,176.05	958,000.00	753,176.05	204,823.95	78.62
20	- งานศึกษาทั่วไป			705,800.00	290,454.48									705,800.00	290,454.48	415,345.52	41.15
21	สำนักส่งเสริมการเรียนรู้และและบริการวิชาการ			175,800.00	94,641.40							4,808,593.00	2,157,640.70	4,984,393.00	2,252,282.10	2,732,110.90	45.19
22	- งานอนุรักษ์พันธ์พืช			1,000,000.00	783,961.40								-	1,000,000.00	783,961.40	216,038.60	78.40
23	สำนักวิทยบริการและเทคโนโลยีสารสนเทศ			688,500.00	558,995.82									688,500.00	558,995.82	129,504.18	81.19
24	สถาบันวิจัยและพัฒนา			5,800.00	-									5,800.00	-	5,800.00	-
25	- บัณฑิตวิทยาลัย (UBI)											1,255,500.00	471,861.44	1,255,500.00	471,861.44	783,638.56	37.58
26	สำนักงานสภามหาวิทยาลัย			285,000.00	243,544.40									285,000.00	243,544.40	41,455.60	85.45
27	โรงเรียนสาธิต			11,969,000.00	10,604,797.54	2,464,643.00		2,464,643.00				600,000.00	599,969.27	15,033,643.00	13,669,409.81	1,364,233.19	90.93
รวม		83,607,000.00	58,636,730.45	53,086,010.74	39,227,688.40	11,552,937.40	74,668,051.86	14,227,560.58	238,747,900.00	192,735,942.14	80.73	21,667,300.00	6,511,199.66	483,329,200.00	311,339,121.23	171,990,078.77	64.42

หมายเหตุ โอนหมวดงบประมาณ ตามพรบโอน
งบประมาณ จำนวน 10,300,000 บาท

ตารางที่ 3 แสดงรายงานการตั้งเบิกสะสมงบประมาณ รายได้ ประจำปีงบประมาณ พ.ศ. 2563 เดือน ตุลาคม - มิถุนายน พ.ศ. 2563

ลำดับที่	หน่วยงาน	งบบุคลากร		งบดำเนินงาน		งบลงทุน			งบรายจ่ายอื่น		รวมทั้งสิ้นจัดสรร	รวมเบิกใช้	คงเหลือ	ร้อยละ
		จัดสรร	ตั้งเบิก	จัดสรร	ตั้งเบิก	ครุภัณฑ์	ที่ดินสิ่งก่อสร้าง	ตั้งเบิก	จัดสรร	ตั้งเบิก				
1	คณะครุศาสตร์			6,692,314.00	2,030,529.19	316,000.00	-	187,438.11			7,008,314.00	2,217,967.30	4,790,346.70	31.65
2	คณะมนุษยศาสตร์และสังคมศาสตร์			5,594,144.40	3,166,397.63	1,648,060.00	96,995.60	1,786,924.60			7,339,200.00	4,953,322.23	2,385,877.77	67.49
3	คณะวิทยาการจัดการ			7,507,613.20	2,921,484.98	3,679,786.80	1,500,000.00	4,054,336.80			12,687,400.00	6,975,821.78	5,711,578.22	54.98
4	คณะวิทยาศาสตร์และเทคโนโลยี			2,769,800.00	1,392,739.82	688,800.00	1,100,000.00	1,331,554.15			4,558,600.00	2,724,293.97	1,834,306.03	59.76
5	- งานศูนย์วิทยาศาสตร์			800,000.00	783,539.40	400,000.00		395,258.00			1,200,000.00	1,178,797.40	21,202.60	98.23
6	คณะเทคโนโลยีอุตสาหกรรม			2,184,300.00	871,724.85	357,000.00	1,165,000.00	703,284.00			3,706,300.00	1,575,008.85	2,131,291.15	42.50
7	คณะเทคโนโลยีการเกษตร			1,124,600.00	652,270.72						1,124,600.00	652,270.72	472,329.28	58.00
8	คณะสาธารณสุขศาสตร์			3,702,310.80	1,675,174.92	600,709.20		133,444.10			4,303,020.00	1,808,619.02	2,494,400.98	42.03
9	วิทยาลัยนวัตกรรมการจัดการ			3,057,423.20	1,099,078.85	49,476.80	172,900.00	222,376.80			3,279,800.00	1,321,455.65	1,958,344.35	40.29
10	มรภ. วไลยฯสระแก้ว			886,900.00	711,832.60	88,000.00		88,000.00			974,900.00	799,832.60	175,067.40	82.04
11	บัณฑิตวิทยาลัย			10,321,508.00	5,170,015.28	170,992.00		165,608.77			10,492,500.00	5,335,624.05	5,156,875.95	50.85
12	สำนักงานอธิการบดี	30,000,000.00	18,358,512.91	55,912,743.89	31,729,730.20	7,195,756.11	237,000.00	6,653,922.98	5,676,300.00	3,175,330.92	99,021,800.00	59,917,497.01	39,104,302.99	60.51
13	- งานวิเทศสัมพันธ์			1,000,000.00	1,364.25						1,000,000.00	1,364.25	998,635.75	0.14
14	กองนโยบายและแผน			3,833,866.00	376,512.55	33,000.00		16,901.51			3,866,866.00	393,414.06	3,473,451.94	10.17
15	- งานมาตรฐานและจัดการคุณภาพ			300,000.00	21,519.70						300,000.00	21,519.70	278,480.30	7.17
16	กองพัฒนานักศึกษา					30,000.00		2,615.08	8,846,300.00	2,082,799.26	8,876,300.00	2,085,414.34	6,790,885.66	23.49
17	- งานศิลปวัฒนธรรม			150,000.00	880.00						150,000.00	880.00	149,120.00	0.59
18	สำนักส่งเสริมวิชาการและงานทะเบียน			16,983,671.00	13,383,449.72	221,329.00		135,569.00			17,205,000.00	13,519,018.72	3,685,981.28	78.58
19	- งานศูนย์ภาษา			280,000.00	188,252.77						280,000.00	188,252.77	91,747.23	67.23
20	- งานศึกษาทั่วไป			573,500.00	150,472.33	30,000.00					603,500.00	150,472.33	453,027.67	24.93
21	สำนักส่งเสริมการเรียนรู้และและบริการ			207,100.00	47,469.69	19,900.00		19,900.00			227,000.00	67,369.69	159,630.31	29.68
22	สำนักวิทยบริการและเทคโนโลยีสารสนเทศ			796,400.00	325,283.25	102,100.00		102,078.00			898,500.00	427,361.25	471,138.75	47.56
23	สถาบันวิจัยและพัฒนา					8,025.00		8,025.00	5,671,775.00	2,681,905.06	5,679,800.00	2,689,930.06	2,989,869.94	47.36
24	- บัณฑิตวิทยาลัย (UBI)			200,000.00							200,000.00	-	200,000.00	-
25	สำนักงานสภามหาวิทยาลัย			2,140,011.00	1,374,424.44	34,989.00		34,989.00			2,175,000.00	1,409,413.44	765,586.56	64.80
26	โรงเรียนสาธิต	24,240,000.00	17,738,266.00	34,750,894.00	21,137,401.41	6,324,331.00	220,000.00	3,808,468.28			65,535,225.00	42,684,135.69	51,071,900.64	65.13
27	บริหารทรัพย์สินและรายได้	15,299,000.00	11,646,279.75	52,033,114.00	37,392,798.54	4,663,886.00		4,420,105.79			71,996,000.00	53,459,184.08	55,394,095.81	74.25
รวม		69,539,000.00	47,743,058.66	213,802,213.49	126,984,232.18	26,662,140.91	4,491,895.60	24,270,799.97	20,194,375.00	7,940,035.24	334,689,625.00	206,938,126.05	127,751,498.95	61.83

ตารางที่ 4 แสดงรายงานการตั้งเบิกงบประมาณแผ่นดินและ รายได้ ประจำปีงบประมาณ พ.ศ. 2563 เดือน ตุลาคม - มิถุนายน พ.ศ. 2563

ลำดับที่	หน่วยงาน	งบบุคลากร		งบดำเนินงาน		งบอุดหนุน		งบลงทุน			งบอุดหนุนบุคลากร		งบรายจ่ายอื่น		งบอุดหนุน (ยุทธศาสตร์)		รวมทั้งสิ้นจัดสรร	รวมเบิกใช้	คงเหลือ	ร้อยละ
		จัดสรร	ตั้งเบิก	จัดสรร	ตั้งเบิก	จัดสรร	ตั้งเบิก	ครุภัณฑ์	ที่ดินสิ่งก่อสร้าง	ตั้งเบิก	จัดสรร	ตั้งเบิก	จัดสรร	ตั้งเบิก	จัดสรร	ตั้งเบิก				
1	คณะครุศาสตร์			6,692,314.00	2,030,529.19	1,213,486.00	568,846.38	316,000.00	-	187,438.11		-		-	1,656,100.00	319,681.35	9,877,900.00	3,106,495.03	6,771,404.97	31.45
2	คณะมนุษยศาสตร์และสังคมศาสตร์			5,594,144.40	3,166,397.63	1,134,900.00	838,441.59	1,648,060.00	96,995.60	1,786,924.60		-		-	957,814.00	260,728.00	9,431,914.00	6,052,491.82	3,379,422.18	64.17
3	คณะวิทยาการจัดการ			7,507,613.20	2,921,484.98	1,631,000.00	1,387,760.11	3,679,786.80	1,500,000.00	4,054,336.80		-		-	630,805.00	141,880.52	14,949,205.00	8,505,462.41	6,443,742.59	56.90
4	คณะวิทยาศาสตร์และเทคโนโลยี			2,769,800.00	1,392,739.82	2,025,500.00	1,353,278.20	4,475,133.40	1,100,000.00	1,606,554.15		-		-	463,835.00	179,215.99	10,834,268.40	4,531,788.16	6,302,480.24	41.83
5	- งานศูนย์วิทยาศาสตร์			800,000.00	783,539.40	1,500,000.00	1,499,800.72	400,000.00		395,258.00		-		-	-	-	2,700,000.00	2,678,598.12	21,401.88	99.21
6	คณะเทคโนโลยีอุตสาหกรรม			2,184,300.00	871,724.85	1,561,400.00	1,057,678.55	2,331,800.00	1,165,000.00	2,678,084.00		-		-	134,950.00	81,060.00	7,377,450.00	4,688,547.40	2,688,902.60	63.55
7	คณะเทคโนโลยีการเกษตร			1,124,600.00	652,270.72	468,700.00	200,414.08	2,129,300.00		2,140,000.00		-		-	188,810.00	34,536.00	3,911,410.00	3,027,220.80	884,189.20	77.39
8	คณะสาธารณสุขศาสตร์			3,702,310.80	1,675,174.92	1,283,100.00	891,634.32	1,798,570.20		1,331,305.10		-		-	497,766.00	186,148.90	7,281,747.00	4,084,263.24	3,197,483.76	56.09
9	วิทยาลัยนวัตกรรมการจัดการ			3,057,423.20	1,099,078.85	257,300.00	109,142.50	49,476.80	172,900.00	222,376.80		-		-	701,502.00	107,549.33	4,238,602.00	1,538,147.48	2,700,454.52	36.29
10	มรภ. วไลยสารแก้ว			886,900.00	711,832.60	185,700.00	141,068.10	88,000.00		88,000.00		-		-	1,745,725.00	66,386.00	2,906,325.00	1,007,286.70	1,899,038.30	34.66
11	บัณฑิตวิทยาลัย			10,321,508.00	5,170,015.28	5,800.00	-	170,992.00		165,608.77		-		-	-	-	10,498,300.00	5,335,624.05	5,162,675.95	50.82
12	สำนักงานอธิการบดี	113,607,000.00	76,995,243.36	55,912,743.89	31,729,730.20	22,265,610.74	17,318,960.31	7,195,756.11	74,905,051.86	12,829,179.56	238,747,900.00	192,735,942.14	5,676,300.00	3,175,330.92	1,000,000.00	-	519,310,362.60	334,784,386.49	184,525,976.11	64.47
13	- งานวิเทศสัมพันธ์			1,000,000.00	1,364.25	100,000.00	62,668.20	-		-		-		-	-	-	1,100,000.00	64,032.45	1,035,967.55	5.82
14	กองนโยบายและแผน			3,833,866.00	376,512.55	2,845,914.00	175,746.41	33,000.00		16,901.51		-		-	395,600.00	44,593.00	7,108,380.00	613,753.47	6,494,626.53	8.63
15	- งานมาตรฐานและจัดการคุณภาพ			300,000.00	21,519.70	428,400.00	181,981.34	-		-		-		-	500,000.00	195,722.00	1,228,400.00	399,223.04	829,176.96	32.50
16	กองพัฒนานักศึกษา			-	-	-	-	30,000.00		2,615.08		-	8,846,300.00	2,082,799.26	-	-	8,876,300.00	2,085,414.34	6,790,885.66	23.49
17	- งานศิลปวัฒนธรรม			150,000.00	880.00	645,000.00	440,096.25	-		-		-		-	-	-	795,000.00	440,976.25	354,023.75	55.47
18	สำนักส่งเสริมวิชาการและงานทะเบียน			16,983,671.00	13,383,449.72	704,300.00	423,776.30	221,329.00		135,569.00		-		-	5,172,300.00	911,051.11	23,081,600.00	14,853,846.13	8,227,753.87	64.35
19	- งานศูนย์ภาษา			280,000.00	188,252.77	-	-	-		-		-		-	958,000.00	753,176.05	1,238,000.00	941,428.82	296,571.18	76.04
20	- งานศึกษาทั่วไป			573,500.00	150,472.33	705,800.00	290,454.48	30,000.00		-		-		-	-	-	1,309,300.00	440,926.81	868,373.19	33.68
21	สำนักส่งเสริมการเรียนรู้และและบริการวิชาการ			207,100.00	47,469.69	175,800.00	94,641.40	19,900.00		19,900.00		-		-	4,808,593.00	2,157,640.70	5,211,393.00	2,319,651.79	2,891,741.21	44.51
22	- งานอนุรักษ์พันธุพืช					1,000,000.00	783,961.40	-		-		-		-	-	-	1,000,000.00	783,961.40	216,038.60	78.40
23	สำนักวิทยบริการและเทคโนโลยีสารสนเทศ			796,400.00	325,283.25	688,500.00	558,995.82	102,100.00	-	102,078.00		-		-	-	-	1,587,000.00	986,357.07	600,642.93	62.15
24	สถาบันวิจัยและพัฒนา			-	-	5,800.00	-	8,025.00		8,025.00		-	5,671,775.00	2,681,905.06	-	-	5,685,600.00	2,689,930.06	2,995,669.94	47.31
25	- บมเพาะวิสาหกิจ (UBI)			200,000.00	-	-	-	-		-		-		-	1,255,500.00	471,861.44	1,455,500.00	471,861.44	983,638.56	32.42
26	สำนักงานสภามหาวิทยาลัย			2,140,011.00	1,374,424.44	285,000.00	243,544.40	34,989.00		34,989.00		-		-	-	-	2,460,000.00	1,652,957.84	807,042.16	67.19
27	โรงเรียนสาธิต	24,240,000.00	17,738,266.00	34,750,894.00	21,137,401.41	11,969,000.00	10,604,797.54	8,788,974.00	220,000.00	6,273,111.28		-		-	600,000.00	599,969.27	80,568,868.00	56,353,545.50	24,215,322.50	69.94
28	บริหารทรัพย์สินและรายได้	15,299,000.00	11,646,279.75	52,033,114.00	37,392,798.54	-	-	4,663,886.00		4,420,105.79		-		-	-	-	71,996,000.00	53,459,184.08	18,536,815.92	74.25
รวม		153,146,000.00	106,379,789.11	213,802,213.49	126,604,347.09	53,086,010.74	39,227,688.40	38,215,078.31	79,159,947.46	38,498,360.55	238,747,900.00	192,735,942.14	20,194,375.00	7,940,035.24	21,667,300.00	6,511,199.66	818,018,825.00	517,897,362.19	300,121,462.81	63.31

เดือน	%เบิกจ่าย สะสม
	เป้าหมาย
ตค.62	7.67
พย.62	13.95
ธค.62	22.67
มค.63	29.38
กพ.63	36.28
มีค.63	45.16
เมย.63	47.80
พค.63	54.54
มีย.63	63.31
กค.63	
สค.63	
กย.63	-

ตารางที่ 5 แสดงร้อยละผลการตั้งเบิกงบประมาณสะสมเปรียบเทียบกับเป้าหมายการเบิกจ่าย งบประมาณ พ.ศ. 2563

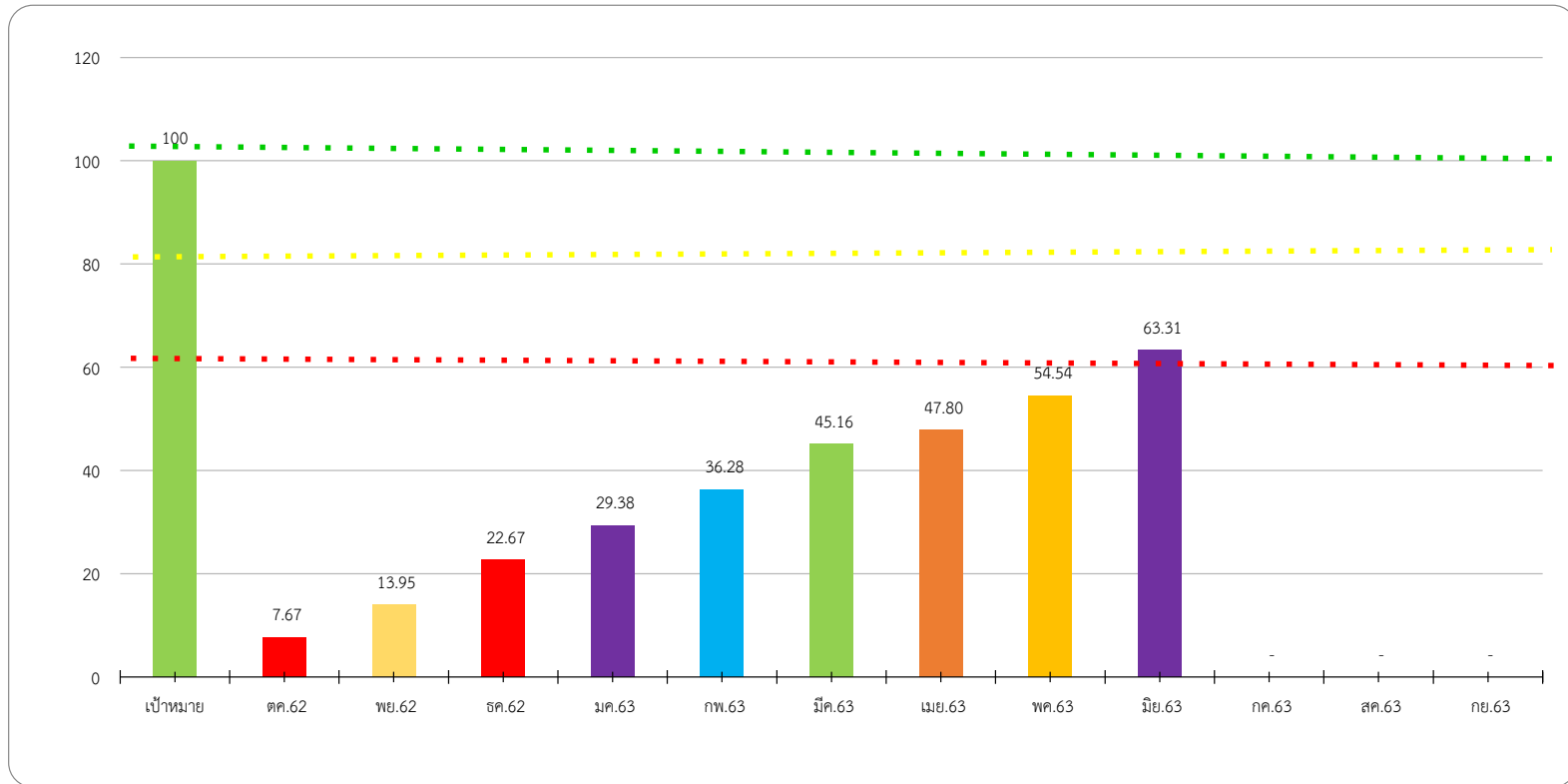

คำอธิบายจากตารางแผนภูมิ

- แผนภูมิแท่งแสดงเป้าหมายการเบิกใช้งบประมาณ คิดเป็นร้อยละ 100%
- เป็นแผนภูมิแสดงถึงผลเฉลี่ยการเบิกจ่าย ของทุกหน่วยงาน ประกอบด้วยงบประมาณแผ่นดิน งบประมาณรายได้ แผ่นดิน และรายได้) ประจำเดือน ตุลาคม - เมย. พ.ศ. 2563 คิดเป็นร้อยละการเบิกใช้ 47.80 % มากกว่า เดือน มีค. 2.64 %
- เป็นแผนภูมิแสดงถึงผลเฉลี่ยการเบิกจ่าย ของทุกหน่วยงาน ประกอบด้วยงบประมาณแผ่นดิน งบประมาณรายได้ แผ่นดิน และรายได้) ประจำเดือน ตุลาคม -พ.ศ. 2563 คิดเป็นร้อยละการเบิกใช้ 54.54 % มากกว่า เดือน เมย. 8.74%
- เป็นแผนภูมิแสดงถึงผลเฉลี่ยการเบิกจ่าย ของทุกหน่วยงาน ประกอบด้วยงบประมาณแผ่นดิน งบประมาณรายได้ แผ่นดิน และรายได้) ประจำเดือน ตุลาคม -มีย พ.ศ. 2563 คิดเป็นร้อยละการเบิก 63.31% มากกว่า เดือน พค 8.77%

ข้อมูลสรุปจากระบบ 3 มิติ ณ วันที่ 2 กค. พ.ศ.2563

โดย นส.เนตรศรินทร์ พิมพ์จันทร์