

ตารางที่ 1 แสดงแผนและผลการตั้งเบิกงบประมาณภาพรวม ประจำปีงบประมาณ พ.ศ. 2560 เดือนตุลาคม-2 สิงหาคม 2560

ลำดับ	หน่วยงาน	งบจัดสรร	เบิกใช้			เบิกใช้			เบิกใช้			เป้าหมายสะสมไตรมาสที่ 3 73%	เบิกใช้		
			เมย.-60			พ.ค.-60			รวมไตรมาสที่ 3				ก.ค.-60		
			รวมเบิก	ร้อยละ	คงเหลือ	รวมเบิก	ร้อยละ	คงเหลือ	รวมเบิก	ร้อยละ	คงเหลือ		รวมเบิก	ร้อยละ	คงเหลือ
1	คณะครุศาสตร์	7,088,800	3,446,236.39	48.62	3,642,563.61	3,886,271.46	54.82	3,202,528.54	4,281,257.63	60.39	2,807,542.37	855,353.12	5,056,711.74	71.33	12,145,511.74
	- ศูนย์พัฒนาครู	2,133,900	1,327,337.81	62.20	806,562.19	1,473,580.81	69.06	660,319.19	1,818,037.81	85.20	315,862.19	785,069.24	2,058,127.11	96.45	4,192,027.11
2	คณะมนุษยศาสตร์และสังคมศาสตร์	7,410,800	4,575,374.03	61.74	2,835,425.97	4,918,810.44	66.37	2,491,989.56	5,535,030.70	74.69	1,875,769.30	1,957,861.64	6,253,494.40	84.38	13,664,294.40
3	คณะวิทยาการจัดการ	9,287,800	3,823,935.53	41.17	5,463,864.47	4,555,612.85	49.05	4,732,187.15	5,460,198.31	58.79	3,827,601.69	1,095,097.43	6,168,573.70	66.42	15,456,373.70
4	คณะวิทยาศาสตร์และเทคโนโลยี	18,447,600	15,925,150.07	86.33	2,522,449.93	16,323,567.29	88.49	2,124,032.71	16,905,813.85	91.64	1,541,786.15	1,060,332.39	17,158,257.47	93.01	35,605,857.47
	- คณะสาธารณสุขศาสตร์	4,552,400.00	2,099,762.10	46.12	2,452,637.90	2,411,645.10	52.98	2,140,754.90	2,880,532.90	63.28	1,671,867.10	959,610.48	3,662,693.25	80.46	8,215,093.25
5	คณะเทคโนโลยีอุตสาหกรรม	6,914,500	4,099,207.57	59.28	2,815,292.43	4,274,255.20	61.82	2,640,244.80	4,577,971.28	66.21	2,336,528.72	2,321,935.46	5,248,500.57	75.91	12,163,000.57
6	คณะเทคโนโลยีการเกษตร	2,152,400	1,588,137.61	73.78	564,262.39	1,729,642.45	80.36	422,757.55	1,896,130.53	88.09	256,269.47	695,283.25	2,003,929.84	93.10	4,156,329.84
7	วิทยาลัยนวัตกรรมการจัดการ	8,172,400	5,792,490.77	70.88	2,379,909.23	5,847,095.70	71.55	2,325,304.30	6,016,272.66	73.62	2,156,127.34	3,586,623.14	6,052,289.02	74.06	14,224,689.02
8	ศูนย์ สระแก้ว	492,900	186,375.30	37.81	306,524.70	214,944.30	43.61	277,955.70	226,493.30	45.95	266,406.70	56,842.40	237,493.30	48.18	730,393.30
9	บัณฑิตวิทยาลัย	5,150,800	1,503,914.24	29.20	3,646,885.76	1,664,646.63	32.32	3,486,153.37	1,765,966.55	34.29	3,384,833.45	450,528.43	1,820,025.55	35.33	6,970,825.55
10	สำนักส่งเสริมวิชาการและงานทะเบียน	41,157,000	17,538,028.82	42.61	23,618,971.18	19,213,750.54	46.68	21,943,249.46	22,375,502.72	54.37	18,781,497.28	5,279,219.45	23,756,731.78	57.72	64,913,731.78
11	สำนักส่งเสริมการเรียนรู้และบริการวิชาการ	1,344,400	890,782.80	66.26	453,617.20	909,737.80	67.67	434,662.20	1,001,237.80	74.47	343,162.20	375,602.52	1,174,998.80	87.40	2,519,398.80
12	สำนักวิทยบริการและเทคโนโลยีสารสนเทศ	3,925,000	1,810,865.03	46.14	2,114,134.97	2,242,967.27	57.15	1,682,032.73	2,436,985.74	62.09	1,488,014.26	652,404.83	2,683,626.33	68.37	6,608,626.33
13	สถาบันวิจัยและพัฒนา	15,868,600	8,021,064.30	50.55	7,847,535.70	8,067,825.08	50.84	7,800,774.92	8,428,612.35	53.12	7,439,987.65	5,347,184.94	8,663,357.23	54.59	24,531,957.23
14	สำนักมาตรฐานและจัดการคุณภาพ	625,300	272,212.54	43.53	353,087.46	275,837.70	44.11	349,462.30	280,112.35	44.80	345,187.65	104,927.50	312,541.03	49.98	937,841.03
15	สำนักศึกษาทั่วไป	1,605,000	547,212.98	34.09	1,057,787.02	576,747.98	35.93	1,028,252.02	618,339.59	38.53	986,660.41	264,918.53	1,063,231.11	66.24	2,668,231.11
16	สำนักศิลปวัฒนธรรม	675,000	303,232.50	44.92	371,767.50	353,078.50	52.31	321,921.50	459,441.50	68.07	215,558.50	90,292.97	651,174.50	96.47	1,326,174.50
17	สำนักงานอธิการบดี - กองกลาง	508,482,400	278,489,459.91	54.77	229,992,940.09	302,467,590.15	59.48	206,014,809.85	357,445,813.33	70.30	151,036,586.67	75,224,644.97	384,783,682.70	75.67	893,266,082.70
18	- กองนโยบายและแผน	24,046,800	11,969,041.12	49.77	12,077,758.88	13,836,184.77	57.54	10,210,615.23	15,220,367.02	63.29	8,826,432.98	3,503,709.20	17,949,513.96	74.64	41,996,313.96
19	- กองพัฒนานักศึกษา	3,556,200	2,003,063.39	56.33	1,553,136.61	2,517,296.40	70.79	1,038,903.60	2,678,839.91	75.33	877,360.09	495,530.38	2,901,422.91	81.59	6,457,622.91
20	สำนักงานสภามหาวิทยาลัย	2,652,400	1,349,091.89	50.86	1,303,308.11	1,609,531.22	60.68	1,042,868.78	1,789,384.57	67.46	863,015.43	437,123.58	2,059,080.22	77.63	4,711,480.22
21	ศูนย์วิทยาศาสตร์	2,552,000	1,849,256.75	72.46	702,743.25	2,088,700.02	81.85	463,299.98	2,409,664.84	94.42	142,335.16	283,285.74	2,482,677.79	97.28	5,034,677.79
22	ศูนย์ภาษา	4,289,700	829,512.49	19.34	3,460,187.51	933,246.70	21.76	3,356,453.30	3,703,753.77	86.34	585,946.23	329,760.17	3,748,927.98	87.39	8,038,627.98
23	หน่วยงานวิเทศสัมพันธ์	1,000,000	625,687.60	62.57	374,312.40	735,383.10	73.54	264,616.90	861,896.10	86.19	138,103.90	138,200.89	936,957.59	93.70	1,936,957.59
24	หน่วยตรวจสอบภายใน	100,000	63,446.30	63.45	36,553.70	63,446.30	63.45	36,553.70	90,153.50	90.15	9,846.50	46,315.80	97,978.50	97.98	197,978.50
25	โรงเรียนสาธิต	50,887,000	24,045,596.67	47.25	26,841,403.33	26,380,067.16	51.84	24,506,932.84	31,269,853.55	61.45	19,617,146.45	7,306,679.67	38,547,219.77	75.75	89,434,219.77
รวมจัดสรร		734,571,100	394,975,476.51	53.77	339,595,623.49	429,571,462.92	58.48	304,999,637.08	502,433,664.16	68.40	232,137,435.84	113,704,338.11	547,533,218.15	74.54	187,037,881.85

ตารางที่ 2 แผนและผลการตั้งเบิกงบประมาณแผ่นดิน ประจำปีงบประมาณ พ.ศ. 2560 เดือน ตุลาคม -2 สิงหาคม 2560

หน่วย : บาท

ลำดับ ที่	หน่วยงาน	งบบุคลากร			งบดำเนินงาน			งบลงทุน			อุดหนุนบุคลากร			งบอุดหนุน			งบรายจ่ายอื่นๆ			รวมทั้งสิ้น จัดสรร	รวมเบิกใช้	ร้อยละ	คงเหลือ	
		จัดสรร	เบิกใช้	ร้อยละ	จัดสรร	เบิกใช้	ร้อยละ	ครุภัณฑ์	ที่ดินสิ่งก่อสร้าง	เบิกใช้	ร้อยละ	จัดสรร	เบิกใช้	ร้อยละ	จัดสรร	เบิกใช้	ร้อยละ	จัดสรร	เบิกใช้					ร้อยละ
1	คณะครุศาสตร์				690,000.00	689,981.13	100.00	899,000.00		889,919.00	98.99						874,500.00	484,674.23	55.42	2,463,500.00	2,064,574.36	83.81	398,925.64	
	- ศูนย์พัฒนาครู									-						2,133,900.00	2,058,127.11	96.45	2,133,900.00	2,058,127.11	96.45	75,772.89		
2	คณะมนุษยศาสตร์และสังคมศาสตร์				705,000.00	704,814.90	99.97	960,000.00		960,000.00	100.00						745,300.00	636,430.69	85.39	2,410,300.00	2,301,245.59	95.48	109,054.41	
3	คณะวิทยาการจัดการ				989,400.00	989,395.18	100.00										591,100.00	352,799.17	59.69	1,580,500.00	1,342,194.35	84.92	238,305.65	
4	คณะวิทยาศาสตร์และเทคโนโลยี				1,519,500.00	1,311,437.02	86.31	13,000,000.00		12,898,593.00	99.22						674,400.00	537,500.13	79.70	15,193,900.00	14,747,530.15	97.06	446,369.85	
	- คณะสาธารณสุขศาสตร์				2,310,000.00	1,949,333.25	84.39	200,000.00		200,000.00	100.00						-	-	-	2,510,000.00	2,149,333.25	85.63	360,666.75	
5	คณะเทคโนโลยีอุตสาหกรรม				1,348,500.00	1,259,934.11	93.43	2,350,000.00		2,350,000.00	100.00						353,000.00	272,123.30	77.09	4,051,500.00	3,882,057.41	95.82	169,442.59	
6	คณะเทคโนโลยีการเกษตร				490,500.00	490,115.59	99.92	434,500.00		433,000.00	99.65						230,000.00	172,752.85	75.11	1,155,000.00	1,095,868.44	94.88	59,131.56	
7	วิทยาลัยนวัตกรรมการจัดการ				46,500.00		-	4,815,000.00		4,708,346.68	97.78						336,600.00	170,696.00	50.71	5,198,100.00	4,879,042.68	93.86	319,057.32	
8	ศูนย์ สระแก้ว				110,400.00	44,887.00	40.66										62,000.00	26,277.00	42.38	172,400.00	71,164.00	41.28	101,236.00	
9	บัณฑิตวิทยาลัย				500,000.00	228,696.82	45.74										3,500.00		-	503,500.00	228,696.82	45.42	274,803.18	
10	สำนักส่งเสริมวิชาการและงานทะเบียน				2,000,000.00	917,221.98	45.86										3,500.00	2,355.00	67.29	2,003,500.00	919,576.98	45.90	1,083,923.02	
11	สำนักส่งเสริมการเรียนรู้และแนะแนววิชาการ						-										1,322,900.00	1,168,168.80	88.30	1,322,900.00	1,168,168.80	88.30	154,731.20	
12	สำนักวิทยบริการและเทคโนโลยีสารสนเทศ				848,969.50	306,332.63	36.08	471,030.50		431,028.10	91.51						1,103,500.00	667,251.80	60.47	2,423,500.00	1,404,612.53	57.96	1,018,887.47	
13	สถาบันวิจัยและพัฒนา						-						12,307,400.00	6,465,200.00	52.53	3,500.00		-	-	12,310,900.00	6,465,200.00	52.52	5,845,700.00	
14	สำนักมาตรฐานและจัดการคุณภาพ						-										526,500.00	240,474.50	45.67	526,500.00	240,474.50	45.67	286,025.50	
15	สำนักศึกษาทั่วไป				1,000,000.00	721,487.02	72.15										3,500.00		-	1,003,500.00	721,487.02	71.90	282,012.98	
16	สำนักศิลปวัฒนธรรม						-										675,000.00	651,174.50	96.47	675,000.00	651,174.50	96.47	23,825.50	
17	สำนักงานอธิการบดี - กองกลาง	78,291,200.00	69,150,195.29	88.32	28,120,500.00	13,074,776.53	46.50	2,433,300.00	117,231,700	73,089,279.00	61.64	213,035,400.00	174,134,856.15	81.74			3,500.00	-	-	439,115,600.00	329,449,106.97	75.03	109,666,493.03	
18	- กองนโยบายและแผน				500,000.00	410,116.32	82.02										1,778,400.00	1,118,232.03	62.88	2,278,400.00	1,528,348.35	67.08	750,051.65	
19	- กองพัฒนานักศึกษา						-												-	-	-	-		
20	สำนักงานสภามหาวิทยาลัย				500,000.00	243,536.30	48.71												-	500,000.00	243,536.30	48.71	256,463.70	
21	ศูนย์วิทยาศาสตร์				500,000.00	483,789.22	96.76										1,752,000.00	1,699,218.57	96.99	2,252,000.00	2,183,007.79	96.94	68,992.21	
22	ศูนย์ภาษา						-	2,500,000.00	2,500,000.00	100.00							1,489,700.00	977,634.90	65.63	3,989,700.00	3,477,634.90	87.17	512,065.10	
23	หน่วยงานวิเทศสัมพันธ์						-												-	-	-	-		
24	หน่วยตรวจสอบภายใน				100,000.00	97,978.50	97.98												-	100,000.00	97,978.50	97.98	2,021.50	
25	โรงเรียนสาธิต						-	825,000.00		800,000.00	96.97					7,517,000.00	6,916,402.61	92.01		8,342,000.00	7,716,402.61	92.50	625,597.39	
รวม		78,291,200.00	69,150,195.29	88.32	42,279,269.50	23,923,833.50	56.59	28,887,830.50	117,231,700	99,260,165.78	67.93	213,035,400.00	174,134,856.15	81.74	19,824,400.00	13,381,602.61	67.50	14,666,300.00	11,235,890.58	76.61	514,216,100.00	391,086,543.91	76.05	123,129,556.09

สรุป ณ วันที่ 2 ต.ค. 2560 ข้อมูลจากระบบ 3 มิติ

146,119,530.50

ตารางที่ 3 รายละเอียดการตั้งเบิกงบประมาณ งบรายได้ (บ.กศ.)ประจำปีงบประมาณ พ.ศ. 2560 (จำแนกตามรายละเอียดค่าใช้จ่าย)

มหาวิทยาลัยราชภัฏวไลยอลงกรณ์ ในพระบรมราชูปถัมภ์ จังหวัดปทุมธานี ณ เดือน ตุลาคม -2 สิงหาคม 2560

หน่วย : บาท

ลำดับที่	หน่วยงาน	งบบุคลากร		งบดำเนินงาน		งบลงทุน		งบอุดหนุน		งบรายจ่ายอื่นๆ		รวมทั้งสิ้นจัดสรร	รวมเบิกใช้	คงเหลือ	ร้อยละ
		จัดสรร	เบิกใช้	จัดสรร	เบิกใช้	จัดสรร	เบิกใช้	จัดสรร	เบิกใช้	จัดสรร	เบิกใช้				
1	คณะครุศาสตร์			3,272,400.00	2,249,328.14	-						3,272,400.00	2,249,328.14	1,023,071.86	68.74
	- ศูนย์พัฒนาครู			-								-	-	-	
2	คณะมนุษยศาสตร์และสังคมศาสตร์			3,551,100.00	2,609,231.39							3,551,100.00	2,609,231.39	941,868.61	73.48
3	คณะวิทยาการจัดการ			4,903,756.60	3,330,938.52	529,843.40	480,412.60					5,433,600.00	3,811,351.12	1,622,248.88	70.14
4	คณะวิทยาศาสตร์และเทคโนโลยี			1,472,625.00	1,127,029.54	851,675.00	534,099.84					2,324,300.00	1,661,129.38	663,170.62	71.47
	- คณะสาธารณสุขศาสตร์			1,241,701.00	961,282.00	187,999.00	187,999.00					1,429,700.00	1,149,281.00	280,419.00	80.39
5	คณะเทคโนโลยีอุตสาหกรรม			1,673,000.00	726,307.85	350,000.00	187,974.31					2,023,000.00	914,282.16	1,108,717.84	45.19
6	คณะเทคโนโลยีการเกษตร			710,800.00	635,424.93							710,800.00	635,424.93	75,375.07	89.40
7	วิทยาลัยนวัตกรรมการจัดการ			2,101,700.00	932,058.35							2,101,700.00	932,058.35	1,169,641.65	44.35
8	ศูนย์ สระแก้ว			224,400.00	113,048.20							224,400.00	113,048.20	111,351.80	50.38
9	บัณฑิตวิทยาลัย			3,253,600.00	1,313,308.18							3,253,600.00	1,313,308.18	1,940,291.82	40.36
10	สำนักส่งเสริมวิชาการและงานทะเบียน			32,448,237.00	21,539,063.80	129,363.00	129,363.00					32,577,600.00	21,668,426.80	10,909,173.20	66.51
11	สำนักส่งเสริมการเรียนรู้และบริการวิชาการ			15,500.00	6,830.00							15,500.00	6,830.00	8,670.00	44.06
12	สำนักวิทยบริการและเทคโนโลยีสารสนเทศ			1,051,500.00	831,313.80							1,051,500.00	831,313.80	220,186.20	79.06
13	สถาบันวิจัยและพัฒนา			1,500.00	-							1,500.00	-	1,500.00	-
14	สำนักมาตรฐานและจัดการคุณภาพ			98,800.00	72,066.53							98,800.00	72,066.53	26,733.47	72.94
15	สำนักศึกษาทั่วไป			341,500.00	191,196.09	80,000.00	71,690.00					421,500.00	262,886.09	158,613.91	62.37
16	สำนักศิลปวัฒนธรรม			-								-	-	-	-
17	สำนักงานอธิการบดี - กองกลาง	27,650,000.00	27,642,767.23	15,675,726.00	13,441,468.72	331,474.00	331,474.00					43,657,200.00	41,415,709.95	2,241,490.05	94.87
18	- กองนโยบายและแผน			20,237,800.00	15,409,775.50	1,000,000.00	739,372.94					21,237,800.00	16,149,148.44	5,088,651.56	76.04
19	- กองพัฒนานักศึกษา			-								-	-	-	-
20	สำนักงานสภามหาวิทยาลัย			1,215,000.00	1,155,600.00	22,000.00	21,828.00					1,237,000.00	1,177,428.00	59,572.00	95.18
21	ศูนย์วิทยาศาสตร์					210,000.00	209,710.00					210,000.00	209,710.00	290.00	99.86
22	ศูนย์ภาษา			168,377.00	166,557.23	41,623.00	41,623.00					210,000.00	208,180.23	1,819.77	99.13
23	หน่วยงานวิเทศสัมพันธ์			700,000.00	672,969.74	-						700,000.00	672,969.74	27,030.26	96.14
24	หน่วยตรวจสอบภายใน			-		-						-	-	-	-
25	โรงเรียนสาธิต			-		1,053,923.00	749,287.80	41,491,077.00	30,081,529.36			42,545,000.00	30,830,817.16	11,714,182.84	72.47
รวม		27,650,000.00	27,642,767.23	94,359,022.60	67,484,798.51	4,787,900.40	3,684,834.49	41,491,077.00	30,081,529.36	-	-	168,288,000.00	128,893,929.59	39,394,070.41	76.59

ตารางที่ 4 รายละเอียดการตั้งเบิกงบประมาณ งบรายได้ (กศ.ปช.) ประจำปีงบประมาณ พ.ศ. 2560 (จำนวนตามรายละเอียดค่าใช้จ่าย)

มหาวิทยาลัยราชภัฏวไลยอลงกรณ์ ในพระบรมราชูปถัมภ์ จังหวัดปทุมธานี ณ เดือน ตุลาคม - 2 สิงหาคม พ.ศ.2560

หน่วย : บาท

ลำดับที่	หน่วยงาน	งบบุคลากร		งบดำเนินงาน		งบลงทุน		งบอุดหนุน		งบรายจ่ายอื่นๆ		รวมทั้งสิ้นจัดสรร	รวมเบิกใช้	คงเหลือ	ร้อยละ		
		จัดสรร	เบิกใช้	จัดสรร	เบิกใช้	จัดสรร	เบิกใช้	จัดสรร	เบิกใช้	จัดสรร	เบิกใช้						
1	คณะครุศาสตร์			1,352,900.00	742,809.24							1,352,900.00	742,809.24	610,090.76	54.90		
	- ศูนย์พัฒนาครู											-	-	-	-		
2	คณะมนุษยศาสตร์และสังคมศาสตร์			911,190.00	816,141.42	538,210.00	526,876.00					1,449,400.00	1,343,017.42	106,382.58	92.66		
3	คณะวิทยาการจัดการ			2,013,705.10	759,843.33	259,994.90	255,184.90					2,273,700.00	1,015,028.23	1,258,671.77	44.64		
4	คณะวิทยาศาสตร์และเทคโนโลยี			886,670.00	711,357.94	42,730.00	38,240.00					929,400.00	749,597.94	179,802.06	80.65		
	- คณะสาธารณสุขศาสตร์			332,000.00	83,679.00	280,700.00	280,400.00					612,700.00	364,079.00	248,621.00	59.42		
5	คณะเทคโนโลยีอุตสาหกรรม			220,491.00	102,700.00	619,509.00	349,461.00					840,000.00	452,161.00	387,839.00	53.83		
6	คณะเทคโนโลยีการเกษตร			236,600.00	223,330.87	50,000.00	49,305.60					286,600.00	272,636.47	13,963.53	95.13		
7	วิทยาลัยนวัตกรรมการจัดการ			860,610.00	229,197.99	11,990.00	11,990.00					872,600.00	241,187.99	631,412.01	27.64		
8	ศูนย์ สระแก้ว			96,100.00	53,281.10							96,100.00	53,281.10	42,818.90	55.44		
9	บัณฑิตวิทยาลัย			1,393,700.00	278,020.55							1,393,700.00	278,020.55	1,115,679.45	19.95		
10	สำนักส่งเสริมวิชาการและงานทะเบียน			6,575,900.00	1,168,728.00							6,575,900.00	1,168,728.00	5,407,172.00	17.77		
11	สำนักส่งเสริมการเรียนรู้และบริการวิชาการ			6,000.00	-							6,000.00	-	6,000.00	-		
12	สำนักวิทยบริการและเทคโนโลยีสารสนเทศ			450,000.00	447,700.00							450,000.00	447,700.00	2,300.00	99.49		
13	สถาบันวิจัยและพัฒนา									3,556,200.00	2,198,157.23	3,556,200.00	2,198,157.23	1,358,042.77	61.81		
14	สำนักมาตรฐานและจัดการคุณภาพ											-	-	-	-		
15	สำนักศึกษาทั่วไป			180,000.00	78,858.00							180,000.00	78,858.00	101,142.00	43.81		
16	สำนักศิลปวัฒนธรรม											-	-	-	-		
17	สำนักงานอธิการบดี - กองกลาง	7,000,000.00	284,358.06	9,635,357.00	8,028,432.12	253,400.00	251,581.00					8,820,843.00	5,354,494.60	25,709,600.00	13,918,865.78	11,790,734.22	54.14
18	- กองนโยบายและแผน			130,600.00	51,998.42	400,000.00	220,018.75					530,600.00	272,017.17	258,582.83	51.27		
19	- กองพัฒนานักศึกษา									3,556,200.00	2,901,422.91	3,556,200.00	2,901,422.91	654,777.09	81.59		
20	สำนักงานสภามหาวิทยาลัย			915,400.00	638,115.92							915,400.00	638,115.92	277,284.08	69.71		
21	ศูนย์วิทยาศาสตร์					90,000.00	89,960.00					90,000.00	89,960.00	40.00	99.96		
22	ศูนย์ภาษา			90,000.00	63,112.85							90,000.00	63,112.85	26,887.15	70.13		
23	หน่วยงานวิเทศสัมพันธ์			300,000.00	263,987.85							300,000.00	263,987.85	36,012.15	88.00		
24	หน่วยตรวจสอบภายใน											-	-	-	-		
25	โรงเรียนสาธิต											-	-	-	-		
รวม		7,000,000.00	284,358.06	26,587,223.10	14,741,294.60	2,546,533.90	1,948,056.50		-	15,933,243.00	10,454,074.74	52,067,000.00	27,552,744.65	24,514,255.35	52.92		

ตาราง5 แสดงรายละเอียดการตั้งเบิกประมาณเงินรายได้ ประจำปีงบประมาณ พ.ศ. 2560
จำแนกตามประเภทงบประมาณรายจ่าย (บ.กศ.และ กศ.ปช) ณ เดือน ตุลาคม - 2 สิงหาคม พ.ศ.2560

ลำดับ ที่	หน่วยงาน	งบประมาณรายจ่ายเงินรายได้ บ.กศ.และกศ.ปช.										รวมจัดสรร	รวมเบิกใช้ทั้งสิ้น	คงเหลือ	ร้อยละ
		งบบุคลากร		งบดำเนินงาน		งบลงทุน		งบอุดหนุน		งบรายจ่ายอื่น					
		จัดสรร	เบิกใช้	จัดสรร	เบิกใช้	จัดสรร	เบิกใช้	จัดสรร	เบิกใช้	จัดสรร	เบิกใช้				
1	คณะครุศาสตร์			4,625,300	2,992,137	-	-	-	-	-	-	4,625,300	2,992,137.38	1,633,163	64.69
	- ศูนย์พัฒนาครู			-	-	-	-	-	-	-	-	-	-	-	-
2	คณะมนุษยศาสตร์และสังคมศาสตร์			4,462,290	3,425,373	538,210	526,876	-	-	-	-	5,000,500	3,952,248.81	1,048,251	79.04
3	คณะวิทยาการจัดการ			6,917,462	4,090,782	789,838	735,598	-	-	-	-	7,707,300	4,826,379.35	2,880,921	62.62
4	คณะวิทยาศาสตร์และเทคโนโลยี			2,359,295	1,838,387	894,405	572,340	-	-	-	-	3,253,700	2,410,727.32	842,973	74.09
	- คณะสาธารณสุขศาสตร์			1,573,701	1,044,961	468,699	468,399	-	-	-	-	2,042,400	1,513,360.00	529,040	74.10
5	คณะเทคโนโลยีอุตสาหกรรม			1,893,491	829,008	969,509	537,435	-	-	-	-	2,863,000	1,366,443.16	1,496,557	47.73
6	คณะเทคโนโลยีการเกษตร			947,400	858,756	50,000	49,306	-	-	-	-	997,400	908,061.40	89,339	91.04
7	วิทยาลัยนวัตกรรมการจัดการ			2,962,310	1,161,256	11,990	11,990	-	-	-	-	2,974,300	1,173,246.34	1,801,054	39.45
8	ศูนย์ สระแก้ว			320,500	166,329	-	-	-	-	-	-	320,500	166,329.30	154,171	51.90
9	บัณฑิตวิทยาลัย			4,647,300	1,591,329	-	-	-	-	-	-	4,647,300	1,591,328.73	3,055,971	34.24
10	สำนักส่งเสริมวิชาการและงานทะเบียน			39,024,137	22,707,792	129,363	129,363	-	-	-	-	39,153,500	22,837,154.80	16,316,345	58.33
11	สำนักส่งเสริมการเรียนรู้และบริการวิชาการ			21,500	6,830	-	-	-	-	-	-	21,500	6,830.00	14,670	31.77
12	สำนักวิทยบริการและเทคโนโลยีสารสนเทศ			1,501,500	1,279,014	-	-	-	-	-	-	1,501,500	1,279,013.80	222,486	85.18
13	สถาบันวิจัยและพัฒนา			1,500	-	-	-	-	-	3,556,200	2,198,157	3,557,700	2,198,157.23	1,359,543	61.79
14	สำนักมาตรฐานและจัดการคุณภาพ			98,800	72,067	-	-	-	-	-	-	98,800	72,066.53	26,733	72.94
15	สำนักศึกษาทั่วไป			521,500	270,054	80,000	71,690	-	-	-	-	601,500	341,744.09	259,756	56.82
16	สำนักศิลปวัฒนธรรม			-	-	-	-	-	-	-	-	-	-	-	-
17	สำนักงานอธิการบดี - กองกลาง	34,650,000	27,927,125	25,311,083	21,469,901	584,874	583,055	-	-	8,820,843	5,354,495	69,366,800	55,334,575.73	14,032,224	79.77
18	- กองนโยบายและแผน			20,368,400	15,461,774	1,400,000	959,392	-	-	-	-	21,768,400	16,421,165.61	5,347,234	75.44
19	- กองพัฒนานักศึกษา			-	-	-	-	-	-	3,556,200	2,901,423	3,556,200	2,901,422.91	654,777	81.59
20	สำนักงานสภามหาวิทยาลัย			2,130,400	1,793,716	22,000	21,828	-	-	-	-	2,152,400	1,815,543.92	336,856	84.35
21	ศูนย์วิทยาศาสตร์			-	-	300,000	299,670	-	-	-	-	300,000	299,670.00	330	99.89
22	ศูนย์ภาษา			258,377	229,670	41,623	41,623	-	-	-	-	300,000	271,293.08	28,707	90.43
23	หน่วยงานวิเทศสัมพันธ์			1,000,000	936,958	-	-	-	-	-	-	1,000,000	936,957.59	63,042	93.70
24	หน่วยตรวจสอบภายใน			-	-	-	-	-	-	-	-	-	-	-	-
25	โรงเรียนสาธิต			-	-	1,053,923	749,288	41,491,077	30,081,529	-	-	42,545,000	30,830,817.16	11,714,183	72.47
รวม		34,650,000	27,927,125	120,946,246	82,226,093.11	7,334,434	5,757,851.74	41,491,077	30,081,529	15,933,243	10,454,075	220,355,000	156,446,674.24	63,908,325.76	71.00

ตารางที่ 6 รายละเอียดการตั้งเบิกงบประมาณแผ่นดิน งบรายได้ (กศ.ปช.และ บกศ.)ประจำปีงบประมาณ พ.ศ. 2560 (จำแนกตามรายละเอียดค่าใช้จ่าย)

ณ เดือน ตุลาคม - 2 สิงหาคม พ.ศ 2560

ลำดับ ที่	หน่วยงาน	งบบุคลากร		งบดำเนินงาน		งบลงทุน		งบอุดหนุน		งบรายจ่ายอื่นๆ		รวมทั้งสิ้น จัดสรร	รวมเบิกใช้	คงเหลือ	ร้อยละ การเบิก ใช้
		จัดสรร	เบิกใช้	จัดสรร	เบิกใช้	จัดสรร	เบิกใช้	จัดสรร	เบิกใช้	จัดสรร	เบิกใช้				
1	คณะครุศาสตร์	-	-	5,315,300	3,682,119	899,000	889,919	-	-	874,500	484,674	7,088,800	5,056,711.74	2,032,088	71.33
	- ศูนย์พัฒนาครู	-	-	-	-	-	-	-	-	2,133,900	2,058,127	2,133,900	2,058,127.11	75,773	96.45
2	คณะมนุษยศาสตร์และสังคมศาสตร์	-	-	5,167,290	4,130,188	1,498,210	1,486,876	-	-	745,300	636,431	7,410,800	6,253,494.40	1,157,306	84.38
3	คณะวิทยาการจัดการ	-	-	7,906,862	5,080,177	789,838	735,598	-	-	591,100	352,799	9,287,800	6,168,573.70	3,119,226	66.42
4	คณะวิทยาศาสตร์และเทคโนโลยี	-	-	3,878,795	3,149,825	13,894,405	13,470,933	-	-	674,400	537,500	18,447,600	17,158,257.47	1,289,343	93.01
	- คณะสาธารณสุขศาสตร์	-	-	3,883,701	2,994,294	668,699	668,399	-	-	-	-	4,552,400	3,662,693.25	889,707	80.46
5	คณะเทคโนโลยีอุตสาหกรรม	-	-	3,241,991	2,088,942	3,319,509	2,887,435	-	-	353,000	272,123	6,914,500	5,248,500.57	1,665,999	75.91
6	คณะเทคโนโลยีการเกษตร	-	-	1,437,900	1,348,871	484,500	482,306	-	-	230,000	172,753	2,152,400	2,003,929.84	148,470	93.10
7	วิทยาลัยนวัตกรรมการจัดการ	-	-	3,008,810	1,161,256	4,826,990	4,720,337	-	-	336,600	170,696	8,172,400	6,052,289.02	2,120,111	74.06
8	ศูนย์ สระแก้ว	-	-	430,900	211,216	-	-	-	-	62,000	26,277	492,900	237,493.30	255,407	48.18
9	บัณฑิตวิทยาลัย	-	-	5,147,300	1,820,026	-	-	-	-	3,500	-	5,150,800	1,820,025.55	3,330,774	35.33
10	สำนักส่งเสริมวิชาการและงานทะเบียน	-	-	41,024,137	23,625,014	129,363	129,363	-	-	3,500	2,355	41,157,000	23,756,731.78	17,400,268	57.72
11	สำนักส่งเสริมการเรียนรู้และบริการวิชาการ	-	-	21,500	6,830	-	-	-	-	1,322,900	1,168,169	1,344,400	1,174,998.80	169,401	87.40
12	สำนักวิทยบริการและเทคโนโลยีสารสนเทศ	-	-	2,350,470	1,585,346	471,031	431,028	-	-	1,103,500	667,252	3,925,000	2,683,626.33	1,241,374	68.37
13	สถาบันวิจัยและพัฒนา	-	-	1,500	-	-	-	12,307,400	6,465,200	3,559,700	2,198,157	15,868,600	8,663,357.23	7,205,243	54.59
14	สำนักมาตรฐานและจัดการคุณภาพ	-	-	98,800	72,067	-	-	-	-	526,500	240,475	625,300	312,541.03	312,759	49.98
15	สำนักศึกษาทั่วไป	-	-	1,521,500	991,541	80,000	71,690	-	-	3,500	-	1,605,000	1,063,231.11	541,769	66.24
16	สำนักศิลปวัฒนธรรม	-	-	-	-	-	-	-	-	675,000	651,175	675,000	651,174.50	23,826	96.47
17	สำนักงานอธิการบดี - กองกลาง	105,941,200	97,077,321	53,431,583	34,544,677	120,249,874	73,672,334	213,035,400	174,134,856	8,824,343	5,354,495	508,482,400	384,783,682.70	123,698,717	75.67
18	- กองนโยบายและแผน	-	-	20,868,400	15,871,890	1,400,000	959,392	-	-	1,778,400	1,118,232	24,046,800	17,949,513.96	6,097,286	74.64
19	- กองพัฒนานักศึกษา	-	-	-	-	-	-	-	-	3,556,200	2,901,423	3,556,200	2,901,422.91	654,777	81.59
20	สำนักงานสภามหาวิทยาลัย	-	-	2,630,400	2,037,252	22,000	21,828	-	-	-	-	2,652,400	2,059,080.22	593,320	77.63
21	ศูนย์วิทยาศาสตร์	-	-	500,000	483,789	300,000	299,670	-	-	1,752,000	1,699,219	2,552,000	2,482,677.79	69,322	97.28
22	ศูนย์ภาษา	-	-	258,377	229,670	2,541,623	2,541,623	-	-	1,489,700	977,635	4,289,700	3,748,927.98	540,772	87.39
23	หน่วยงานพิเศษสัมพันธ์	-	-	1,000,000	936,958	-	-	-	-	-	-	1,000,000	936,957.59	63,042	93.70
24	หน่วยตรวจสอบภายใน	-	-	100,000	97,979	-	-	-	-	-	-	100,000	97,978.50	2,022	97.98
25	โรงเรียนสาธิต	-	-	-	-	1,878,923	1,549,288	49,008,077	36,997,932	-	-	50,887,000	38,547,219.77	12,339,780	75.75
	รวมทั้งสิ้น	105,941,200	97,077,321	163,225,515	106,149,927	153,453,965	105,018,018	274,350,877	217,597,988	30,599,543	21,689,965	734,571,100	547,533,218.15	187,037,881.85	74.54

เดือน	%เบิกจ่าย สะสม
เป้าหมาย	100
ตค.๕๙	5.20
พย.๕๙	12.99
ธค.๕๙	21.20
มค.๖๐	27.72
กพ.๖๐	36.79
มีค.๖๐	47.28
เมย.๖๐	53.77
พค.๖๐	58.48
มิย.๖๐	68.40
กค.๖๐	74.54
สค.๖๐	-
กย.๖๐	-

ตารางที่ 7 แสดงร้อยละผลการตั้งเบิกงบประมาณสะสมเปรียบเทียบกับเป้าหมายการเบิกจ่าย ตุลาคม -2 สิงหาคม ปีงบประมาณ พ.ศ. 2560

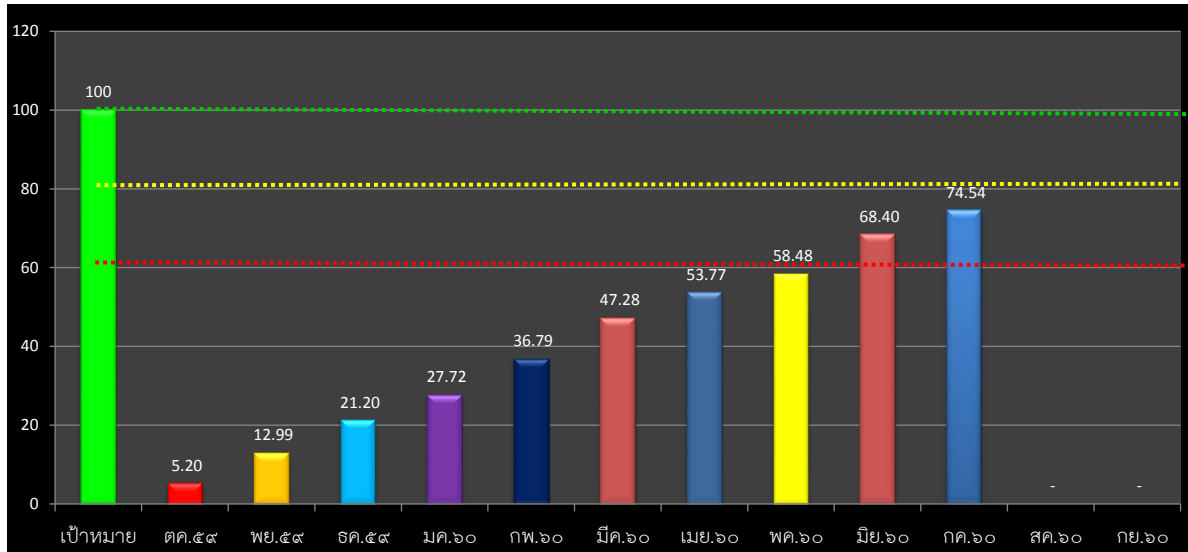

คำอธิบายจากตารางแผนภูมิ

- แผนภูมิแห่งแสดงเป้าหมายการเบิกใช้งบประมาณ คิดเป็นร้อยละ 100%
- เป็นแผนภูมิแสดงถึงผลเฉลี่ยการเบิกจ่าย ของทุกหน่วยงาน ประกอบด้วยงบประมาณแผ่นดิน งบประมาณรายได้ (กศ.ปช.และ งบ บ.กศ.) คิดเป็นร้อยละการเบิกใช้ 5.20%
- เป็นแผนภูมิแสดงถึงผลเฉลี่ยการเบิกจ่าย สะสม ของเดือน ตค-พย59 ของทุกหน่วยงาน ประกอบด้วยงบประมาณแผ่นดิน งบประมาณรายได้ (กศ.ปช.และ งบ บ.กศ.) คิดเป็นร้อยละการเบิกใช้ 12.99% มากกว่าเดือน ตค.เพิ่มขึ้น12.02%
- เป็นแผนภูมิแสดงถึงผลเฉลี่ยการเบิกจ่าย สะสม ของเดือน ตค-ธค.59 ของทุกหน่วยงาน ประกอบด้วยงบประมาณแผ่นดิน งบประมาณรายได้ (กศ.ปช.และ งบ บ.กศ.) คิดเป็นร้อยละการเบิกใช้ 21.10% มากกว่าเดือน ตค.เพิ่มขึ้น 8.11%
- เป็นแผนภูมิแสดงถึงผลเฉลี่ยการเบิกจ่าย สะสม ของเดือน ตค-มค.60ของทุกหน่วยงาน ประกอบด้วยงบประมาณแผ่นดิน งบประมาณรายได้ (กศ.ปช.และ งบ บ.กศ.) คิดเป็นร้อยละการเบิกใช้ 27.72% มากกว่าเดือน พย. เพิ่มขึ้น 6.52%
- เป็นแผนภูมิแสดงถึงผลเฉลี่ยการเบิกจ่าย สะสม ของเดือน ตค-กพ.60ของทุกหน่วยงาน ประกอบด้วยงบประมาณแผ่นดิน งบประมาณรายได้ (กศ.ปช.และ งบ บ.กศ.) คิดเป็นร้อยละการเบิกใช้ 36.79 % มากกว่าเดือน มค.เพิ่มขึ้น 9.07%
- เป็นแผนภูมิแสดงถึงผลเฉลี่ยการเบิกจ่าย สะสม ของเดือน ตค-มีค.60ของทุกหน่วยงาน ประกอบด้วยงบประมาณแผ่นดิน งบประมาณรายได้ (กศ.ปช.และ งบ บ.กศ.) คิดเป็นร้อยละการเบิกใช้ 47.28 % มากกว่าเดือน กพ.เพิ่มขึ้น 10.49%
- เป็นแผนภูมิแสดงถึงผลเฉลี่ยการเบิกจ่าย สะสม ของเดือน ตค-เมย.60ของทุกหน่วยงาน ประกอบด้วยงบประมาณแผ่นดิน งบประมาณรายได้ (กศ.ปช.และ งบ บ.กศ.) คิดเป็นร้อยละการเบิกใช้ 53.77 % มากกว่าเดือน มีค. เพิ่มขึ้น 6.49%
- เป็นแผนภูมิแสดงถึงผลเฉลี่ยการเบิกจ่าย สะสม ของเดือน ตค-พค.60 ของทุกหน่วยงาน ประกอบด้วยงบประมาณแผ่นดิน งบประมาณรายได้ (กศ.ปช.และ งบ บ.กศ.) คิดเป็นร้อยละการเบิกใช้ 58.48 % มากกว่าเดือน เมย เพิ่มขึ้น 4.71%
- เป็นแผนภูมิแสดงถึงผลเฉลี่ยการเบิกจ่าย สะสม ของเดือน ตค-3 กค..60 ของทุกหน่วยงาน ประกอบด้วยงบประมาณแผ่นดิน งบประมาณรายได้ (กศ.ปช.และ งบ บ.กศ.) คิดเป็นร้อยละการเบิกใช้ 68.40 % มากกว่าเดือน เมย เพิ่มขึ้น 9.92%
- เป็นแผนภูมิแสดงถึงผลเฉลี่ยการเบิกจ่าย สะสม ของเดือน ตค-2 สค.60 ของทุกหน่วยงาน ประกอบด้วยงบประมาณแผ่นดิน งบประมาณรายได้ (กศ.ปช.และ งบ บ.กศ.) คิดเป็นร้อยละการเบิกใช้ 74.54 % มากกว่าเดือน มิย. เพิ่มขึ้น 6.14%

ข้อมูลสรุปจากระบบ 3 มิติ ณ วันที่ 2 สค. 2560

โดย นส.เนตรศรีรินทร์ พิมพ์จันทร์