

ตารางที่ 1 แสดงแผนและผลการตั้งเบิกใช้งบประมาณภาพรวม ประจำปีงบประมาณ พ.ศ. 2561 เดือน 1 ตุลาคม -31 กรกฎาคม 2561

ลำดับ	หน่วยงาน	งบจัดสรร	แบบสรุปรการตั้งเบิก																
			ต.ค.-60			มี.ค.-61		เป้าหมายไตรมาสที่ 2		เม.ย.-61		พ.ค.-61		มิ.ย.-61		เป้าหมายไตรมาสที่ 3		ก.ค.-61	
			ตั้งเบิก	คงเหลือ	ร้อยละ	ตั้งเบิก	ร้อยละ	52%	ตั้งเบิก	ร้อยละ	ตั้งเบิก	ร้อยละ	ตั้งเบิก	ร้อยละ	72%	ตั้งเบิก	ร้อยละ		
1	คณะครุศาสตร์	7,809,499	5,724,853.01	2,084,645.99	73.31	2,175,289	27.85	4,060,939.48	2,597,679	33.26	2,932,148	37.55	3,520,137	45.08	5,622,839.28	5,724,853	73.31		
2	คณะมนุษยศาสตร์และสังคมศาสตร์	8,145,160	6,881,709.18	1,263,450.82	84.49	3,686,319	45.26	4,235,483.20	3,950,746	48.50	4,454,052	54.68	5,886,451	72.27	5,864,515.20	6,881,709	84.49		
3	คณะวิทยาการจัดการ	12,023,812	6,106,269.20	5,917,542.80	50.78	3,887,572	32.33	6,252,382.24	4,514,684	37.55	4,702,425	39.11	5,465,004	45.45	8,657,144.64	6,106,269	50.78		
4	คณะวิทยาศาสตร์และเทคโนโลยี	10,791,916	8,909,226.59	10,643,945.43	82.55	6,211,047	57.55	5,611,796.32	6,938,305	64.29	7,064,082	65.46	9,040,525	83.77	7,770,179.52	8,909,227	82.55		
5	คณะเทคโนโลยีอุตสาหกรรม	7,298,600	5,535,032.06	1,763,567.94	75.84	4,239,763	58.09	3,795,272.00	4,450,470	60.98	4,622,789	63.34	4,930,092	67.55	5,254,992.00	5,535,032	75.84		
6	คณะเทคโนโลยีการเกษตร	4,139,700	3,675,403.54	464,296.46	88.78	3,016,836	72.88	2,152,644.00	3,174,094	76.67	3,338,853	80.65	3,513,578	84.88	2,980,584.00	3,675,404	88.78		
7	คณะสาธารณสุขศาสตร์	4,798,415	4,040,507.52	757,907.48	84.21	2,769,320	57.71	2,495,175.80	2,985,663	62.22	3,172,138	66.11	3,649,123	76.05	3,454,858.80	4,040,508	84.21		
8	วิทยาลัยนวัตกรรมการจัดการ	5,512,050	1,836,584.64	3,675,465.36	33.32	721,512	13.09	2,866,266.00	1,191,271	21.61	1,211,697	21.98	1,342,773	24.36	3,968,676.00	1,836,585	33.32		
9	มรภ.วไลยอลงกรณ์	984,900	568,709.70	416,190.30	57.74	426,880	43.34	512,148.00	451,350	45.83	453,360	46.03	520,310	52.83	709,128.00	568,710	57.74		
10	โรงเรียนสาธิต	64,787,800	51,252,314.71	13,535,485.29	79.11	29,181,303	45.04	33,689,656.00	30,961,973	47.79	35,444,889	54.71	42,470,468	65.55	46,647,216.00	51,252,315	79.11		
11	บัณฑิตวิทยาลัย	11,251,350	4,606,223.38	6,645,126.62	40.94	2,622,227	23.31	5,850,702.00	2,887,923	25.67	3,175,417	28.22	4,283,154	38.07	8,100,972.00	4,606,223	40.94		
12	ศูนย์ภาษา	666,200	569,752.19	96,447.81	85.52	176,692	26.52	346,424.00	350,973	52.68	429,972	64.54	524,857	78.78	479,664.00	569,752	85.52		
12	ศูนย์วิทยาศาสตร์	1,313,400	1,288,218.07	25,181.93	98.08	1,005,201	76.53	682,968.00	1,012,423	77.08	1,157,811	88.15	1,243,464	94.68	945,648.00	1,288,218	98.08		
13	สำนักงานอธิการบดี	522,455,100	386,315,080.33	136,140,019.67	73.94	239,529,420	45.85	271,676,652.00	275,704,953	52.77	313,460,065	60.00	353,419,235	67.65	376,167,672.00	386,315,080	73.94		
14	งานพัฒนานาวิชาชีพรู และบุคลากร	1,000,000	692,776.65	307,223.35	69.28	583,579	58.36	520,000.00	605,190	60.52	606,121	60.61	606,121	60.61	720,000.00	692,777	69.28		
15	กองนโยบายและแผน	27,453,300	16,450,008.88	11,003,291.12	59.92	11,870,976	43.24	14,275,716.00	14,137,017	51.49	14,396,810	52.44	15,287,895	55.69	19,766,376.00	16,450,009	59.92		
16	กองพัฒนานักศึกษา	3,626,800	2,225,148.26	1,401,651.74	61.35	1,495,182	41.23	1,885,936.00	1,624,541	44.79	1,922,381	53.00	2,083,531	57.45	2,611,296.00	2,225,148	61.35		
17	สำนักส่งเสริมวิชาการและงานทะเบียน	30,533,300	16,430,419.54	14,102,880.46	53.81	9,149,845	29.97	15,877,316.00	10,263,725	33.61	11,099,692	36.35	14,479,265	47.42	21,983,976.00	16,430,420	53.81		
18	สำนักส่งเสริมการเรียนรู้และและบริการวิชาการ	1,165,798	1,126,873.70	38,924.30	96.66	651,831	55.91	606,214.96	779,781	66.89	779,781	66.89	941,769	80.78	839,374.56	1,126,874	96.66		
19	สำนักวิทยบริการและเทคโนโลยีสารสนเทศ	2,672,620	1,793,143.89	879,476.11	67.09	1,048,540	39.23	1,389,762.40	1,207,227	45.17	1,316,648	49.26	1,629,664	60.98	1,924,286.40	1,793,144	67.09		
20	สถาบันวิจัยและพัฒนา	20,659,500	6,710,261.71	13,949,238.29	32.48	1,732,356	8.39	10,742,940.00	2,557,240	12.38	4,980,452	24.11	5,113,476	24.75	14,874,840.00	6,710,262	32.48		
22	งานศึกษาทั่วไป	1,609,300	591,433.52	1,017,866.48	36.75	331,551	20.60	836,836.00	388,661	24.15	428,751	26.64	487,506	30.29	1,158,696.00	591,434	36.75		
23	งานมาตรฐานและจัดการคุณภาพ	1,090,000	529,831.77	560,168.23	48.61	426,658	39.14	566,800.00	483,752	44.38	483,752	44.38	489,459	44.90	784,800.00	529,832	48.61		
24	งานศิลปวัฒนธรรม	960,000	535,879.50	56,695.00	55.82	309,669	32.26	499,200.00	331,274	34.51	350,710	36.53	499,625	52.04	691,200.00	535,880	55.82		
25	งานวิเทศสัมพันธ์	521,100	279,281.24	35,881.14	53.59	249,251	47.83	270,972.00	249,251	47.83	250,611	48.09	252,645	48.48	375,192.00	279,281	53.59		
26	สำนักงานสภามหาวิทยาลัย	2,244,500	1,595,718.23	184,893.10	71.09	831,667	37.05	1,167,140.00	948,629	42.26	1,006,379	44.84	1,205,646	53.72	1,616,040.00	1,595,718	71.09		
27	หน่วยตรวจสอบภายใน	100,000	56,335.50	-	56.34	35,792	35.79	52,000.00	30,656	30.66	30,656	30.66	56,336	56.34	72,000.00	56,336	56.34		
28	งานสิทธิประโยชน์	68,895,400	51,838,769.78	9,168,110.87	75.24	33,831,654.90	49.11	35,825,608.00	41,647,135.67	60.45	45,194,012.02	65.60	47,819,488.51	69.41	49,604,688.00	51,838,769.78	75.24		
รวมจัดสรร		824,509,520	588,165,766.29	236,135,574.09	71.34	362,197,930.70	43.93	428,744,950.40	416,426,585.22	50.51	468,466,452.58	56.82	530,761,594.70	64.37	593,646,855.12	588,165,766.29	71.34		

ตารางที่ 2 แสดงผลการตั้งเบิกใช้งบประมาณแผ่นดิน ประจำปีงบประมาณ พ.ศ. 2561 เดือนตุลาคม - 31 กรกฎาคม พ.ศ. 2561

หน่วย : บาท

ลำดับที่	หน่วยงาน	งบบุคลากร			งบดำเนินงาน			งบลงทุน				อุดหนุนบุคลากร			งบอุดหนุน			งบรายจ่ายอื่นๆ			รวมทั้งสิ้น จัดสรร	รวมตั้งเบิก	คงเหลือ	ร้อยละ
		จัดสรร	ตั้งเบิก	ร้อยละ	จัดสรร	ตั้งเบิก	ร้อยละ	ครุภัณฑ์	ที่ดินสิ่งก่อสร้าง	ตั้งเบิก	ร้อยละ	จัดสรร	ตั้งเบิก	ร้อยละ	จัดสรร	ตั้งเบิก	ร้อยละ	จัดสรร	ตั้งเบิก	ร้อยละ				
1	คณะครุศาสตร์				756,600.00	635,752.30	84.03		-				-					578,199.00	489,665.96	84.69	1,334,799.00	1,125,418.26	209,380.74	84.31
2	คณะมนุษยศาสตร์และสังคมศาสตร์				928,400.00	924,293.12	99.56	434,000		434,000.00	100.00	-						212,860.00	202,080.80	94.94	1,575,260.00	1,560,373.92	14,886.08	99.06
4	คณะวิทยาการจัดการ				1,249,600.00	1,141,294.05	91.33	-	-			-						232,012.00	202,910.00	87.46	1,481,612.00	1,344,204.05	137,407.95	90.73
5	คณะวิทยาศาสตร์และเทคโนโลยี				1,687,100.00	1,528,442.71	90.60	4,562,000	-	4,456,774.00	97.69	-						184,816.00	140,549.50	76.05	6,433,916.00	6,125,766.21	308,149.79	95.21
7	คณะเทคโนโลยีอุตสาหกรรม				1,035,200.00	611,190.55	59.04	3,000,000	-	2,995,000.00	99.83	-						278,500.00	117,055.10	42.03	4,313,700.00	3,723,245.65	590,454.35	86.31
8	คณะเทคโนโลยีการเกษตร				522,500.00	493,461.77	94.44	1,900,000	-	1,899,000.00	99.95	-						352,000.00	259,504.73	73.72	2,774,500.00	2,651,966.50	122,533.50	95.58
27	คณะสาธารณสุขศาสตร์				815,400.00	757,542.45	92.90	760,000.00	-	739,700.00	97.33	-						109,815.00	101,501.80	92.43	1,685,215.00	1,598,744.25	86,470.75	94.87
10	วิทยาลัยนวัตกรรมการจัดการ				104,800.00	41,601.28	39.70	1,000,000.00	-	850,000.01	85.00	-						98,500.00	27,475.00	27.89	1,203,300.00	919,076.29	284,223.71	76.38
19	มรภ.วไลยอลงกรณ์				78,700.00	77,700.00	98.73		-			-						216,800.00	154,294.00	71.17	295,500.00	231,994.00	63,506.00	78.51
20	โรงเรียนสาธิต				-			166,500.00	1,500,000.00	1,663,710.50	99.92	-			7,748,100.00	7,188,875.52	92.78	-	-		9,414,600.00	8,852,586.02	562,013.98	94.03
9	บัณฑิตวิทยาลัย				5,800.00				-			-						-	-		5,800.00	-	5,800.00	-
3	ศูนย์ภาษา				-				-			-						466,200.00	398,653.70	85.51	466,200.00	398,653.70	67,546.30	85.51
6	ศูนย์วิทยาศาสตร์				100,000.00	97,466.30	97.47		-			-						1,013,400.00	1,006,000.22	99.27	1,113,400.00	1,103,466.52	9,933.48	99.11
11	สำนักงานอธิการบดี	82,808,800.00	62,427,080.89	75.39	28,836,300.00	14,753,809.72	51.16	37,624,700.00	84,125,800	75,644,775.00	62.13	222,559,300.00	182,009,743.33	81.78				-	-		455,954,900.00	334,835,408.94	121,119,491.06	73.44
12	งานพัฒนาวิชาชีพครู และบุคลากร				-				-			-						1,000,000.00	692,776.65	69.28	1,000,000.00	692,776.65	307,223.35	69.28
13	กองนโยบายและแผน				1,750,000.00	122,015.20	6.97		-			-						3,746,800.00	3,446,448.02	91.98	5,496,800.00	3,568,463.22	1,928,336.78	64.92
14	กองพัฒนานักศึกษา				-				-			-						-	-		-	-	-	-
15	สำนักส่งเสริมวิชาการและงานทะเบียน				1,905,800.00	1,287,818.45	67.57		-			-						-	-		1,905,800.00	1,287,818.45	617,981.55	67.57
16	สำนักส่งเสริมการเรียนรู้และและบริการวิชาการ				5,800.00	2,415.00	41.64		-			-						1,141,498.00	1,120,538.70	98.16	1,147,298.00	1,122,953.70	24,344.30	97.88
17	สำนักวิทยบริการและเทคโนโลยีสารสนเทศ				5,800.00				-			-						900,000.00	898,195.40	99.80	905,800.00	898,195.40	7,604.60	99.16
18	สถาบันวิจัยและพัฒนา				5,800.00				-			-			17,023,400.00	3,660,343.80					17,029,200.00	3,660,343.80	13,368,856.20	21.49
19	งานศึกษาทั่วไป				1,305,800.00	375,055.50	28.72		-			-						-			1,305,800.00	375,055.50	930,744.50	28.72
20	งานมาตรฐานและจัดการคุณภาพ				-				-			-						750,000.00	423,537.45	56.47	750,000.00	423,537.45	326,462.55	56.47
21	งานศิลปวัฒนธรรม				-				-			-						780,000.00	527,379.50	67.61	780,000.00	527,379.50	252,620.50	67.61
22	งานวิเทศสัมพันธ์				-				-			-						-	-		-	-	-	-
23	สำนักงานสภามหาวิทยาลัย				345,400.00	323,140.20	93.56		-			-						-			345,400.00	323,140.20	22,259.80	93.56
24	หน่วยตรวจสอบภายใน				100,000.00	56,335.50	56.34		-			-						-			100,000.00	56,335.50	43,664.50	56.34
25	สำนักสิทธิประโยชน์				-				-			-						-			-	-	-	-
<b>รวม</b>		<b>82,808,800.00</b>	<b>62,427,080.89</b>	<b>75.39</b>	<b>41,544,800.00</b>	<b>23,229,334.10</b>	<b>55.91</b>	<b>49,447,200.00</b>	<b>85,625,800</b>	<b>88,682,959.51</b>	<b>65.66</b>	<b>222,559,300.00</b>	<b>182,009,743.33</b>	<b>81.78</b>	<b>24,771,500.00</b>	<b>10,849,219.32</b>	<b>43.80</b>	<b>12,061,400.00</b>	<b>10,208,566.53</b>	<b>84.64</b>	<b>518,818,800.00</b>	<b>377,406,903.68</b>	<b>141,411,896.32</b>	<b>72.74</b>

ตารางที่ 3รายละเอียดการตั้งเบิกใช้งบประมาณ งบรายได้ (บ.กศ.และ กศ.ปช.)ประจำปีงบประมาณ พ.ศ. 2561 (จำแนกตามรายละเอียดค่าใช้จ่าย)

มหาวิทยาลัยราชภัฏวไลยอลงกรณ์ ในพระบรมราชูปถัมภ์ จังหวัดปทุมธานี ณ เดือน 1 ตุลาคม - 31 กรกฎาคม พ.ศ. 2561

หน่วย : บาท

ลำดับที่	หน่วยงาน	งบบุคลากร		งบดำเนินงาน		งบลงทุน		งบอุดหนุน		งบรายจ่ายอื่นๆ		รวมทั้งสิ้นจัดสรร	รวมทั้งเบิก	คงเหลือ	ร้อยละ
		จัดสรร	ตั้งเบิก	จัดสรร	ตั้งเบิก	จัดสรร	ตั้งเบิก	จัดสรร	เบิกใช้	จัดสรร	ตั้งเบิก				
1	คณะครุศาสตร์			6,402,817.40	4,527,552.15	71,882.60	71,882.60					6,474,700.00	4,599,434.75	1,875,265.25	71.04
2	คณะมนุษยศาสตร์และสังคมศาสตร์			5,336,506.33	4,137,842.21	1,233,393.67	1,183,493.05					6,569,900.00	5,321,335.26	1,248,564.74	81.00
4	คณะวิทยาการจัดการ			6,845,311.10	4,127,797.25	3,696,888.90	634,267.90					10,542,200.00	4,762,065.15	5,780,134.85	45.17
5	คณะวิทยาศาสตร์และเทคโนโลยี			3,944,764.00	2,483,951.38	413,236.00	299,509.00					4,358,000.00	2,783,460.38	1,574,539.62	63.87
7	คณะเทคโนโลยีอุตสาหกรรม			2,364,900.00	1,586,444.41	620,000.00	225,342.00					2,984,900.00	1,811,786.41	1,173,113.59	60.70
8	คณะเทคโนโลยีการเกษตร			1,306,838.00	965,075.04	58,362.00	58,362.00					1,365,200.00	1,023,437.04	341,762.96	74.97
27	คณะสาธารณสุขศาสตร์			2,134,245.00	1,810,227.24	978,955.00	631,536.03					3,113,200.00	2,441,763.27	671,436.73	78.43
10	วิทยาลัยนวัตกรรมการจัดการ			4,288,527.00	897,285.35	20,223.00	20,223.00					4,308,750.00	917,508.35	3,391,241.65	21.29
19	มรภ.วไลยาสระแก้ว			689,400.00	336,715.70							689,400.00	336,715.70	352,684.30	48.84
20	โรงเรียนสาธิต			-		2,608,973.20	1,964,448.44	52,764,226.80	40,435,280.25			55,373,200.00	42,399,728.69	12,973,471.31	76.57
9	บัณฑิตวิทยาลัย			11,095,406.48	4,482,599.86	150,143.52	123,623.52					11,245,550.00	4,606,223.38	6,639,326.62	40.96
3	ศูนย์ภาษา			200,000.00	171,098.49	-						200,000.00	171,098.49	28,901.51	85.55
6	ศูนย์วิทยาศาสตร์			200,000.00	184,751.55	-						200,000.00	184,751.55	15,248.45	92.38
11	สำนักงานอธิการบดี	32,228,500.00	25,378,751.36	27,622,439.50	20,449,407.00	1,209,060.50	1,129,824.35			5,440,200.00	4,521,688.68	66,500,200.00	51,479,671.39	15,020,528.61	77.41
12	งานพัฒนาวิชาชีพครู และบุคลากร											-	-	-	
13	กองนโยบายและแผน			20,673,125.00	12,795,945.66	1,283,375.00	85,600.00					21,956,500.00	12,881,545.66	9,074,954.34	58.67
14	กองพัฒนานักศึกษา			-						3,626,800.00	2,225,148.26	3,626,800.00	2,225,148.26	1,401,651.74	61.35
15	สำนักส่งเสริมวิชาการและงานทะเบียน			28,478,800.00	15,003,340.59	148,700.00	139,260.50					28,627,500.00	15,142,601.09	13,484,898.91	52.90
16	สำนักส่งเสริมการเรียนรู้และบริการวิชาการ			18,500.00	3,920.00							18,500.00	3,920.00	14,580.00	21.19
17	สำนักวิทยบริการและเทคโนโลยีสารสนเทศ			1,685,500.00	813,628.49	81,320.00	81,320.00					1,766,820.00	894,948.49	871,871.51	50.65
18	สถาบันวิจัยและพัฒนา			3,500.00	-	21,828.00	21,828.00			3,604,972.00	3,028,089.91	3,630,300.00	3,049,917.91	580,382.09	84.01
21	งานศึกษาทั่วไป			181,637.70	94,515.72	121,862.30	121,862.30					303,500.00	216,378.02	87,121.98	71.29
22	งานมาตรฐานและจัดการคุณภาพ			305,011.00	71,305.32	34,989.00	34,989.00					340,000.00	106,294.32	233,705.68	31.26
23	งานศิลปวัฒนธรรม			180,000.00	8,500.00							180,000.00	-	180,000.00	-
24	งานวิเทศสัมพันธ์			521,100.00	279,281.24							521,100.00	279,281.24	241,818.76	53.59
25	สำนักงานสภามหาวิทยาลัย			1,899,100.00	1,272,578.03							1,899,100.00	1,272,578.03	626,521.97	67.01
26	หน่วยตรวจสอบภายใน			-								-	-	-	
27	งานสิทธิประโยชน์			-						68,895,400.00	47,819,488.51	68,895,400.00	47,819,488.51	21,075,911.49	69.41
<b>รวม</b>		<b>32,228,500.00</b>	<b>25,378,751.36</b>	<b>126,377,428.51</b>	<b>76,503,762.68</b>	<b>12,753,192.69</b>	<b>6,827,371.69</b>	<b>52,764,226.80</b>	<b>40,435,280.25</b>	<b>81,567,372.00</b>	<b>57,594,415.36</b>	<b>305,690,720.00</b>	<b>206,731,081.34</b>	<b>98,959,638.66</b>	<b>67.63</b>

ตารางที่ 4รายละเอียดการตั้งเบิกใช้งบประมาณแผ่นดิน งบรายได้ (กศ.ปช.และ บกศ.)ประจำปีงบประมาณ พ.ศ. 2561 (จำแนกตามรายละเอียดค่าใช้จ่าย)

ณ เดือน 1 ตุลาคม- 31กรกฎาคม 2561

ลำดับที่	หน่วยงาน	งบบุคลากร		งบดำเนินงาน		งบลงทุน		งบอุดหนุน		งบรายจ่ายอื่นๆ		รวมทั้งสิ้นจัดสรร	รวมทั้งสิ้น	คงเหลือ	ร้อยละการตั้งเบิกใช้
		จัดสรร	ตั้งเบิก	จัดสรร	ตั้งเบิก	จัดสรร	ตั้งเบิก	จัดสรร	ตั้งเบิก	จัดสรร	ตั้งเบิก				
1	คณะครุศาสตร์	-	-	7,159,417.40	5,163,304.45	71,882.60	71,882.60	-	-	578,199.00	489,665.96	7,809,499.00	5,724,853.01	2,084,645.99	73.31
2	คณะมนุษยศาสตร์และสังคมศาสตร์	-	-	6,264,906.33	5,062,135.33	1,667,393.67	1,617,493.05	-	-	212,860.00	202,080.80	8,145,160.00	6,881,709.18	1,263,450.82	84.49
3	คณะวิทยาการจัดการ	-	-	8,094,911.10	5,269,091.30	3,696,888.90	634,267.90	-	-	232,012.00	202,910.00	12,023,812.00	6,106,269.20	5,917,542.80	50.78
4	คณะวิทยาศาสตร์และเทคโนโลยี	-	-	5,631,864.00	4,012,394.09	4,975,236.00	4,756,283.00	-	-	184,816.00	140,549.50	10,791,916.00	8,909,226.59	1,882,689.41	82.55
5	คณะเทคโนโลยีอุตสาหกรรม	-	-	3,400,100.00	2,197,634.96	3,620,000.00	3,220,342.00	-	-	278,500.00	117,055.10	7,298,600.00	5,535,032.06	1,763,567.94	75.84
6	คณะเทคโนโลยีการเกษตร	-	-	1,829,338.00	1,458,536.81	1,958,362.00	1,957,362.00	-	-	352,000.00	259,504.73	4,139,700.00	3,675,403.54	464,296.46	88.78
7	คณะสาธารณสุขศาสตร์	-	-	2,949,645.00	2,567,769.69	1,738,955.00	1,371,236.03	-	-	109,815.00	101,501.80	4,798,415.00	4,040,507.52	757,907.48	84.21
8	วิทยาลัยนวัตกรรมการจัดการ	-	-	4,393,327.00	938,886.63	1,020,223.00	870,223.01	-	-	98,500.00	27,475.00	5,512,050.00	1,836,584.64	3,675,465.36	33.32
9	มรภ.วไลยฯสระแก้ว	-	-	768,100.00	414,415.70	-	-	-	-	216,800.00	154,294.00	984,900.00	568,709.70	416,190.30	57.74
10	โรงเรียนสาธิต	-	-	-	-	4,275,473.20	3,628,158.94	60,512,326.80	47,624,155.77	-	-	64,787,800.00	51,252,314.71	13,535,485.29	79.11
11	บัณฑิตวิทยาลัย	-	-	11,101,206.48	4,482,599.86	150,143.52	123,623.52	-	-	-	-	11,251,350.00	4,606,223.38	6,645,126.62	40.94
12	ศูนย์ภาษา	-	-	200,000.00	171,098.49	-	-	-	-	466,200.00	398,653.70	666,200.00	569,752.19	96,447.81	85.52
13	ศูนย์วิทยาศาสตร์	-	-	300,000.00	282,217.85	-	-	-	-	1,013,400.00	1,006,000.22	1,313,400.00	1,288,218.07	25,181.93	98.08
14	สำนักงานอธิการบดี	115,037,300.00	87,805,832.25	56,458,739.50	35,203,216.72	122,959,560.50	76,774,599.35	222,559,300.00	182,009,743.33	5,440,200.00	4,521,688.68	522,455,100.00	386,315,080.33	136,140,019.67	73.94
15	งานพัฒนาวิชาชีพครู และบุคลากร	-	-	-	-	-	-	-	-	1,000,000.00	692,776.65	1,000,000.00	692,776.65	307,223.35	69.28
16	กองนโยบายและแผน	-	-	22,423,125.00	12,917,960.86	1,283,375.00	85,600.00	-	-	3,746,800.00	3,446,448.02	27,453,300.00	16,450,008.88	11,003,291.12	59.92
17	กองพัฒนานักศึกษา	-	-	-	-	-	-	-	-	3,626,800.00	2,225,148.26	3,626,800.00	2,225,148.26	1,401,651.74	61.35
18	สำนักส่งเสริมวิชาการและงานทะเบียน	-	-	30,384,600.00	16,291,159.04	148,700.00	139,260.50	-	-	-	-	30,533,300.00	16,430,419.54	14,102,880.46	53.81
19	สำนักส่งเสริมการเรียนรู้และและบริการวิชาการ	-	-	24,300.00	6,335.00	-	-	-	-	1,141,498.00	1,120,538.70	1,165,798.00	1,126,873.70	38,924.30	96.66
20	สำนักวิทยบริการและเทคโนโลยีสารสนเทศ	-	-	1,691,300.00	813,628.49	81,320.00	81,320.00	-	-	900,000.00	898,195.40	2,672,620.00	1,793,143.89	879,476.11	67.09
21	สถาบันวิจัยและพัฒนา	-	-	9,300.00	-	21,828.00	21,828.00	17,023,400.00	3,660,343.80	3,604,972.00	3,028,089.91	20,659,500.00	6,710,261.71	13,949,238.29	32.48
22	งานศึกษาทั่วไป	-	-	1,487,437.70	469,571.22	121,862.30	121,862.30	-	-	-	-	1,609,300.00	591,433.52	1,017,866.48	36.75
23	งานมาตรฐานและจัดการคุณภาพ	-	-	305,011.00	71,305.32	34,989.00	34,989.00	-	-	750,000.00	423,537.45	1,090,000.00	529,831.77	560,168.23	48.61
24	งานศิลปวัฒนธรรม	-	-	180,000.00	8,500.00	-	-	-	-	780,000.00	527,379.50	960,000.00	535,879.50	424,120.50	55.82
25	งานวิเทศสัมพันธ์	-	-	521,100.00	279,281.24	-	-	-	-	-	-	521,100.00	279,281.24	241,818.76	53.59
26	สำนักงานสภามหาวิทยาลัย	-	-	2,244,500.00	1,595,718.23	-	-	-	-	-	-	2,244,500.00	1,595,718.23	648,781.77	71.09
27	หน่วยตรวจสอบภายใน	-	-	100,000.00	56,335.50	-	-	-	-	-	-	100,000.00	56,335.50	43,664.50	56.34
28	งานสิทธิประโยชน์	-	-	-	-	-	-	-	-	68,895,400.00	51,838,769.78	68,895,400.00	51,838,769.78	17,056,630.22	75.24
	<b>รวมทั้งสิ้น</b>	<b>115,037,300.00</b>	<b>87,805,832.25</b>	<b>167,922,228.51</b>	<b>99,733,096.78</b>	<b>147,826,192.69</b>	<b>95,510,331.20</b>	<b>300,095,026.80</b>	<b>233,294,242.90</b>	<b>93,628,772.00</b>	<b>71,822,263.16</b>	<b>824,509,520.00</b>	<b>588,165,766.29</b>	<b>236,343,753.71</b>	<b>71.34</b>

เดือน	%เบิกจ่ายสะสม
เป้าหมาย	100
ตค.60	7.63
พย.60	14.87
ธค.60	22.82
มค.61	29.90
กพ.61	37.30
มีค.61	43.93
เมย.61	50.51
พค.61	56.82
มิย.61	64.37
กค.61	71.34
สค.61	-
กย.61	-

ตารางที่ 5 แสดงร้อยละผลการตั้งเบิกงบประมาณสะสมเปรียบเทียบกับเป้าหมายการตั้งเบิกรายเดือน ปีงบประมาณ พ.ศ. 2561

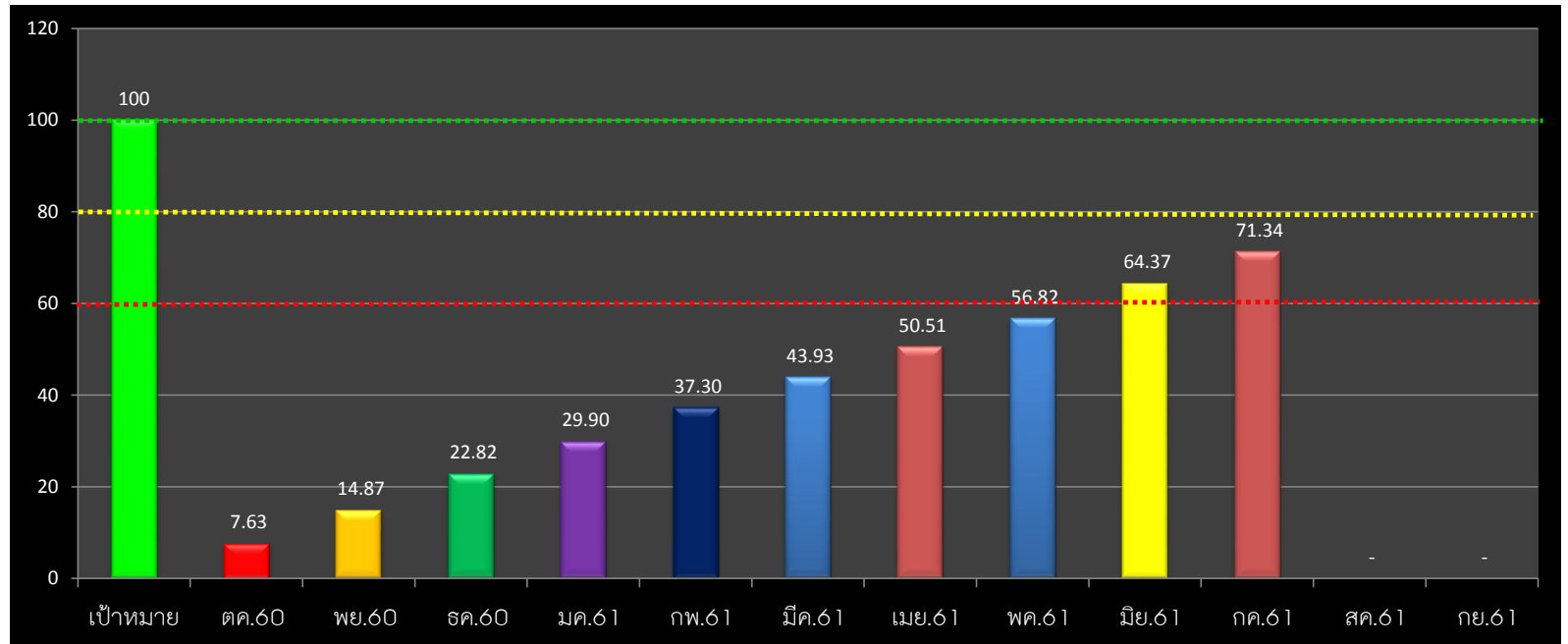



### คำอธิบายจากตารางแผนภูมิ

- 

แผนภูมิแท่งแสดงเป้าหมายการเบิกใช้งบประมาณ คิดเป็นร้อยละ 100%
- 

เป็นแผนภูมิแสดงถึงผลเสียการตั้งเบิกจากระบบ 3 มิติ ของทุกหน่วยงาน ประกอบด้วยงบประมาณแผ่นดิน งบประมาณรายได้ (กศ.ปช.และ งบ บ.กศ.) และงบบุคลากรทั้งประเภทประจำและอุดหนุน ประจำเดือนมีนาคม 2561 คิดเป็นร้อยละการเบิกใช้ 43.93 % เพิ่มขึ้น จากเดือน กุมภาพันธ์ 6.63%
- 

เป็นแผนภูมิแสดงถึงผลเสียการตั้งเบิกจากระบบ 3 มิติ ของทุกหน่วยงาน ประกอบด้วยงบประมาณแผ่นดิน งบประมาณรายได้ (กศ.ปช.และ งบ บ.กศ.) และงบบุคลากรทั้งประเภทประจำและอุดหนุน ประจำเดือนเมษายน 2561 คิดเป็นร้อยละการเบิกใช้ 50.51% เพิ่มขึ้น จากเดือน มีนาคม 6.58%
- 

เป็นแผนภูมิแสดงถึงผลเสียการตั้งเบิกจากระบบ 3 มิติ ของทุกหน่วยงาน ประกอบด้วยงบประมาณแผ่นดิน งบประมาณรายได้ (กศ.ปช.และ งบ บ.กศ.) และงบบุคลากรทั้งประเภทประจำและอุดหนุน ประจำเดือน พฤษภาคม 2561 คิดเป็นร้อยละการเบิกใช้ 56.10% เพิ่มขึ้น จากเดือน เมษายน 6.31%
- 

เป็นแผนภูมิแสดงถึงผลเสียการตั้งเบิกจากระบบ 3 มิติ ของทุกหน่วยงาน ประกอบด้วยงบประมาณแผ่นดิน งบประมาณรายได้ (กศ.ปช.และ งบ บ.กศ.) และงบบุคลากรทั้งประเภทประจำและอุดหนุน ประจำเดือน มิถุนายน 2561 คิดเป็นร้อยละการเบิกใช้ 64.37% เพิ่มขึ้น จากเดือน พฤษภาคม 8.27%
- 

เป็นแผนภูมิแสดงถึงผลเสียการตั้งเบิกจากระบบ 3 มิติ ของทุกหน่วยงาน ประกอบด้วยงบประมาณแผ่นดิน งบประมาณรายได้ (กศ.ปช.และ งบ บ.กศ.) และงบบุคลากรทั้งประเภทประจำและอุดหนุน ประจำเดือน กรกฎาคม 2561 คิดเป็นร้อยละการเบิกใช้ 71.34% เพิ่มขึ้น จากเดือน มิถุนายน 6.97%

ข้อมูลสรุปจากระบบ 3 มิติ ณ วันที่ 31กรกฎาคม 2561

โดย นส.เนตรศรินทร์ พิมพ์จันทร์