

ตารางที่ 1 แสดงรายงานการตั้งเบิกสะสมงบประมาณภาพรวม (แผ่นดินและรายได้ ประจำปีงบประมาณ พ.ศ. 2562 เดือน ตุลาคม 2561-31 กรกฎาคม 2562)

ลำดับ	หน่วยงาน	งบจัดสรร	เป้าหมายไตรมาสที่ 2	ตารางแสดงการตั้งเบิกในระบบ 3 มิติ ภาพรวม			ตารางแสดงการตั้งเบิกในระบบ 3 มิติ ภาพรวม			ตารางแสดงการตั้งเบิกในระบบ 3 มิติ ภาพรวม			ตารางแสดงการตั้งเบิกในระบบ 3 มิติ ภาพรวม		
				เมษายน-62			พ.ค.-62			มิ.ย.-62			ก.ค.-62		
				52% ตั้งเบิก	ตั้งเบิก	คงเหลือ	ร้อยละ	ตั้งเบิก	คงเหลือ	ร้อยละ	ตั้งเบิก	คงเหลือ	ร้อยละ	ตั้งเบิก	คงเหลือ
1	คณะครุศาสตร์	12,623,479	6564209.08	5,289,191.41	7,334,287.59	41.90	6,988,949.95	5,634,529.05	55.36	8,143,657.25	4,479,821.75	64.51	8,575,782.48	4,047,696.52	67.94
2	คณะมนุษยศาสตร์และสังคมศาสตร์	11,594,675	6029231	4,210,423.00	7,384,252.00	36.31	4,916,313.74	6,678,361.26	42.40	5,880,521.09	5,714,153.91	50.72	7,351,830.43	4,242,844.57	63.41
3	คณะวิทยาการจัดการ	12,872,100	6693492	4,757,514.04	8,114,585.96	36.96	5,871,451.41	7,000,648.59	45.61	6,460,471.01	6,411,628.99	50.19	7,290,923.35	5,581,176.65	56.64
4	คณะวิทยาศาสตร์และเทคโนโลยี	9,050,000	4706000	3,519,949.98	5,530,050.02	38.89	4,743,889.85	4,306,110.15	52.42	5,699,629.16	3,350,370.84	62.98	6,887,101.56	2,162,898.44	76.10
5	- งานศูนย์วิทยาศาสตร์	1,200,000	624000	982,187.28	217,812.72	81.85	1,076,882.28	123,117.72	89.74	1,197,174.89	2,825.11	99.76	1,199,774.99	225.01	99.98
6	คณะเทคโนโลยีอุตสาหกรรม	6,047,200	3144544	3,113,842.73	2,933,357.27	51.49	3,472,534.94	2,574,665.06	57.42	3,820,403.57	2,226,796.43	63.18	4,391,416.94	1,655,783.06	72.62
7	คณะเทคโนโลยีการเกษตร	2,100,000	1092000	1,253,747.63	846,252.37	59.70	1,387,487.30	712,512.70	66.07	1,698,587.01	401,412.99	80.89	1,871,550.88	228,449.12	89.12
8	คณะสาธารณสุขศาสตร์	5,067,760	2635235.2	2,684,644.79	2,383,115.21	52.97	3,053,941.69	2,013,818.31	60.26	3,788,387.69	1,279,372.31	74.75	4,307,904.69	759,855.31	85.01
9	วิทยาลัยนวัตกรรม	3,813,600	1983072	1,592,615.13	2,220,984.87	41.76	1,825,707.13	1,987,892.87	47.87	2,205,153.17	1,608,446.83	57.82	2,504,006.67	1,309,593.33	65.66
10	มรภ. วไลยาสระแก้ว	3,089,300	1606436	864,090.23	2,225,209.77	27.97	1,230,476.33	1,858,823.67	39.83	2,135,057.28	954,242.72	69.11	2,478,540.28	610,759.72	80.23
11	โรงเรียนสาธิต	74,543,360	38762547.2	45,521,427.49	29,021,932.51	61.07	42,940,520.60	31,602,839.40	57.60	50,007,302.68	24,536,057.32	67.08	60,510,985.84	14,032,374.16	81.18
12	บัณฑิตวิทยาลัย	16,091,200	8367424	5,789,817.63	10,301,382.37	35.98	6,306,543.22	9,784,656.78	39.19	7,006,476.45	9,084,723.55	43.54	8,079,031.09	8,012,168.91	50.21
13	สำนักงานอธิการบดี	538,564,589	280053586.3	244,764,384.19	293,800,204.81	45.45	288,579,876.46	249,984,712.54	53.58	328,721,036.86	209,843,552.14	61.04	365,888,021.18	172,676,567.82	67.94
14	- งานวิเทศสัมพันธ์	1,000,000	520000	113,763.20	886,236.80	11.38	364,086.59	635,913.41	36.41	487,056.38	512,943.62	48.71	487,433.02	512,566.98	48.74
15	-งานพัฒนาอาจารย์และบุคลากรมืออาชีพ	6,275,200	3263104	1,428,011.48	4,847,188.52	22.76	1,588,581.48	4,686,618.52	25.32	1,937,528.48	4,337,671.52	30.88	2,630,629.60	3,644,570.40	41.92
16	- งานสิทธิประโยชน์	64,397,962	33486940.24	34,759,712.61	29,638,249.39	53.98	39,212,436.99	25,185,525.01	60.89	44,689,312.14	19,708,649.86	69.40	48,632,473.59	15,765,488.41	75.52
17	กองนโยบายและแผน	22,107,200	11495744	10,807,218.29	11,299,981.71	48.89	15,708,485.22	6,398,714.78	71.06	16,851,110.76	5,256,089.24	76.22	17,856,199.68	4,251,000.32	80.77
18	- งานมาตรฐานและจัดการคุณภาพ	1,649,100	857532	361,343.60	1,287,756.40	21.91	474,234.69	1,174,865.31	28.76	705,621.69	943,478.31	42.79	758,699.95	890,400.05	46.01
19	กองพัฒนานักศึกษา	3,650,100	1898052	2,582,888.22	1,067,211.78	70.76	2,825,129.93	824,970.07	77.40	2,925,129.93	724,970.07	80.14	2,070,153.13	1,579,946.87	56.71
20	- งานศิลปวัฒนธรรม	695,000	361400	363,791.12	331,208.88	52.34	603,671.12	91,328.88	86.86	636,451.42	58,548.58	91.58	685,284.12	9,715.88	98.60
21	สำนักส่งเสริมวิชาการและงานทะเบียน	28,140,000	14632800	8,624,680.54	19,515,319.46	30.65	10,808,123.02	17,331,876.98	38.41	11,775,892.41	16,364,107.59	41.85	13,703,112.14	14,436,887.86	48.70
22	- งานศูนย์ภาษา	2,747,997	1428958.44	1,383,005.63	1,364,991.37	50.33	1,398,165.24	1,349,831.76	50.88	1,188,585.87	1,559,411.13	43.25	1,580,536.03	1,167,460.97	57.52
23	- งานศึกษาทั่วไป	1,426,000	741520	745,993.97	680,006.03	52.31	819,547.95	606,452.05	57.47	742,033.58	683,966.42	52.04	756,653.67	669,346.33	53.06
24	สำนักส่งเสริมการเรียนรู้และและบริการ	3,981,240	2070244.8	1,330,656.67	2,650,583.33	33.42	1,790,863.31	2,190,376.69	44.98	2,927,260.43	1,053,979.57	73.53	3,273,959.17	707,280.83	82.23
25	สำนักวิทยบริการและเทคโนโลยีสารสนเทศ	1,010,000	525200	573,170.49	436,829.51	56.75	706,226.90	303,773.10	69.92	802,141.30	207,858.70	79.42	811,629.60	198,370.40	80.36
26	สถาบันวิจัยและพัฒนา	5,253,860	2732007.2	2,102,662.62	3,151,197.38	40.02	2,593,188.80	2,660,671.20	49.36	2,847,168.05	2,406,691.95	54.19	3,097,975.68	2,155,884.32	58.97
27	สำนักงานสภามหาวิทยาลัย	1,800,000	936000	1,283,511.51	516,488.49	71.31	1,411,689.66	388,310.34	78.43	1,547,466.17	252,533.83	85.97	1,746,785.79	53,214.21	97.04
	รวมจัดสรร	840,790,922	437,211,279	394,601,166.50	446,189,755.50	46.93	455,090,176.54	385,700,745.46	54.13	519,217,787.46	321,573,134.54	61.75	581,819,566.29	258,971,355.71	69.20

ตารางที่ 2 แสดงรายงานการตั้งเบิกสะสมงบประมาณแผ่นดิน ประจำปีงบประมาณ พ.ศ. 2562 เดือน ตุลาคม 2561- 31 กรกฎาคม 2562

ลำดับ ที่	หน่วยงาน	งบบุคลากร			งบดำเนินงาน			งบลงทุน				อุดหนุนบุคลากร			งบอุดหนุน		รายจ่ายอื่น		รวมทั้งสิ้นจัดสรร	รวมทั้งเบิก	ร้อยละ		
		จัดสรร	ตั้งเบิก	ร้อยละ	จัดสรร	ตั้งเบิก	ร้อยละ	ครุภัณฑ์	ที่ดินสิ่งก่อสร้าง	ตั้งเบิก	ร้อยละ	อุดหนุนบุคลากร	ตั้งเบิก	ร้อยละ	จัดสรร	ตั้งเบิก	จัดสรร	ตั้งเบิก					
1	คณะครุศาสตร์				2,585,200.00	1,999,385.75	77.34	1,454,451.00		1,454,451.00	100.00						4,751,728.00	1,724,426.55	8,791,379.00	5,178,263.30	58.90		
2	คณะมนุษยศาสตร์และสังคมศาสตร์				3,199,900.00	1,832,279.02	57.26	-		-							4,890,275.00	2,374,612.26	8,090,175.00	4,206,891.28	52.00		
3	คณะวิทยาการจัดการ				4,629,400.00	2,784,711.35	60.15	-		-							885,000.00	810,385.82	5,514,400.00	3,595,097.17	65.19		
4	คณะวิทยาศาสตร์และเทคโนโลยี				2,841,300.00	2,174,562.64	76.53	-		-				1,434,600.00	989,960.00		2,103,500.00	1,279,419.86	6,379,400.00	4,443,942.50	69.66		
6	คณะเทคโนโลยีอุตสาหกรรม				2,173,700.00	1,578,086.52	72.60	667,000.00		667,000.00	100.00					662,800.00	397,680.00	718,700.00	523,917.72	4,222,200.00	3,166,684.24	75.00	
7	คณะเทคโนโลยีการเกษตร				700,500.00	676,762.66	96.61	-		-							496,700.00	352,982.43	1,197,200.00	1,029,745.09	86.01		
8	คณะสาธารณสุขศาสตร์				1,718,500.00	1,416,030.59	82.40	181,975.00		181,975.00	100.00						833,000.00	665,340.15	2,733,475.00	2,263,345.74	82.80		
9	วิทยาลัยนวัตกรรมการจัดการ				437,200.00	133,194.01	30.47			-					1,215,600.00	972,230.00	1,216,100.00	987,517.00	2,868,900.00	2,092,941.01	72.95		
10	มรภ. วไลยฯสระแก้ว				476,200.00	406,335.85	85.33			-							2,029,000.00	1,581,384.83	2,505,200.00	1,987,720.68	79.34		
11	โรงเรียนสาธิต				-			250,000.00		250,000.00	100.00				9,835,700.00	9,065,814.91	2,008,700.00	1,984,670.10	12,094,400.00	11,300,485.01	93.44		
12	บัณฑิตวิทยาลัย				-					-							6,500.00	-	6,500.00	-	-		
13	สำนักงานอธิการบดี	72,194,000.00	55,486,351.47	76.86	33,034,395.00	31,199,120.79	94.44	24,943,220.00	95,852,959.00	38,573,450.00	17.11	235,957,100.00	187,715,753.06	79.56			1,500,000.00	-	463,481,674.00	312,974,675.32	67.53		
15	-งานพัฒนาอาจารย์และบุคลากรมีอาชีพ																800,000.00	385,810.83	800,000.00	385,810.83	48.23		
17	กองนโยบายและแผน				96,100.00	95,963.00	99.86			-							1,600,000.00	-	1,696,100.00	95,963.00	5.66		
18	- งานมาตรฐานและจัดการคุณภาพ																1,349,100.00	554,870.72	1,349,100.00	554,870.72	41.13		
20	- งานศิลปวัฒนธรรม									-							545,000.00	539,648.12	545,000.00	539,648.12	99.02		
21	สำนักส่งเสริมวิชาการและงานทะเบียน				6,500.00	1,196.00	18.40			-							-	-	6,500.00	-	-		
22	- งานศูนย์ภาษา				-					-							2,547,997.00	1,481,335.40	2,547,997.00	1,481,335.40	58.14		
23	- งานศึกษาทั่วไป				506,500.00	390,059.20	77.01			-							616,000.00	207,023.11	1,122,500.00	597,082.31	53.19		
24	สำนักส่งเสริมการเรียนรู้และให้บริการวิชาการ				1,006,500.00	899,680.43	89.39			-							2,871,240.00	2,339,548.94	3,877,740.00	3,239,229.37	83.53		
25	สำนักวิทยบริการและเทคโนโลยีสารสนเทศ				6,500.00	-	-			-							-	-	6,500.00	-	-		
26	สถาบันวิจัยและพัฒนา				6,500.00	-	-			-							-	-	1,593,760.00	516,386.27	1,600,260.00	516,386.27	32.27
รวม		72,194,000.00	55,486,351.47	76.86	53,424,895.00	45,616,632.37	85.38	27,496,646.00	95,852,959.00	41,126,876.00	33.34	235,957,100.00	187,715,753.06	79.56	13,148,700.00	11,425,684.91	33,362,300.00	18,309,280.11	531,436,600.00	359,680,577.92	67.68		

โอนครุภัณฑ์คงเหลือจากหน่วยงานไปตั้งสำหรับคณาจารย์จาก จากหน่วยงาน ครุศาสตร์ เทคโนโลยีและคณาจารย์สาขา ไปที่กองกลาง

ตารางที่ 3 แสดงรายละเอียดการตั้งเบิกงบประมาณเงินรายได้ ประจำปีงบประมาณ พ.ศ. 2562

จำแนกตามประเภทงบประมาณรายจ่าย (งบรายได้) ประจำเดือน ตุลาคม 2561- 31 กรกฎาคม 2562

ลำดับที่	หน่วยงาน	งบประมาณรายจ่ายเงินรายได้									รวมจัดสรร	ตั้งเบิก	ร้อยละ
		งบบุคลากร		งบดำเนินงาน		ครุภัณฑ์	ที่ดินสิ่งก่อสร้าง	รวม	งบรายจ่ายอื่น				
		จัดสรร	ตั้งเบิก	จัดสรร	ตั้งเบิก	จัดสรร	จัดสรร	ตั้งเบิก	จัดสรร	เบิกใช้			
1	คณะครุศาสตร์			3,777,100	3,388,220.88	55,000	-	9,298.30			3,832,100.00	3,397,519.18	88.66
2	คณะมนุษยศาสตร์และสังคมศาสตร์			2,837,527	2,478,998.95	461,416	205,556.80	665,940.20			3,504,500.00	3,144,939.15	89.74
3	คณะวิทยาการจัดการ			5,068,391	3,686,517.18	1,989,309	300,000.00	9,309.00			7,357,700.00	3,695,826.18	50.23
4	คณะวิทยาศาสตร์และเทคโนโลยี			2,292,502	2,070,230.06	128,098	250,000.00	372,929.00			2,670,600.00	2,443,159.06	91.48
5	- งานศูนย์วิทยาศาสตร์			1,200,000	1,199,774.99						1,200,000.00	1,199,774.99	99.98
6	คณะเทคโนโลยีอุตสาหกรรม			1,072,000	666,302.50	661,400	91,600.00	558,430.20			1,825,000.00	1,224,732.70	67.11
7	คณะเทคโนโลยีการเกษตร			902,800	841,805.79						902,800.00	841,805.79	93.24
8	คณะสาธารณสุขศาสตร์			1,996,259	1,555,213.55	338,026		489,345.40			2,334,285.00	2,044,558.95	87.59
9	วิทยาลัยนวัตกรรม			927,045	393,410.66	17,655.00		17,655.00			944,700.00	411,065.66	43.51
10	มรภ. วไลยฯสระแก้ว			559,100	465,824.60	25,000		24,995.00			584,100.00	490,819.60	84.03
11	โรงเรียนสาธิต					2,277,051	712,480.00	2,936,745.40	59,459,429	46,273,755	62,448,960.00	49,210,500.83	78.80
12	บัณฑิตวิทยาลัย			15,657,540	7,742,151.17	427,160		336,879.92			16,084,700.00	8,079,031.09	50.23
13	สำนักงานอธิการบดี	27,943,600	23,136,304	42,948,742	25,654,582.05	4,190,572.81		4,122,460.22			75,082,915.00	52,913,345.86	70.47
14	- งานวิเทศสัมพันธ์			997,004	455,172.46	2,996		2,996.00			1,000,000.00	458,168.46	45.82
15	-งานพัฒนาอาจารย์และบุคลากรมีอชีพ					100,000.00		25,400.00	5,375,200.00	2,219,419	5,475,200.00	2,244,818.77	41.00
16	- งานสิทธิประโยชน์								64,397,962.00	48,632,473.59	64,397,962.00	48,632,473.59	75.52
17	กองนโยบายและแผน			16,468,200	13,817,336.68	3,942,900		3,942,900.00			20,411,100.00	17,760,236.68	87.01
18	- งานมาตรฐานและจัดการคุณภาพ			234,302	139,284.23	65,698		64,545.00			300,000.00	203,829.23	32.64
19	กองพัฒนานักศึกษา								3,650,100	2,070,153	3,650,100.00	2,070,153.13	56.71
20	- งานศิลปวัฒนธรรม			150,000	144,440.00						150,000.00	144,440.00	96.29
21	สำนักส่งเสริมวิชาการและงานทะเบียน			27,707,715	13,301,358.81	425,785.33		401,753.33			28,133,500.00	13,703,112.14	48.71
22	- งานศูนย์ภาษา			200,000	99,200.63						200,000.00	99,200.63	49.60
23	- งานศึกษาทั่วไป			303,500	159,571.36						303,500.00	159,571.36	52.58
24	สำนักส่งเสริมการเรียนรู้และบริการ			103,500	34,729.80						103,500.00	34,729.80	33.56
25	สำนักวิทยบริการและเทคโนโลยีสารสนเทศ			1,003,500	811,629.60						1,003,500.00	811,629.60	80.88
26	สถาบันวิจัยและพัฒนา			3,500		821,000		80,892.00	2,829,100	2,500,697	3,653,600.00	2,581,589.41	70.66
27	สำนักงานสภามหาวิทยาลัย			1,800,000	1,746,785.79						1,800,000.00	1,746,785.79	97.04
	รวม	27,943,600	23,136,304	128,210,227	82,580,140.28	15,929,067.37	1,559,636.80	14,726,046.17	135,711,791	101,696,498	309,354,322.00	222,138,988.37	71.81

ตารางที่ 4 รายละเอียดการตั้งเบิกงบประมาณแผ่นดิน งบรายได้ ประจำเดือน ตุลาคม 2561- 31 กรกฎาคม 2562

ประจำปีงบประมาณ พ.ศ. 2562 (จำแนกตามรายละเอียดค่าใช้จ่าย)

ลำดับ ที่	หน่วยงาน	งบบุคลากร		งบดำเนินงาน		งบลงทุน			งบอุดหนุน		อุดหนุนบุคลากร		งบรายจ่ายอื่น		รวมทั้งสิ้นจัดสรร	รวมตั้งเบิก	คงเหลือ	ร้อยละ
		จัดสรร	ตั้งเบิก	จัดสรร	ตั้งเบิก	ครุภัณฑ์	ที่ดินสิ่งก่อสร้าง	เบิกใช้	จัดสรร	ตั้งเบิก	จัดสรร	ตั้งเบิก	จัดสรร	ตั้งเบิก				
1	คณะครุศาสตร์			6,362,300	5,387,606.63	1,509,451.00	-	1,463,749.30	-	-			4,751,728.00	1,724,426.55	12,623,479.00	8,575,782.48	4,047,696.52	67.94
2	คณะมนุษยศาสตร์และสังคมศาสตร์			6,037,427	4,311,277.97	461,416.20	205,556.80	665,940.20	-	-			4,890,275.00	2,374,612.26	11,594,675.00	7,351,830.43	4,242,844.57	63.41
3	คณะวิทยาการจัดการ			9,697,791	6,471,228.53	1,989,309.00	300,000.00	9,309.00	-	-			885,000.00	810,385.82	12,872,100.00	7,290,923.35	5,581,176.65	56.64
4	คณะวิทยาศาสตร์และเทคโนโลยี			5,133,802	4,244,792.70	128,098.00	250,000.00	372,929.00	1,434,600	989,960.00			2,103,500.00	1,279,419.86	9,050,000.00	6,887,101.56	2,162,898.44	76.10
5	- งานศูนย์วิทยาศาสตร์			1,200,000	1,199,774.99	-	-	-	-	-			-	-	1,200,000.00	1,199,774.99	225.01	99.98
6	คณะเทคโนโลยีอุตสาหกรรม			3,245,700	2,244,389.02	1,328,400.00	91,600.00	1,225,430.20	662,800	397,680.00			718,700.00	523,917.72	6,047,200.00	4,391,416.94	1,655,783.06	72.62
7	คณะเทคโนโลยีการเกษตร			1,603,300	1,518,568.45	-	-	-	-	-			496,700.00	352,982.43	2,100,000.00	1,871,550.88	228,449.12	89.12
8	คณะสาธารณสุขศาสตร์			3,714,759	2,971,244.14	520,001.00	-	671,320.40	-	-			833,000.00	665,340.15	5,067,760.00	4,307,904.69	759,855.31	85.01
9	วิทยาลัยนวัตกรรม			1,364,245	526,604.67	17,655.00	-	17,655.00	1,215,600	972,230.00			1,216,100.00	987,517.00	3,813,600.00	2,504,006.67	1,309,593.33	65.66
10	มรภ. วไลยฯสระแก้ว			1,035,300	872,160.45	25,000.00	-	24,995.00	-	-			2,029,000.00	1,581,384.83	3,089,300.00	2,478,540.28	610,759.72	80.23
11	โรงเรียนสาธิต					2,527,051.03	712,480.00	3,186,745.40	9,835,700	9,065,814.91			61,468,128.97	48,258,425.53	74,543,360.00	60,510,985.84	14,032,374.16	81.18
12	บัณฑิตวิทยาลัย			15,657,540	7,742,151.17	427,160.00	-	336,879.92	-	-			6,500.00		16,091,200.00	8,079,031.09	8,012,168.91	50.21
13	สำนักงานอธิการบดี	100,137,600	78,622,655	75,983,137	56,853,702.84	29,133,792.81	95,852,959.00	42,695,910.22	-	-	235,957,100	187,715,753	1,500,000.00		538,564,589.00	365,888,021.18	172,676,567.82	67.94
14	- งานวิเทศสัมพันธ์			997,004	484,437.02	2,996.00	-	2,996.00	-	-					1,000,000.00	487,433.02	512,566.98	48.74
15	- งานพัฒนาอาจารย์และบุคลากรมืออาชีพ					100,000.00		25,400.00					6,175,200.00	2,605,229.60	6,275,200.00	2,630,629.60	3,644,570.40	41.92
16	- งานสิทธิประโยชน์					-	-	-	-	-			64,397,962.00	48,632,473.59	64,397,962.00	48,632,473.59	15,765,488.41	75.52
17	กองนโยบายและแผน			16,564,300	13,913,299.68	3,942,900.00	-	3,942,900.00	-	-			1,600,000.00	-	22,107,200.00	17,856,199.68	4,251,000.32	80.77
18	- งานมาตรฐานและจัดการคุณภาพ			234,302	139,284.23	65,698.00	-	64,545.00	-	-			1,349,100.00	554,870.72	1,649,100.00	758,699.95	890,400.05	46.01
19	กองพัฒนานักศึกษา			-	-	-	-	-	-	-			3,650,100.00	2,070,153.13	3,650,100.00	2,070,153.13	1,579,946.87	56.71
20	- งานศิลปวัฒนธรรม			150,000	145,636.00	-	-	-	-	-			545,000.00	539,648.12	695,000.00	685,284.12	9,715.88	98.60
21	สำนักส่งเสริมวิชาการและงานทะเบียน			27,714,215	13,301,358.81	425,785.33	-	401,753.33	-	-					28,140,000.00	13,703,112.14	14,436,887.86	48.70
22	- งานศูนย์ภาษา			200,000	99,200.63	-	-	-	-	-			2,547,997.00	1,481,335.40	2,747,997.00	1,580,536.03	1,167,460.97	57.52
23	- งานศึกษาทั่วไป			810,000	549,630.56	-	-	-	-	-			616,000.00	207,023.11	1,426,000.00	756,653.67	669,346.33	53.06
24	สำนักส่งเสริมการเรียนรู้และและบริการวิชาการ			1,110,000	934,410.23	-	-	-	-	-			2,871,240.00	2,339,548.94	3,981,240.00	3,273,959.17	707,280.83	82.23
25	สำนักวิทยบริการและเทคโนโลยีสารสนเทศ			1,010,000	811,629.60	-	-	-	-	-					1,010,000.00	811,629.60	198,370.40	80.36
26	สถาบันวิจัยและพัฒนา			10,000	-	821,000.00	-	80,892.00	-	-			4,422,860.00	3,017,083.68	5,253,860.00	3,097,975.68	2,155,884.32	58.97
27	สำนักงานสภามหาวิทยาลัย			1,800,000	1,746,785.79	-	-	-	-	-					1,800,000.00	1,746,785.79	53,214.21	97.04
	รวม	100,137,600	78,622,655	181,635,122	128,196,772.65	43,425,713.37	97,412,595.80	55,852,922.17	13,148,700	11,425,684.91	235,957,100	187,715,753	169,074,090.97	120,005,778.44	840,790,922.00	581,819,566.29	258,971,355.71	69.20

ตารางที่ 5 แสดงร้อยละผลการตั้งเบิกงบประมาณสะสมเปรียบเทียบกับเป้าหมายการเบิกจ่าย ปีงบประมาณ พ.ศ. 2562

เดือน	%เบิกจ่าย สะสม
เป้าหมาย	100
ตค.61	6.06
พย.61	11.51
ธค.61	18.19
มค.62	24.93
กพ.62	31.30
มีค.62	37.94
เมย.62	46.93
พค.62	54.13
มีย.62	61.75
กค.62	69.20
สค.62	
กย.62	-

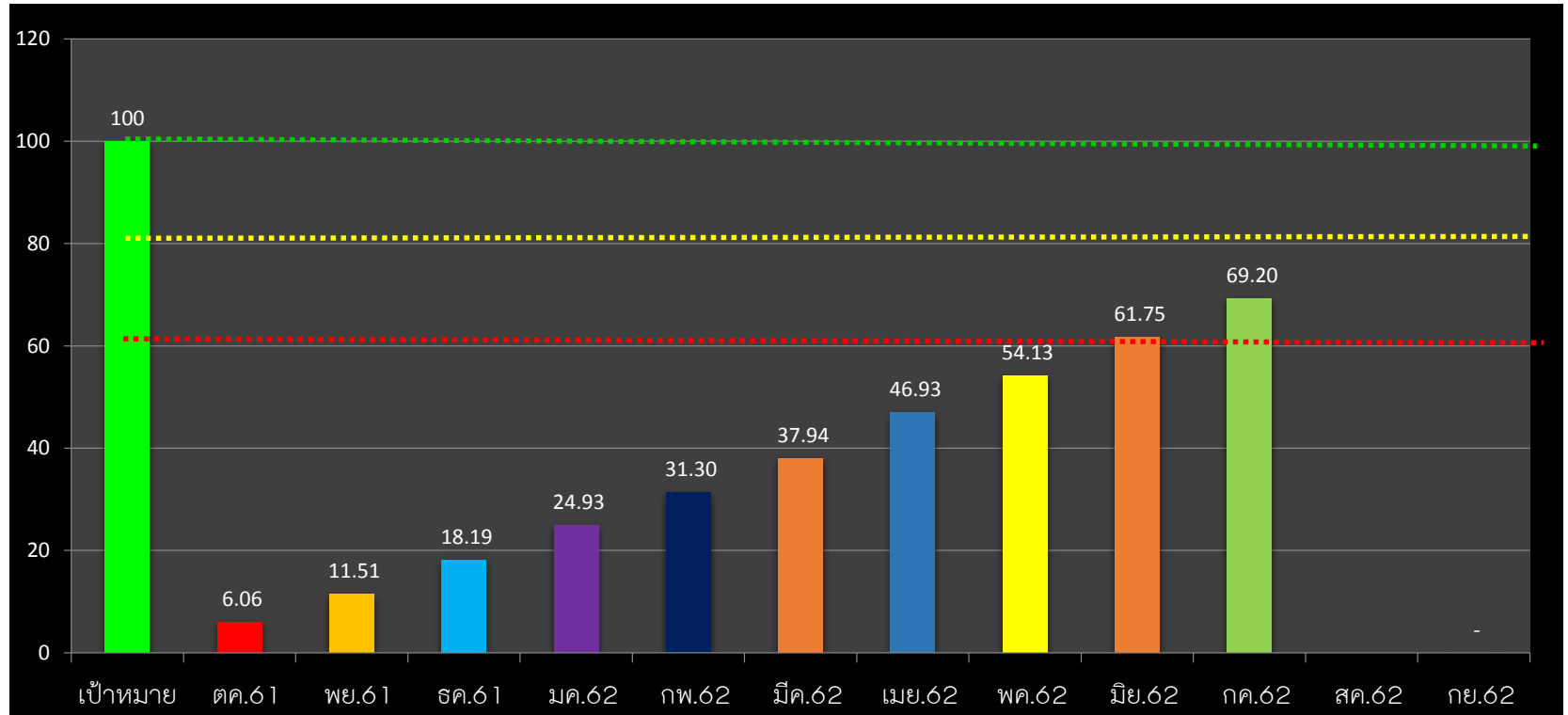

คำอธิบายจากตารางแผนภูมิ

- แผนภูมิแห่งแสดงเป้าหมายการเบิกใช้งบประมาณ คิดเป็นร้อยละ 100%
- เป็นแผนภูมิแสดงถึงผลเฉลี่ยการเบิกจ่าย ของทุกหน่วยงาน ประกอบด้วยงบประมาณแผ่นดิน งบประมาณรายได้ แผ่นดิน และรายได้) ประจำเดือนตุลาคม- เมษายน 2562 คิดเป็นร้อยละการเบิกใช้ 46.93% ซึ่งมากกว่าเดือน มีค. 8.99%
- เป็นแผนภูมิแสดงถึงผลเฉลี่ยการเบิกจ่าย ของทุกหน่วยงาน ประกอบด้วยงบประมาณแผ่นดิน งบประมาณรายได้ แผ่นดิน และรายได้) ประจำเดือนตุลาคม- พฤษภาคม 2562 คิดเป็นร้อยละการเบิกใช้ 54.13% ซึ่งมากกว่าเดือน เมย. 7.20%
- เป็นแผนภูมิแสดงถึงผลเฉลี่ยการเบิกจ่าย ของทุกหน่วยงาน ประกอบด้วยงบประมาณแผ่นดิน งบประมาณรายได้ แผ่นดิน และรายได้) ประจำเดือนตุลาคม- มิถุนายน 2562 คิดเป็นร้อยละการเบิกใช้ 61.75% ซึ่งมากกว่าเดือน เมย. 7.62%
- เป็นแผนภูมิแสดงถึงผลเฉลี่ยการเบิกจ่าย ของทุกหน่วยงาน ประกอบด้วยงบประมาณแผ่นดิน งบประมาณรายได้ แผ่นดิน และรายได้) ประจำเดือนตุลาคม-กรกฎาคม 2562 คิดเป็นร้อยละการเบิกใช้ 69.20% ซึ่งมากกว่าเดือน มีย. 7.62%