

# รายงานผลการเบิกจ่ายงบประมาณแผ่นดิน ประจำปีงบประมาณ พ.ศ.2562

ข้อมูล ใน 3 มิติ ณ วันที่ 31 กรกฎาคม 2562

ข้อมูลในระบบเบิกจ่าย GFMIS ณ วันที่ 31 กรกฎาคม 2562

ข้อมูลการรับเข้า/คืนเรื่อง งานการเงินและบัญชี ณ วันที่ 31 กรกฎาคม 2562

ข้อมูลจัดทำโดย : งานการเงินและบัญชี กองกลาง  
ณ วันที่ 31 กรกฎาคม 2562

# รายงานผลการเบิกจ่ายงบประมาณแผ่นดิน เดือน กรกฎาคม 2562

## เบิกจ่ายเงินงบประมาณ ตามจริงผ่านระบบ GFMS

หน่วยงาน	งบที่ได้รับจัดสรร	ต.ค.-61	พ.ย.-61	ธ.ค.-61	ม.ค.-62	ก.พ.-62	มี.ค.-62	เม.ย.-62	พ.ค.-62	มิ.ย.-62	ก.ค.-62
คณะครุศาสตร์	8,791,379.00	-	154,741.01	616,223.62	1,021,314.81	1,204,933.65	1,404,311.42	3,426,638.02	3,697,359.12	3,369,654.27	4,560,559.89
คณะมนุษยศาสตร์และสังคมศาสตร์	8,090,175.00	3,060.00	299,539.54	377,503.01	620,189.64	806,223.04	1,251,716.73	1,501,335.90	1,788,824.35	2,042,823.50	2,398,300.06
คณะวิทยาการจัดการ	5,514,400.00	-	40,219.70	192,446.80	490,000.98	531,148.98	807,102.60	1,395,380.86	1,762,825.27	2,555,556.00	2,862,637.85
คณะวิทยาศาสตร์และเทคโนโลยี	6,379,400.00	-	19,050.00	57,853.00	398,141.80	493,766.61	1,033,205.99	1,755,670.99	1,914,040.39	2,382,247.79	3,340,242.23
คณะสาธารณสุขศาสตร์	2,733,475.00	-	321,465.20	390,511.70	671,779.95	916,314.90	1,191,143.90	1,482,237.24	1,582,765.24	1,618,036.14	1,792,956.34
คณะเทคโนโลยีอุตสาหกรรม	4,222,200.00	42,404.10	93,904.10	272,437.40	699,066.00	904,599.60	1,474,615.08	2,283,547.28	2,388,048.73	2,554,900.63	2,868,224.71
คณะเทคโนโลยีการเกษตร	1,197,200.00	47,088.80	95,039.85	169,258.30	304,612.69	391,507.74	424,167.20	584,679.48	708,450.17	754,889.57	871,693.45
วิทยาลัยนวัตกรรมการจัดการ	2,868,900.00	-	-	36,722.00	94,455.76	274,460.76	637,990.76	1,135,497.51	1,209,123.51	1,267,987.51	1,585,576.51
ศูนย์สระแก้ว	2,505,200.00	-	-	79,200.00	131,425.00	256,283.00	532,853.63	595,701.63	596,301.63	683,237.63	1,033,438.63
ศูนย์ภาษา	2,547,997.00	-	-	60,134.10	309,681.10	395,195.50	818,775.80	894,058.80	1,074,858.80	1,074,858.80	1,095,402.80
สำนักส่งเสริมการเรียนรู้และบริการวิชาการ	3,877,740.00	-	1,365.00	18,365.00	232,620.10	548,024.80	1,130,895.45	1,297,688.95	1,668,623.95	1,944,034.35	2,151,878.23
สถาบันวิจัยและพัฒนา	1,600,260.00	-	-	-	-	160.00	17,829.05	225,300.56	328,679.56	339,585.56	339,585.56
สำนักศึกษาทั่วไป GE	1,122,500.00	-	3,135.00	7,361.00	7,361.00	7,361.00	64,866.00	126,856.00	130,328.00	130,328.00	237,958.00
กองพัฒนานักศึกษา	545,000.00	-	5,390.00	85,990.00	194,524.00	199,414.00	260,144.00	299,954.00	363,534.00	387,533.00	483,554.00
กองกลาง	464,281,674.00	23,225,497.92	50,607,432.56	81,362,533.76	111,057,394.95	135,750,043.94	161,978,375.32	191,584,697.07	220,561,557.11	269,662,447.47	309,676,024.50
กองนโยบายและแผน	3,045,200.00	657.00	1,457.00	23,055.29	23,055.26	58,347.47	166,622.47	204,292.47	272,547.47	413,410.72	512,100.72
โรงเรียนสาธิต	12,094,400.00	-	250,000.00	273,042.00	721,546.00	847,466.00	1,156,446.00	1,338,716.00	2,367,136.00	3,193,859.80	3,112,673.00
สำนักวิทยบริการและเทคโนโลยีสารสนเทศ	6,500.00	-	-	-	-	-	-	-	-	-	-
บัณฑิตวิทยาลัย	6,500.00	-	-	-	-	-	-	-	-	-	-
สำนักส่งเสริมวิชาการและงานทะเบียน	6,500.00	-	-	-	-	-	-	-	-	-	-
<b>รวมเบิกจ่ายสะสม ในระบบ GFMS</b>	<b>531,436,600.00</b>	<b>23,318,707.82</b>	<b>51,892,738.96</b>	<b>84,022,636.98</b>	<b>116,977,169.04</b>	<b>143,585,250.99</b>	<b>174,351,061.40</b>	<b>210,132,252.76</b>	<b>242,415,003.30</b>	<b>294,375,390.74</b>	<b>338,922,806.48</b>

# รายงานผลการเบิกจ่ายงบประมาณแผ่นดิน เดือน กรกฎาคม 2562

## ข้อมูลเบิกจ่ายงบประมาณแผ่นดิน รายเดือน

เดือน	เบิกจ่ายต่อเดือน	เบิกจ่ายสะสม
ต.ค.-61	23,318,707.82	23,318,707.82
พ.ย.-61	28,574,031.14	51,892,738.96
ธ.ค.-61	32,129,898.02	84,022,636.98
ม.ค.-62	32,954,532.06	116,977,169.04
ก.พ.-62	26,608,081.95	143,585,250.99
มี.ค.-62	30,765,810.41	174,351,061.40
เม.ย.-62	35,781,191.36	210,132,252.76
พ.ค.-62	32,282,750.54	242,415,003.30
มิ.ย.-62	51,960,387.44	294,375,390.74
ก.ค.-62	44,547,415.74	338,922,806.48
ส.ค.-62		
ก.ย.-62		

\*\* ข้อมูล GFMIS ณ วันที่ 31 กรกฎาคม 2562

\*\* ข้อมูลเรื่องอยู่ที่การเงิน/เรื่องแก้ไข \*\* ณ วันที่ 31 กรกฎาคม 2562

\*\* ข้อมูล 3 มิติ ณ วันที่ 31 กรกฎาคม 2:

1. ศูนย์ภาษา ดำเนินการคืนงบประมาณยุทธศาสตร์ให้ มหาลัยฯ จำนวนเงิน 600,000บาท
2. คณะครุศาสตร์ ดำเนินการคืนงบประมาณยุทธศาสตร์ให้ มหาลัยฯ จำนวนเงิน 312,000บาท

## ข้อมูลเบิกจ่ายงบประมาณ GFMIS รายเดือน

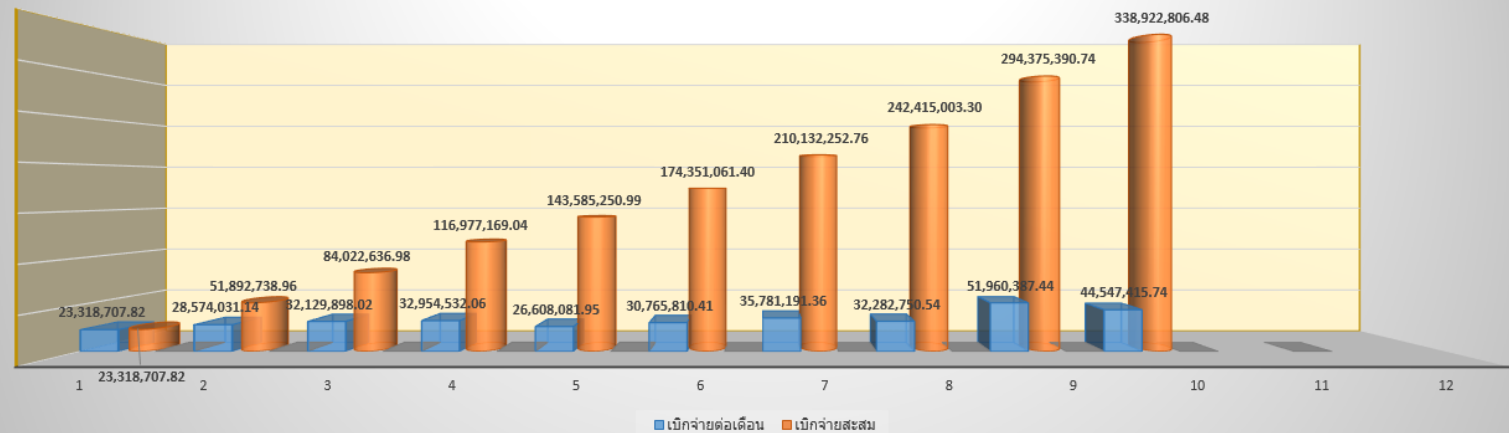

# รายงานผลการเบิกจ่ายงบประมาณแผ่นดิน เดือน กรกฎาคม 2562

รายงานการใช้งบประมาณแผ่นดินปีงบประมาณ 2562

ข้อมูล ณ วันที่ 31 กรกฎาคม 2562

หน่วยงาน	งบที่ได้รับจัดสรร	ต้นเรื่องตั้งเบิกใน 3 มิติ	เรื่องอยู่ที่งานการเงิน	เรื่องคืนแก้ไข	เรื่องอยู่ที่หน่วยงาน	เบิกจ่าย GFMS	ร้อยละเบิกจ่าย	ยังไม่ดำเนินการ
คณะครุศาสตร์	8,791,379.00	5,168,663.30	425,664.98	39,226.00	143,212.43	4,560,559.89	51.88	3,622,715.70
คณะมนุษยศาสตร์และสังคมศาสตร์	8,090,175.00	4,200,685.28	159,955.99	30,500.00	1,611,929.23	2,398,300.06	29.64	3,889,489.72
คณะวิทยาการจัดการ	5,514,400.00	3,595,097.17	97,680.00	35,237.50	599,541.82	2,862,637.85	51.91	1,919,302.83
คณะวิทยาศาสตร์และเทคโนโลยี	6,379,400.00	4,443,942.50	423,690.75	9,550.03	670,459.49	3,340,242.23	52.36	1,935,457.50
คณะสาธารณสุขศาสตร์	2,733,475.00	2,263,345.74	235,604.00	710.00	234,435.40	1,792,956.34	65.59	470,129.26
คณะเทคโนโลยีอุตสาหกรรม	4,222,200.00	3,166,684.24	64,042.63	44,397.51	190,019.39	2,868,224.71	67.93	1,055,515.76
คณะเทคโนโลยีการเกษตร	1,197,200.00	1,029,745.09	76,679.58	27,420.00	60,752.06	871,693.45	72.81	167,454.91
วิทยาลัยนวัตกรรมการจัดการ	2,868,900.00	2,072,103.51	113,093.00	-	373,434.00	1,585,576.51	55.27	796,796.49
ศูนย์สระแก้ว	2,505,200.00	1,983,820.68	318,840.00	117,000.00	514,542.05	1,033,438.63	41.25	521,379.32
ศูนย์ภาษา	2,547,997.00	1,481,335.40	259,080.00	12,300.00	114,552.60	1,095,402.80	42.99	1,066,661.60
บัณฑิตวิทยาลัย	6,500.00	-	-	-	-	-	-	6,500.00
สำนักส่งเสริมวิชาการและงานทะเบียน	6,500.00	1,196.00	-	-	1,196.00	-	-	5,304.00
สำนักส่งเสริมการเรียนรู้และบริการวิชาการ	3,877,740.00	3,239,229.37	91,469.54	-	995,881.60	2,151,878.23	55.49	638,510.63
สำนักวิทยบริการและเทคโนโลยีสารสนเทศ	6,500.00	-	-	-	-	-	-	6,500.00
สถาบันวิจัยและพัฒนา	1,600,260.00	516,386.27	3,640.00	-	173,160.71	339,585.56	21.22	1,083,873.73
สำนักศึกษาทั่วไป GE	1,122,500.00	597,082.31	138,525.00	-	220,599.31	237,958.00	21.20	525,417.69
กองพัฒนานักศึกษา	545,000.00	539,648.12	-	-	56,094.12	483,554.00	88.73	5,351.88
กองกลาง	464,281,674.00	313,360,486.15	46,624.60	-	3,637,837.05	309,676,024.50	66.70	150,921,187.85
กองนโยบายและแผน	3,045,200.00	603,333.22	69,999.56	-	21,232.94	512,100.72	16.82	2,441,866.78
โรงเรียนสาธิต	12,094,400.00	11,300,485.01	702,232.00	73,364.00	7,412,216.01	3,112,673.00	25.74	793,914.99
<b>รวมทั้งสิ้น</b>	<b>531,436,600.00</b>	<b>359,563,269.36</b>	<b>3,226,821.63</b>	<b>389,705.04</b>	<b>17,031,096.21</b>	<b>338,922,806.48</b>	<b>63.77</b>	<b>171,873,330.64</b>

# รายงานผลการเบิกจ่ายงบประมาณแผ่นดิน เดือน กรกฎาคม 2562

## รายงานการใช้งบประมาณแผ่นดินปีงบประมาณ 2562

### รายการบุคลากรภาครัฐ

ข้อมูล ณ วันที่ 31 กรกฎาคม 2562

หน่วยงาน	งบที่ได้รับจัดสรร	ต้นเรื่องตั้งเบิกใน 3 มิติ	เรื่องอยู่ที่งานการเงิน	เรื่องคืนแก้ไข	เรื่องอยู่ที่หน่วยงาน	เบิกจ่าย GFMIS	ร้อยละเบิกจ่ายจริง
งบบุคลากร	72,194,000.00	63,662,991.58	-	-	-	63,662,991.58	88.18
งบดำเนินงาน	13,001,400.00	3,995,875.96	-	-	19,216.12	3,976,659.84	30.59
งบเงินอุดหนุน	235,957,100.00	187,715,753.06	-	-	45,805.62	187,669,947.44	79.54
<b>รวมทั้งสิ้น</b>	<b>321,152,500.00</b>	<b>255,374,620.60</b>	<b>-</b>	<b>-</b>	<b>65,021.74</b>	<b>255,309,598.86</b>	<b>79.50</b>



# รายงานผลการเบิกจ่ายงบประมาณแผ่นดิน เดือน กรกฎาคม 2562

รายงานการใช้งบประมาณแผ่นดินปีงบประมาณ 2562  
 ผลผลิต : ผู้สำเร็จการศึกษาด้านวิทยาศาสตร์และเทคโนโลยี  
 ข้อมูล ณ วันที่ 31 กรกฎาคม 2562

หน่วยงาน	งบที่ได้รับจัดสรร	ต้นเรื่องตั้งเบิกใน 3 มิติ	เรื่องอยู่ที่งานการเงิน	เรื่องคืนแก้ไข	เรื่องอยู่ที่หน่วยงาน	เบิกจ่าย GFMIS	ร้อยละเบิกจ่ายจริง
คณะครุศาสตร์	482,400.00	394,223.24	7,308.00	-	5,236.91	381,678.33	79.12
คณะมนุษยศาสตร์และสังคมศาสตร์	633,000.00	615,704.24	56,847.49	-	4,194.40	554,662.35	87.62
คณะวิทยาการจัดการ	4,629,400.00	2,784,711.35	8,470.00	5,588.50	425,570.00	2,345,082.85	50.66
คณะวิทยาศาสตร์และเทคโนโลยี	2,841,300.00	2,199,562.34	200,371.74	-	240,416.20	1,758,774.40	61.90
คณะเทคโนโลยีอุตสาหกรรม	2,840,700.00	2,245,086.52	34,951.00	-	125,997.29	2,084,138.23	73.37
คณะเทคโนโลยีการเกษตร	700,500.00	676,762.66	3,047.58	298.00	29,133.03	644,284.05	91.97
ศูนย์สระแก้ว	348,500.00	342,570.85	600.00	-	32,818.20	309,152.65	88.71
สำนักส่งเสริมการเรียนรู้และบริการวิชาการ	500,000.00	400,334.98	9,720.00	-	106,501.50	284,113.48	56.82
กองกลาง	52,147,883.00	40,478,386.15	8,214.60	-	0.00	40,470,171.55	77.61
<b>รวมทั้งสิ้น</b>	<b>65,123,683.00</b>	<b>50,137,342.33</b>	<b>329,530.41</b>	<b>5,886.50</b>	<b>969,867.53</b>	<b>48,832,057.89</b>	<b>74.98</b>

# รายงานผลการเบิกจ่ายงบประมาณแผ่นดิน เดือน กรกฎาคม 2562

รายงานการใช้งบประมาณแผ่นดินปีงบประมาณ 2562

ผลผลิต : ผู้สำเร็จการศึกษาด้านสังคมศาสตร์

ข้อมูล ณ วันที่ 31 กรกฎาคม 2562

หน่วยงาน	งบที่ได้รับจัดสรร	ต้นเรื่องตั้งเบิกใน 3 มิติ	เรื่องอยู่ที่งานการเงิน	เรื่องคืนแก้ไข	เรื่องอยู่ที่หน่วยงาน	เบิกจ่าย GFMIS	ร้อยละเบิกจ่ายจริง
คณะครุศาสตร์	3,615,451.00	3,088,922.61	106,865.58	37,226.00	68,408.46	2,876,422.57	79.56
คณะมนุษยศาสตร์และสังคมศาสตร์	2,634,800.00	1,257,079.78	37,178.00	15,500.00	170,096.28	1,034,305.50	39.26
คณะวิทยาการจัดการ	58,200.00	51,020.00	20,460.00	-	30,560.00	-	-
คณะวิทยาศาสตร์และเทคโนโลยี	67,900.00	61,441.05	13,475.00	-	45,744.05	2,222.00	3.27
คณะสาธารณสุขศาสตร์	24,200.00	23,783.00	9,000.00	-	-	14,783.00	61.09
คณะเทคโนโลยีอุตสาหกรรม	48,500.00	48,498.00	-	-	-	48,498.00	100.00
คณะเทคโนโลยีการเกษตร	29,100.00	29,099.40	4,892.00	2,322.00	3,716.80	18,168.60	62.44
วิทยาลัยนวัตกรรมการจัดการ	471,100.00	114,456.51	1,689.00	-	900.00	111,867.51	23.75
ศูนย์สระแก้ว	134,200.00	63,765.00	-	-	2,630.00	61,135.00	45.56
บัณฑิตวิทยาลัย	6,500.00	-	-	-	-	-	-
สำนักส่งเสริมการเรียนรู้และบริการวิชาการ	500,000.00	499,345.45	23,600.00	-	158,624.00	317,121.45	63.42
กองกลาง	88,461,291.00	16,913,168.57	-	-	3,469,196.48	13,443,972.09	15.20
กองนโยบายและแผน	397,700.00	129,693.97	11,574.56	-	19,197.94	98,921.47	24.87
โรงเรียนสาธิต	250,000.00	250,000.00	-	-	-	250,000.00	100.00
<b>รวมทั้งสิ้น</b>	<b>96,698,942.00</b>	<b>22,530,273.34</b>	<b>228,734.14</b>	<b>55,048.00</b>	<b>3,969,074.01</b>	<b>18,277,417.19</b>	<b>18.90</b>

# รายงานผลการเบิกจ่ายงบประมาณแผ่นดิน เดือน กรกฎาคม 2562

รายงานการใช้งบประมาณแผ่นดินปีงบประมาณ 2562  
 ผลผลิต : ผู้สำเร็จการศึกษาด้านวิทยาศาสตร์และสุขภาพ  
 ข้อมูล ณ วันที่ 31 กรกฎาคม 2562

หน่วยงาน	งบที่ได้รับจัดสรร	ต้นเรื่องตั้งเบิกใน 3 มิติ	เรื่องอยู่ที่ยังไม่จ่ายเงิน	เรื่องคืนแก้ไข	เรื่องอยู่ที่หน่วยงาน	เบิกจ่าย GFMIS	ร้อยละเบิกจ่ายจริง
คณะสาธารณสุขศาสตร์	1,900,475.00	1,598,005.59	54,260.00	-	192,545.40	1,351,200.19	71.10
สำนักส่งเสริมวิชาการและงานทะเบียน	6,500.00	1,196.00	-	-	1,196.00	-	-
สำนักส่งเสริมการเรียนรู้และบริการวิชาการ	6,500.00	-	-	-	-	-	-
สำนักวิทยบริการและเทคโนโลยีสารสนเทศ	6,500.00	-	-	-	-	-	-
สถาบันวิจัยและพัฒนา	6,500.00	-	-	-	-	-	-
สำนักศึกษาทั่วไป GE	506,500.00	390,059.20	129,075.00	-	80,553.20	180,431.00	35.62
กองกลาง	220,000.00	208,500.00	-	-	-	208,500.00	94.77
กองนโยบายและแผน	47,500.00	-	-	-	-	-	-
<b>รวมทั้งสิ้น</b>	<b>2,700,475.00</b>	<b>2,197,760.79</b>	<b>183,335.00</b>	<b>-</b>	<b>274,294.60</b>	<b>1,740,131.19</b>	<b>64.44</b>



# รายงานผลการเบิกจ่ายงบประมาณแผ่นดิน เดือน กรกฎาคม 2562

## รายงานการใช้งบประมาณแผ่นดินปีงบประมาณ 2562

ผลผลิต : ผลงานทำนุบำรุงศิลปวัฒนธรรม

ข้อมูล ณ วันที่ 31 กรกฎาคม 2562

หน่วยงาน	งบที่ได้รับจัดสรร	ต้นเรื่องตั้งเบิกใน 3 มิติ	เรื่องอยู่ที่งานการเงิน	เรื่องคืนแก้ไข	เรื่องอยู่ที่หน่วยงาน	เบิกจ่าย GFMIS	ร้อยละเบิกจ่ายจริง
คณะครุศาสตร์	50,000.00	46,566.19	-	-	-	46,566.19	93.13
คณะมนุษยศาสตร์และสังคมศาสตร์	50,000.00	49,710.80	-	-	-	49,710.80	99.42
คณะวิทยาการจัดการ	50,000.00	39,960.00	10,000.00	-	-	29,960.00	59.92
คณะวิทยาศาสตร์และเทคโนโลยี	50,000.00	20,510.00	-	-	-	20,510.00	41.02
คณะสาธารณสุขศาสตร์	50,000.00	39,989.15	-	360.00	1,030.00	38,959.15	77.92
คณะเทคโนโลยีอุตสาหกรรม	50,000.00	50,000.00	-	-	-	50,000.00	100.00
คณะเทคโนโลยีการเกษตร	50,000.00	47,000.00	3,000.00	6,800.00	16,400.00	27,600.00	55.20
วิทยาลัยนวัตกรรมการจัดการ	50,000.00	50,000.00	-	-	50,000.00	-	0.00
ศูนย์สระแก้ว	50,000.00	49,999.98	3,700.00	-	-	46,299.98	92.60
กองพัฒนานักศึกษา	545,000.00	539,648.12	-	-	56,094.12	483,554.00	88.73
<b>รวมทั้งสิ้น</b>	<b>995,000.00</b>	<b>933,384.24</b>	<b>16,700.00</b>	<b>7,160.00</b>	<b>123,524.12</b>	<b>793,160.12</b>	<b><u>79.71</u></b>

# รายงานผลการเบิกจ่ายงบประมาณแผ่นดิน เดือน กรกฎาคม 2562

## รายงานการใช้งบประมาณแผ่นดินปีงบประมาณ 2562

### โครงการ: อุดหนุนวิจัย

ข้อมูล ณ วันที่ 31 กรกฎาคม 2562

หน่วยงาน	งบที่ได้รับจัดสรร	ต้นเรื่องตั้งเบิกใน 3 มิติ	เรื่องอยู่ทางการเงิน	เรื่องคืนแก้ไข	เรื่องอยู่ที่หน่วยงาน	เบิกจ่าย GFMIS	ร้อยละเบิกจ่ายจริง
คณะวิทยาศาสตร์และเทคโนโลยี	1,434,600.00	989,960.00	-	-	129,200.00	860,760.00	60.00
วิทยาลัยนวัตกรรมการจัดการ	1,215,600.00	972,230.00	-	-	-	972,230.00	79.98
คณะเทคโนโลยีอุตสาหกรรม	662,800.00	397,680.00	-	-	-	397,680.00	60.00
<b>รวมทั้งสิ้น</b>	<b>3,313,000.00</b>	<b>2,359,870.00</b>	<b>-</b>	<b>-</b>	<b>129,200.00</b>	<b>2,230,670.00</b>	<b><u>67.33</u></b>

# รายงานผลการเบิกจ่ายงบประมาณแผ่นดิน เดือน กรกฎาคม 2562

รายงานการใช้งบประมาณแผ่นดินปีงบประมาณ 2562							
โครงการ: โครงการสนับสนุนค่าใช้จ่ายในการจัดการศึกษาตั้งแต่อนุบาลจนจบการศึกษาขั้นพื้นฐาน							
ข้อมูล ณ วันที่ 31 กรกฎาคม 2562							
หน่วยงาน	งบที่ได้รับจัดสรร	ต้นเรื่องตั้งเบิกใน 3 มิติ	เรื่องอยู่ที่งานการเงิน	เรื่องคืนแก้ไข	เรื่องอยู่ที่หน่วยงาน	เบิกจ่าย GFMIS	ร้อยละเบิกจ่ายจริง
ค่าหนังสือเรียน	1,586,700.00	1,541,671.25	-	-	1,541,671.25	-	0.00
ค่าอุปกรณ์การเรียน (02)	745,300.00	599,800.00	267,580.00	-	332,220.00	-	0.00
ค่าเครื่องแบบนักเรียน	799,600.00	626,070.00	187,920.00	-	438,150.00	-	0.00
ค่าจัดการเรียนการสอน (04)	5,357,700.00	5,091,989.66	2,450.00	-	4,603,294.66	486,245.00	9.08
ค่ากิจกรรมพัฒนาคุณภาพผู้เรียน (05)	1,346,400.00	1,206,284.00	-	-	29,450.00	1,176,834.00	87.41
<b>รวมทั้งสิ้น</b>	<b>9,835,700.00</b>	<b>9,065,814.91</b>	<b>457,950.00</b>	<b>-</b>	<b>6,944,785.91</b>	<b>1,663,079.00</b>	<b>16.91</b>

# รายงานผลการเบิกจ่ายงบประมาณแผ่นดิน เดือน กรกฎาคม 2562

## รายงานการใช้งบประมาณแผ่นดินปีงบประมาณ 2562 โครงการยุทธศาสตร์ราชภัฏเพื่อการพัฒนาท้องถิ่น : ยุทธศาสตร์การพัฒนาท้องถิ่น ข้อมูล ณ วันที่ 31 กรกฎาคม 2562

หน่วยงาน	งปม.จัดสรร	ต้นเรื่องตั้งเบิกใน 3 มิติ	เรื่องอยู่ที่งานการเงิน	เรื่องคืนแก้ไข	เรื่องอยู่ที่หน่วยงาน	เบิกจ่าย GFMS	ร้อยละเบิกจ่ายจริง
คณะครุศาสตร์	308,000.00	226,542.42	131,491.40	2,000.00	9,360.02	83,691.00	27.17
คณะมนุษยศาสตร์และสังคมศาสตร์	4,078,400.00	1,591,796.93	57,845.50	15,000.00	1,436,138.55	82,812.88	2.03
คณะวิทยาการจัดการ	308,000.00	268,881.82	1,500.00	8,925.00	142,826.82	115,630.00	37.54
คณะวิทยาศาสตร์และเทคโนโลยี	1,732,000.00	991,366.10	209,844.01	9,550.03	251,959.23	520,012.83	30.02
คณะสาธารณสุขศาสตร์	616,000.00	459,457.00	172,344.00	350.00	40,860.00	245,903.00	39.92
คณะเทคโนโลยีอุตสาหกรรม	462,000.00	301,798.72	29,091.63	44,397.51	64,022.10	164,287.48	35.56
คณะเทคโนโลยีการเกษตร	308,000.00	168,803.03	65,740.00	18,000.00	11,502.23	73,560.80	23.88
วิทยาลัยนวัตกรรมการจัดการ	924,000.00	740,632.00	111,404.00	-	285,134.00	344,094.00	37.24
ศูนย์สระแก้ว	1,920,000.00	1,489,084.85	303,140.00	90,000.00	479,093.85	616,851.00	32.13
สำนักส่งเสริมการเรียนรู้และบริการวิชาการ	2,871,240.00	2,339,548.94	58,149.54	-	730,756.10	1,550,643.30	54.01
สถาบันวิจัยและพัฒนา (UBI)	1,593,760.00	516,386.27	3,640.00	-	173,160.71	339,585.56	21.31
สำนักศึกษาทั่วไป GE	616,000.00	207,023.11	9,450.00	-	140,046.11	57,527.00	9.34
<b>รวมทั้งสิ้น</b>	<b>15,737,400.00</b>	<b>9,301,321.19</b>	<b>1,153,640.08</b>	<b>188,222.54</b>	<b>3,764,859.72</b>	<b>4,194,598.85</b>	<b>26.65</b>

# รายงานผลการเบิกจ่ายงบประมาณแผ่นดิน เดือน กรกฎาคม 2562

## รายงานการใช้งบประมาณแผ่นดินปีงบประมาณ 2562

โครงการยุทธศาสตร์ราชภัฏเพื่อการพัฒนาท้องถิ่น : ยุทธศาสตร์การผลิตและพัฒนาครู

ข้อมูล ณ วันที่ 31 กรกฎาคม 2562

หน่วยงาน	จัดสรรยุทธ2	ต้นเรื่องตั้งเบิกใน 3 มิติ	เรื่องอยู่ที่งานการเงิน	เรื่องคืนแก้ไข	เรื่องอยู่ที่หน่วยงาน	เบิกจ่าย GFMIS	ร้อยละเบิกจ่ายจริง
คณะครุศาสตร์	2,971,200.00	538,243.84	-	-	60,207.04	478,036.80	16.09
โรงเรียนสาธิต	2,008,700.00	1,984,670.10	244,282.00	73,364.00	467,430.10	1,199,594.00	59.72
รวมทั้งสิ้น	4,979,900.00	2,522,913.94	244,282.00	73,364.00	527,637.14	1,677,630.80	33.69



# รายงานผลการเบิกจ่ายงบประมาณแผ่นดิน เดือน กรกฎาคม 2562

รายงานการใช้งบประมาณแผ่นดินปีงบประมาณ 2562 โครงการยุทธศาสตร์ราชภัฏเพื่อการพัฒนาท้องถิ่น : ยุทธศาสตร์ยกระดับคุณภาพการศึกษา ข้อมูล ณ วันที่ 31 กรกฎาคม 2562							
หน่วยงาน	จัดสรรยุทธ3	ต้นเรื่องตั้งเบิกใน 3 มิติ	เรื่องอยู่ที่งานการเงิน	เรื่องคืนแก้ไข	เรื่องอยู่ที่หน่วยงาน	เบิกจ่าย GFMIS	ร้อยละเบิกจ่ายจริง
คณะครุศาสตร์	1,364,328.00	874,165.00	180,000.00		-	694,165.00	50.88
คณะมนุษยศาสตร์และสังคมศาสตร์	693,975.00	686,393.53	8,085.00		1,500.00	676,808.53	97.53
คณะวิทยาการจัดการ	468,800.00	450,524.00	57,250.00	20,724.00	585.00	371,965.00	79.34
คณะวิทยาศาสตร์และเทคโนโลยี	253,600.00	181,103.01			3,140.01	177,963.00	70.17
คณะสาธารณสุขศาสตร์	142,800.00	142,111.00			-	142,111.00	99.52
คณะเทคโนโลยีอุตสาหกรรม	158,200.00	123,621.00			-	123,621.00	78.14
คณะเทคโนโลยีการเกษตร	109,600.00	108,080.00			-	108,080.00	98.61
วิทยาลัยนวัตกรรมการจัดการ	208,200.00	194,785.00			37,400.00	157,385.00	75.59
ศูนย์สระแก้ว	52,500.00	38,400.00	11,400.00	27,000.00	-	-	-
ศูนย์ภาษา	2,547,997.00	1,481,335.40	259,080.00	12,300.00	114,552.60	1,095,402.80	42.99
<b>รวมทั้งสิ้น</b>	<b>6,000,000.00</b>	<b>4,280,517.94</b>	<b>515,815.00</b>	<b>60,024.00</b>	<b>157,177.61</b>	<b>3,547,501.33</b>	<b>59.13</b>

1. ศูนย์ภาษา ดำเนินการคืนงบประมาณยุทธศาสตร์ให้ มหาลัยฯ จำนวนเงิน 600,000บาท
2. คณะครุศาสตร์ ดำเนินการคืนงบประมาณยุทธศาสตร์ให้ มหาลัยฯ จำนวนเงิน 312,000บาท

# รายงานผลการเบิกจ่ายงบประมาณแผ่นดิน เดือน กรกฎาคม 2562

รายงานการใช้งบประมาณแผ่นดินปีงบประมาณ 2562							
โครงการยุทธศาสตร์ราชภัฏเพื่อการพัฒนาท้องถิ่น : ยุทธศาสตร์การพัฒนาระบบบริหารจัดการ							
ข้อมูล ณ วันที่ 31 กรกฎาคม 2562							
หน่วยงาน	จัดสรรยุทธ4	ต้นเรื่องตั้งเบิกใน 3 มิติ	เรื่องอยู่ทางการเงิน	เรื่องคืนแก้ไข	เรื่องอยู่ที่หน่วยงาน	เบิกจ่าย GFMIS	ร้อยละเบิกจ่ายจริง
กองกลาง	2,300,000.00	385,810.83	38,410.00	-	103,618.83	243,782.00	10.60
กองนโยบายและแผน	2,600,000.00	473,639.25	58,425.00	-	2,035.00	413,179.25	15.89
รวมทั้งสิ้น	4,900,000.00	859,450.08	96,835.00	-	105,653.83	656,961.25	13.41

# รายงานผลการเบิกจ่ายงบประมาณแผ่นดิน เดือน กรกฎาคม 2562

รายการลงทุนปีงบประมาณ 2562					
ลำดับ	หน่วยงาน	รายการ	งบประมาณ	เบิกจ่าย	คงเหลือ
1	รร.สาธิต	ครุภัณฑ์วงดนตรีปีพาทย์มอญ	250,000.00	250,000.00	-
2	คณะครุศาสตร์	ครุภัณฑ์ชุดอุปกรณ์ห้องเรียนอิเล็กทรอนิกส์	1,454,451.00	1,454,451.00	-
3	คณะเทคโนโลยีฯ	ปรับปรุงต่อเติมหลังคาคลุมอาคารปฏิบัติการเทคโนโลยีพื้นฐานทางอุตสาหกรรม	667,000.00	667,000.00	-
4	คณะสาธารณสุข	ครุภัณฑ์เครื่องปั่นเม็ดเลือดแดง	35,000.00	35,000.00	-
5	คณะสาธารณสุข	ครุภัณฑ์แผ่นผิวหนังจำลอง	82,500.00	82,500.00	-
6	คณะสาธารณสุข	ครุภัณฑ์หุ่นจำลองสมองแบบแบ่งส่วน	8,300.00	8,300.00	-
7	คณะสาธารณสุข	ครุภัณฑ์เครื่องวัดความเป็นกรด - ต่าง	56,175.00	56,175.00	-
8	กองกลาง	ครุภัณฑ์ห้องปฏิบัติการด้านอาหารและความปลอดภัย	7,753,220.00	7,753,220.00	-
9	กองกลาง	ปรับปรุงห้องอบรมพัฒนาทักษะอาชีพ	2,081,300.00	2,081,300.00	-
10	กองกลาง	ปรับปรุงโซนห้องสมุดสีเขียว	4,690,930.00	3,283,651.00	1,407,279.00
11	กองกลาง	ปรับปรุงระบบน้ำเสียทิศตะวันตก	6,858,000.00	4,800,600.00	2,057,400.00
12	กองกลาง	ปรับปรุงระบบสาธิตอุปกรณ์ภายในมหาวิทยาลัย	5,980,890.00	-	5,980,890.00
13	กองกลาง	ปรับปรุงลานจอดรถ	13,067,171.00	-	13,067,171.00
14	กองกลาง	ปรับปรุงอาคารเรียนรวมและเอนกประสงค์พร้อมส่วนขยาย	52,500,000.00	-	52,500,000.00
15	กองกลาง	ครุภัณฑ์ประกอบห้องควบคุมคุณภาพอาหาร	9,300,000.00	9,300,000.00	-
16	กองกลาง	ครุภัณฑ์ประกอบห้องปฏิบัติการครัวร้อน	7,890,000.00	7,890,000.00	-
17	กองกลาง	ก่อสร้างอาคารปฏิบัติการพัฒนาผลิตภัณฑ์ธุรกิจชุมชน	10,674,668.00	-	10,674,668.00
<b>รวมทั้งสิ้น</b>			<b>123,349,605.00</b>	<b>37,662,197.00</b>	<b>85,687,408.00</b>
<b>ณ เดือน พ.ค.62 งบประมาณครุภัณฑ์/ที่ดินสิ่งก่อสร้าง คงเหลือ หลังการก่อหนี้ผูกพันและเบิกจ่าย</b>			<b>9,161,396.02</b>		
<b>โอนงบประมาณ ไป เป็นค่าสาธารณูปโภค ด้านวิทยาศาสตร์ กองกลาง</b>			<b>9,161,395.00</b>		