

รายละเอียดการตั้งเบิก หน่วยงานสิทธิประโยชน์ ประจำปีงบประมาณ 2560 ณ วันที่ 10 สิงหาคม 2560

จัดสรร	ตั้งเบิก	คงเหลือ	ร้อยละ
69,280,000.00	48,442,072.72	20,837,927.28	69.92

สรุปแบบรายละเอียดการเบิกใช้งบคงคลังประจำปีงบประมาณ 2559-2560

หน่วยงาน	โครงการ	งบอนุมัติ	ตั้งเบิก	คงเหลือ	ร้อยละ	ผู้รับผิดชอบ
วิจัย	การส่งเสริมวิจัยและพัฒนามหาวิทยาลัยเป็นสังคมอุดมปัญญา	500,000.00	145,000.00	355,000.00	29.00	
		400,000.00	399,351.10	648.90	99.84	
		400,000.00	254,017.07	145,982.93	63.50	
		500,000.00	128,632.00	371,368.00	25.73	
	รวมทั้งสิ้น	1,800,000.00	927,000.17	872,999.83		
สสว.	ปรับปรุงห้องเรียนให้มีความพร้อมในการจัดการเรียนการสอน	17,833,300.00	14,027,410.00	3,805,890.00	78.66	
สสร	โครงการส่งเสริมและพัฒนางานพันธกิจสัมพันธ์สนับสนุนการพัฒนาประเทศไทย	3,000,000.00	196,200.88	2,803,799.12	6.54	
สระแก้ว	โครงการพัฒนาพื้นที่มหาวิทยาลัยพัฒนาแหล่งน้ำ ปรับภูมิทัศน์(กันแหลอม57-60)	13,158,580.00	1,714,000.00	11,444,580.00	13.03	
	โครงการพัฒนาพื้นที่มหาวิทยาลัยจังหวัดสระแก้ว	15,000,000.00	132,186.50	14,867,813.50	0.88	
กทม	โครงการพัฒนาศูนย์การศึกษานานาชาติวไลยอลงกรณ์	20,840,790.00	-	20,840,790.00	3.00	
ห้องสมุด	โครงการพัฒนาห้องปฏิบัติการ Inspiration Lab	7,289,000.00	-	7,289,000.00	-	

ข้อมูล ณ วันที่ 4 กย. 2560 โดย นางสาวนครินทร์ พิมพ์จันทร์

-
-
-

สรุปแบบรายละเอียดการเบิกใช้งบคงคลังประจำปีงบประมาณ 2559-2560

หน่วยงาน	โครงการ	งบอนุมัติ	ตั้งเบิก	คงเหลือ	ร้อยละ
วิจัย	การส่งเสริมวิจัยและพัฒนามหาวิทยาลัยเป็นสังคมอุดมปัญญา	500,000.00	145,000.00	355,000.00	29.00
		400,000.00	399,351.10	648.90	99.84
		400,000.00	254,017.07	145,982.93	63.50
		500,000.00	128,632.00	371,368.00	25.73
	รวมทั้งสิ้น	1,800,000.00	927,000.17	872,999.83	
สว.	ปรับปรุงห้องเรียนให้มีความพร้อมในการจัดการเรียนการสอน	17,833,300.00	14,027,410.00	3,805,890.00	78.66
สสร	โครงการส่งเสริมและพัฒนางานพันธกิจสัมพันธ์สนับสนุนการพัฒนาประชาธิปไตย	3,000,000.00	201,700.88	2,798,299.12	6.72
สระแก้ว	โครงการพัฒนาพื้นที่มหาวิทยาลัยพัฒนาแหล่งน้ำปรับภูมิทัศน์(กันทลิม57-60)	13,158,580.00	1,904,921.50	11,253,658.50	14.48
	โครงการพัฒนาพื้นที่มหาวิทยาลัยจังหวัดสระแก้ว	15,000,000.00	132,186.50	14,867,813.50	0.88
กทม	โครงการพัฒนาศูนย์การศึกษานานาชาติวิไลยอลงกรณ์	20,840,790.00	1,444,400.00	19,396,390.00	3.00
ห้องสมุด	โครงการพัฒนาห้องปฏิบัติการ Inspiration Lab	7,289,000.00	-	7,289,000.00	-

ข้อมูล ณ วันที่ 4 กย. 2560 โดย นางสาวเนตรรินทร์ ทิมพจันทร์

ตารางที่ 1 แสดงแผนและผลการดำเนินงานงบประมาณภาพรวม ประจำปีงบประมาณ พ.ศ. 2560 เดือนตุลาคม-4 กันยายน 2560

ลำดับ	หน่วยงาน	งบจัดสรร	เบิกใช้				เบิกใช้			เบิกใช้			เป้าหมายสะสม ไตรมาสที่ 3 73%	เบิกใช้			เบิกใช้	
			เม.ย.-60		พ.ค.-60		รวมไตรมาสที่ 3			ก.ค.-60				ส.ค.-60				
			รวมเบิก	ร้อยละ	คงเหลือ	รวมเบิก	ร้อยละ	คงเหลือ	รวมเบิก	ร้อยละ	คงเหลือ	รวมเบิก		ร้อยละ	คงเหลือ	รวมเบิก	ร้อยละ	คงเหลือ
1	คณะครุศาสตร์	7,088,800	3,446,236.39	48.62	3,642,563.61	3,886,271.46	54.82	3,202,528.54	4,281,257.63	60.39	2,807,542.37	855,353.12	5,056,711.74	71.33	12,145,511.74	6,578,085.57	92.80	510,714.43
	- ศูนย์พัฒนาครู	2,133,900	1,327,337.81	62.20	806,562.19	1,473,580.81	69.06	660,319.19	1,818,037.81	85.20	315,862.19	785,069.24	2,058,127.11	96.45	4,192,027.11	2,133,899.00	100.00	1.00
2	คณะมนุษยศาสตร์และสังคมศาสตร์	7,410,800	4,575,374.03	61.74	2,835,425.97	4,918,810.44	66.37	2,491,989.56	5,535,030.70	74.69	1,875,769.30	1,957,861.64	6,253,494.40	84.38	13,664,294.40	7,213,087.08	97.33	197,712.92
3	คณะวิทยาการจัดการ	9,287,800	3,823,935.53	41.17	5,463,864.47	4,555,612.85	49.05	4,732,187.15	5,460,198.31	58.79	3,827,601.69	1,095,097.43	6,168,573.70	66.42	15,456,373.70	9,189,762.36	98.94	98,037.64
4	คณะวิทยาศาสตร์และเทคโนโลยี	18,447,600	15,925,150.07	86.33	2,522,449.93	16,323,567.29	88.49	2,124,032.71	16,905,813.85	91.64	1,541,786.15	1,060,332.39	17,158,257.47	93.01	35,605,857.47	18,030,013.97	97.74	417,586.03
5	คณะสาธารณสุขศาสตร์	4,552,400.00	2,099,762.10	46.12	2,452,637.90	2,411,645.10	52.98	2,140,754.90	2,880,532.90	63.28	1,671,867.10	959,610.48	3,662,693.25	80.46	8,215,093.25	3,953,086.05	86.84	599,313.95
6	คณะเทคโนโลยีอุตสาหกรรม	6,914,500	4,099,207.57	59.28	2,815,292.43	4,274,255.20	61.82	2,640,244.80	4,577,971.28	66.21	2,336,528.72	2,321,935.46	5,248,500.57	75.91	12,163,000.57	6,783,567.01	98.11	130,932.99
7	คณะเทคโนโลยีการเกษตร	2,152,400	1,588,137.61	73.78	564,262.39	1,729,642.45	80.36	422,757.55	1,896,130.53	88.09	256,269.47	695,283.25	2,003,929.84	93.10	4,156,329.84	2,150,512.49	99.91	1,887.51
8	วิทยาลัยนวัตกรรมการจัดการ	8,172,400	5,792,490.77	70.88	2,379,909.23	5,847,095.70	71.55	2,325,304.30	6,016,272.66	73.62	2,156,127.34	3,586,623.14	6,052,289.02	74.06	14,224,689.02	6,515,332.44	79.72	1,657,067.56
9	ศูนย์ สระแก้ว	492,900	186,375.30	37.81	306,524.70	214,944.30	43.61	277,955.70	226,493.30	45.95	266,406.70	56,842.40	237,493.30	48.18	730,393.30	278,358.30	56.47	214,541.70
10	บัณฑิตวิทยาลัย	5,150,800	1,503,914.24	29.20	3,646,885.76	1,664,646.63	32.32	3,486,153.37	1,765,966.55	34.29	3,384,833.45	450,528.43	1,820,025.55	35.33	6,970,825.55	2,241,953.68	43.53	2,908,846.32
11	สำนักส่งเสริมวิชาการและงานทะเบียน	41,157,000	17,538,028.82	42.61	23,618,971.18	19,213,750.54	46.68	21,943,249.46	22,375,502.72	54.37	18,781,497.28	5,279,219.45	23,756,731.78	57.72	64,913,731.78	25,557,963.74	62.10	15,599,036.26
12	สำนักส่งเสริมการเรียนรู้และแนะแนว	1,344,400	890,782.80	66.26	453,617.20	909,737.80	67.67	434,662.20	1,001,237.80	74.47	343,162.20	375,602.52	1,174,998.80	87.40	2,519,398.80	1,236,803.80	92.00	107,596.20
13	สำนักวิทยบริการและเทคโนโลยีสารสนเทศ	3,925,000	1,810,865.03	46.14	2,114,134.97	2,242,967.27	57.15	1,682,032.73	2,436,985.74	62.09	1,488,014.26	652,404.83	2,683,626.33	68.37	6,608,626.33	2,770,105.16	70.58	1,154,894.84
14	สถาบันวิจัยและพัฒนา	15,868,600	8,021,064.30	50.55	7,847,535.70	8,067,825.08	50.84	7,800,774.92	8,428,612.35	53.12	7,439,987.65	5,347,184.94	8,663,357.23	54.59	24,531,957.23	9,276,832.44	58.46	6,591,767.56
15	สำนักมาตรฐานและจัดการคุณภาพ	625,300	272,212.54	43.53	353,087.46	275,837.70	44.11	349,462.30	280,112.35	44.80	345,187.65	104,927.50	312,541.03	49.98	937,841.03	325,204.33	52.01	300,095.67
16	สำนักศึกษาทั่วไป	1,605,000	547,212.98	34.09	1,057,787.02	576,747.98	35.93	1,028,252.02	618,339.59	38.53	986,660.41	264,918.53	1,063,231.11	66.24	2,668,231.11	1,165,519.85	72.62	439,480.15
17	สำนักศิลปวัฒนธรรม	675,000	303,232.50	44.92	371,767.50	353,078.50	52.31	321,921.50	459,441.50	68.07	215,558.50	90,292.97	651,174.50	96.47	1,326,174.50	665,218.50	98.55	9,781.50
18	สำนักงานอธิการบดี - กองกลาง	508,482,400	278,489,459.91	54.77	229,992,940.09	302,467,590.15	59.48	206,014,809.85	357,445,813.33	70.30	151,036,586.67	75,224,644.97	384,783,682.70	75.67	893,266,082.70	426,508,396.79	83.88	81,974,003.21
19	- กองนโยบายและแผน	24,046,800	11,969,041.12	49.77	12,077,758.88	13,836,184.77	57.54	10,210,615.23	15,220,367.02	63.29	8,826,432.98	3,503,709.20	17,949,513.96	74.64	41,996,313.96	19,228,228.84	79.96	4,818,571.16
20	- กองพัฒนานักศึกษา	3,556,200	2,003,063.39	56.33	1,553,136.61	2,517,296.40	70.79	1,038,903.60	2,678,839.91	75.33	877,360.09	495,530.38	2,901,422.91	81.59	6,457,622.91	3,094,620.68	87.02	461,579.32
21	สำนักงานสภามหาวิทยาลัย	2,652,400	1,349,091.89	50.86	1,303,308.11	1,609,531.22	60.68	1,042,868.78	1,789,384.57	67.46	863,015.43	437,123.58	2,059,080.22	77.63	4,711,480.22	2,236,882.62	84.33	415,517.38
22	ศูนย์วิทยาศาสตร์	2,552,000	1,849,256.75	72.46	702,743.25	2,088,700.02	81.85	463,299.98	2,409,664.84	94.42	142,335.16	283,285.74	2,482,677.79	97.28	5,034,677.79	2,542,333.78	99.62	9,666.22
23	ศูนย์ภาษา	4,289,700	829,512.49	19.34	3,460,187.51	933,246.70	21.76	3,356,453.30	3,703,753.77	86.34	585,946.23	329,760.17	3,748,927.98	87.39	8,038,627.98	3,897,391.98	90.85	392,308.02
24	หน่วยงานวิเทศสัมพันธ์	1,000,000	625,687.60	62.57	374,312.40	735,383.10	73.54	264,616.90	861,896.10	86.19	138,103.90	138,200.89	936,957.59	93.70	1,936,957.59	936,612.59	93.66	63,387.41
25	หน่วยตรวจสอบภายใน	100,000	63,446.30	63.45	36,553.70	63,446.30	63.45	36,553.70	90,153.50	90.15	9,846.50	46,315.80	97,978.50	97.98	197,978.50	99,985.50	99.99	14.50
26	โรงเรียนสาธิต	50,887,000	24,045,596.67	47.25	26,841,403.33	26,380,067.16	51.84	24,506,932.84	31,269,853.55	61.45	19,617,146.45	7,306,679.67	38,547,219.77	75.75	89,434,219.77	44,718,430.40	87.88	6,168,569.60
รวมจัดสรร		734,571,100	394,975,476.51	53.77	339,595,623.49	429,571,462.92	58.48	304,999,637.08	502,433,664.16	68.40	232,137,435.84	113,704,338.11	547,533,218.15	74.54	187,037,881.85	609,328,188.95	82.95	125,242,911.05

ตารางที่ 2 แสดงแผนและผลการตั้งเบิกงบประมาณแผ่นดิน ประจำปีงบประมาณ พ.ศ. 2560 เดือน ตุลาคม - 4 กันยายน 2560

หน่วย : บาท

ลำดับ ที่	หน่วยงาน	งบบุคลากร			งบดำเนินงาน			งบลงทุน			งบอุดหนุนบุคลากร			งบอุดหนุน			งบรายจ่ายอื่นๆ			รวมทั้งสิ้น จัดสรร	รวมเบิกใช้	ร้อยละ	คงเหลือ	
		จัดสรร	เบิกใช้	ร้อยละ	จัดสรร	เบิกใช้	ร้อยละ	ครุภัณฑ์	ที่ดินสิ่งก่อสร้าง	เบิกใช้	ร้อยละ	จัดสรร	เบิกใช้	ร้อยละ	จัดสรร	เบิกใช้	ร้อยละ	จัดสรร	เบิกใช้					ร้อยละ
1	คณะครุศาสตร์				690,000.00	689,981.13	100.00	899,000.00		889,919.00	98.99						874,500.00	738,035.05	84.40	2,463,500.00	2,317,935.18	94.09	145,564.82	
	- ศูนย์พัฒนาครู									-						2,133,900.00	2,133,899.00	100.00	2,133,900.00	2,133,899.00	100.00	1.00		
2	คณะมนุษยศาสตร์และสังคมศาสตร์				705,000.00	704,999.90	100.00	960,000.00		960,000.00	100.00					745,300.00	745,298.22	100.00	2,410,300.00	2,410,298.12	100.00	1.88		
3	คณะวิทยาการจัดการ				989,400.00	989,395.18	100.00			-						591,100.00	591,020.14	99.99	1,580,500.00	1,580,415.32	99.99	84.68		
4	คณะวิทยาศาสตร์และเทคโนโลยี				1,519,500.00	1,519,098.26	99.97	13,000,000.00		12,898,593.00	99.22					674,400.00	570,896.14	84.65	15,193,900.00	14,988,587.40	98.65	205,312.60		
5	คณะสาธารณสุขศาสตร์				2,310,000.00	2,120,678.25	91.80	200,000.00		200,000.00	100.00					-	-	-	2,510,000.00	2,320,678.25	92.46	189,321.75		
6	คณะเทคโนโลยีอุตสาหกรรม				1,348,500.00	1,337,511.44	99.19	2,350,000.00		2,350,000.00	100.00					353,000.00	346,922.50	98.28	4,051,500.00	4,034,433.94	99.58	17,066.06		
7	คณะเทคโนโลยีการเกษตร				490,500.00	490,498.65	100.00	434,500.00		433,000.00	99.65					230,000.00	229,991.02	100.00	1,155,000.00	1,153,489.67	99.87	1,510.33		
8	วิทยาลัยนวัตกรรมการจัดการ				46,500.00		-	4,815,000.00		4,708,346.68	97.78					336,600.00	225,510.00	67.00	5,198,100.00	4,933,856.68	94.92	264,243.32		
9	ศูนย์ สระแก้ว				110,400.00	44,887.00	40.66			-						62,000.00	26,277.00	42.38	172,400.00	71,164.00	41.28	101,236.00		
10	บัณฑิตวิทยาลัย				500,000.00	300,974.82	60.19			-						3,500.00	3,465.00	99.00	503,500.00	304,439.82	60.46	199,060.18		
11	สำนักส่งเสริมวิชาการและงานทะเบียน				2,000,000.00	916,501.98	45.83			-						3,500.00	3,045.00	87.00	2,003,500.00	919,546.98	45.90	1,083,953.02		
12	สำนักส่งเสริมการเรียนรู้และแนะแนววิชาการ						-			-						1,322,900.00	1,219,663.80	92.20	1,322,900.00	1,219,663.80	92.20	103,236.20		
13	สำนักวิทยบริการและเทคโนโลยีสารสนเทศ				848,969.50	394,869.23	46.51	471,030.50		431,028.10	91.51					1,103,500.00	625,451.05	56.68	2,423,500.00	1,451,348.38	59.89	972,151.62		
14	สถาบันวิจัยและพัฒนา					-	-			-				12,307,400.00	6,465,200.00	52.53	3,500.00	3,500.00	100.00	12,310,900.00	6,468,700.00	52.54	5,842,200.00	
15	สำนักมาตรฐานและจัดการคุณภาพ					-	-			-						526,500.00	249,637.80	47.41	526,500.00	249,637.80	47.41	276,862.20		
16	สำนักศึกษาทั่วไป				1,000,000.00	721,487.02	72.15			-						3,500.00		-	1,003,500.00	721,487.02	71.90	282,012.98		
17	สำนักศิลปวัฒนธรรม					-	-			-						675,000.00	665,218.50	98.55	675,000.00	665,218.50	98.55	9,781.50		
18	สำนักงานอธิการบดี - กองกลาง	78,291,200.00	75,860,362.62	96.90	28,120,500.00	14,196,090.44	50.48	2,433,300.00	117,231,700	84,161,536.00	70.97	213,035,400.00	190,716,546.67	89.52		3,500.00	2,727.11	77.92	439,115,600.00	364,937,262.84	83.11	74,178,337.16		
19	- กองนโยบายและแผน				500,000.00	420,821.17	84.16			-						1,778,400.00	1,411,807.93	79.39	2,278,400.00	1,832,629.10	80.43	445,770.90		
20	- กองพัฒนานักศึกษา					-	-			-									-	-	-	-		
21	สำนักงานสภามหาวิทยาลัย				500,000.00	246,803.30	49.36			-									500,000.00	246,803.30	49.36	253,196.70		
22	ศูนย์วิทยาศาสตร์				500,000.00	500,000.00	100.00			-						1,752,000.00	1,742,663.78	99.47	2,252,000.00	2,242,663.78	99.59	9,336.22		
23	ศูนย์ภาษา					-	-	2,500,000.00		2,500,000.00	100.00					1,489,700.00	1,100,884.90	73.90	3,989,700.00	3,600,884.90	90.25	388,815.10		
24	หน่วยงานวิเทศสัมพันธ์					-	-			-									-	-	-	-		
25	หน่วยตรวจสอบภายใน				100,000.00	99,985.50	99.99			-									100,000.00	99,985.50	99.99	14.50		
26	โรงเรียนสาธิต					-	-	825,000.00		800,000.00	96.97				7,517,000.00	7,502,302.61	99.80		8,342,000.00	8,302,302.61	99.52	39,697.39		
	รวม	78,291,200.00	75,860,362.62	96.90	42,279,269.50	25,694,583.27	60.77	28,887,830.50	117,231,700	110,332,422.78	75.51	213,035,400.00	190,716,546.67	89.52	19,824,400.00	13,967,502.61	70.46	14,666,300.00	12,635,913.94	86.16	514,216,100.00	429,207,331.89	83.47	85,008,768.11

ตารางที่ 3 รายละเอียดการตั้งเบิกงบประมาณ งบรายได้ (บ.กศ.)ประจำปีงบประมาณ พ.ศ. 2560 (จำแนกตามรายละเอียดค่าใช้จ่าย)

มหาวิทยาลัยราชภัฏวไลยอลงกรณ์ ในพระบรมราชูปถัมภ์ จังหวัดปทุมธานี ณ เดือน ตุลาคม -4 กันยายน 2560

หน่วย : บาท

ลำดับที่	หน่วยงาน	งบบุคลากร		งบดำเนินงาน		งบลงทุน		งบอุดหนุน		งบรายจ่ายอื่นๆ		รวมทั้งสิ้นจัดสรร	รวมเบิกใช้	คงเหลือ	ร้อยละ
		จัดสรร	เบิกใช้	จัดสรร	เบิกใช้	จัดสรร	เบิกใช้	จัดสรร	เบิกใช้	จัดสรร	เบิกใช้				
1	คณะครุศาสตร์			3,272,400.00	3,008,014.07	-						3,272,400.00	3,008,014.07	264,385.93	91.92
	- ศูนย์พัฒนาครู			-								-	-	-	
2	คณะมนุษยศาสตร์และสังคมศาสตร์			3,551,100.00	3,365,405.27							3,551,100.00	3,365,405.27	185,694.73	94.77
3	คณะวิทยาการจัดการ			4,329,051.40	4,306,896.19	1,104,548.60	1,104,548.60					5,433,600.00	5,411,444.79	22,155.21	99.59
4	คณะวิทยาศาสตร์และเทคโนโลยี			1,472,625.00	1,584,583.04	851,675.00	611,571.54					2,324,300.00	2,196,154.58	128,145.42	94.49
5	คณะสาธารณสุขศาสตร์			1,241,701.00	1,024,229.80	187,999.00	187,999.00					1,429,700.00	1,212,228.80	217,471.20	84.79
6	คณะเทคโนโลยีอุตสาหกรรม			993,000.00	895,055.81	1,030,000.00	1,026,233.71					2,023,000.00	1,921,289.52	101,710.48	94.97
7	คณะเทคโนโลยีการเกษตร			710,800.00	710,688.79							710,800.00	710,688.79	111.21	99.98
8	วิทยาลัยนวัตกรรมการจัดการ			2,101,700.00	1,117,424.74							2,101,700.00	1,117,424.74	984,275.26	53.17
9	ศูนย์ สระแก้ว			224,400.00	152,513.20							224,400.00	152,513.20	71,886.80	67.96
10	บัณฑิตวิทยาลัย			3,253,600.00	1,612,610.32							3,253,600.00	1,612,610.32	1,640,989.68	49.56
11	สำนักส่งเสริมวิชาการและงานทะเบียน			32,448,237.00	22,892,106.44	129,363.00	129,363.00					32,577,600.00	23,021,469.44	9,556,130.56	70.67
12	สำนักส่งเสริมการเรียนรู้และบริการวิชาการ			15,500.00	11,330.00							15,500.00	11,330.00	4,170.00	73.10
13	สำนักวิทยบริการและเทคโนโลยีสารสนเทศ			1,051,500.00	871,056.78							1,051,500.00	871,056.78	180,443.22	82.84
14	สถาบันวิจัยและพัฒนา			1,500.00	1,500.00							1,500.00	1,500.00	-	100.00
15	สำนักมาตรฐานและจัดการคุณภาพ			98,800.00	75,566.53							98,800.00	75,566.53	23,233.47	76.48
16	สำนักศึกษาทั่วไป			341,500.00	273,334.83	80,000.00	71,690.00					421,500.00	345,024.83	76,475.17	81.86
17	สำนักศิลปวัฒนธรรม			-								-	-	-	-
18	สำนักงานอธิการบดี - กองกลาง	27,650,000.00	27,647,867.23	15,675,726.00	14,041,451.62	331,474.00	331,474.00					43,657,200.00	42,020,792.85	1,636,407.15	96.25
19	- กองนโยบายและแผน			20,237,800.00	16,179,558.86	1,000,000.00	934,372.94					21,237,800.00	17,113,931.80	4,123,868.20	80.58
20	- กองพัฒนานักศึกษา			-								-	-	-	-
21	สำนักงานสภามหาวิทยาลัย			1,215,000.00	1,208,350.00	22,000.00	21,828.00					1,237,000.00	1,230,178.00	6,822.00	99.45
22	ศูนย์วิทยาศาสตร์					210,000.00	209,710.00					210,000.00	209,710.00	290.00	99.86
23	ศูนย์ภาษา			168,377.00	166,771.23	41,623.00	41,623.00					210,000.00	208,394.23	1,605.77	99.24
24	หน่วยงานวิเทศสัมพันธ์			700,000.00	672,969.74	-						700,000.00	672,969.74	27,030.26	96.14
25	หน่วยตรวจสอบภายใน			-		-						-	-	-	-
26	โรงเรียนสาธิต			-		1,053,923.00	749,287.80	41,491,077.00	35,666,839.99			42,545,000.00	36,416,127.79	6,128,872.21	85.59
รวม		27,650,000.00	27,647,867.23	93,104,317.40	74,171,417.26	6,042,605.60	5,419,701.59	41,491,077.00	35,666,839.99	-	-	168,288,000.00	142,905,826.07	25,382,173.93	84.92

ตารางที่ 4รายละเอียดการตั้งเบิกงบประมาณ งบรายได้ (กศ.ปช.)ประจำปีงบประมาณ พ.ศ. 2560 (จำนวนตามรายละเอียดค่าใช้จ่าย)

มหาวิทยาลัยราชภัฏวไลยอลงกรณ์ ในพระบรมราชูปถัมภ์ จังหวัดปทุมธานี ณ เดือน ตุลาคม - 4 กันยายน พ.ศ.2560

หน่วย : บาท

ลำดับที่	หน่วยงาน	งบบุคลากร		งบดำเนินงาน		งบลงทุน		งบอุดหนุน		งบรายจ่ายอื่นๆ		รวมทั้งสิ้นจัดสรร	รวมเบิกใช้	คงเหลือ	ร้อยละ
		จัดสรร	เบิกใช้	จัดสรร	เบิกใช้	จัดสรร	เบิกใช้	จัดสรร	เบิกใช้	จัดสรร	เบิกใช้				
1	คณะครุศาสตร์			1,352,900.00	1,252,136.32							1,352,900.00	1,252,136.32	100,763.68	92.55
	- ศูนย์พัฒนาครู											-	-	-	-
2	คณะมนุษยศาสตร์และสังคมศาสตร์			911,190.00	910,507.69	538,210.00	526,876.00					1,449,400.00	1,437,383.69	12,016.31	99.17
3	คณะวิทยาการจัดการ			996,388.48	920,590.73	1,277,311.52	1,277,311.52					2,273,700.00	2,197,902.25	75,797.75	96.67
4	คณะวิทยาศาสตร์และเทคโนโลยี			886,670.00	807,031.99	42,730.00	38,240.00					929,400.00	845,271.99	84,128.01	90.95
5	คณะสาธารณสุขศาสตร์			332,000.00	139,779.00	280,700.00	280,400.00					612,700.00	420,179.00	192,521.00	68.58
6	คณะเทคโนโลยีอุตสาหกรรม			190,491.00	189,536.05	649,509.00	638,307.50					840,000.00	827,843.55	12,156.45	98.55
7	คณะเทคโนโลยีการเกษตร			236,600.00	237,028.43	50,000.00	49,305.60					286,600.00	286,334.03	265.97	99.91
8	วิทยาลัยนวัตกรรมการจัดการ			860,610.00	452,061.02	11,990.00	11,990.00					872,600.00	464,051.02	408,548.98	53.18
9	ศูนย์ สระแก้ว			96,100.00	54,681.10							96,100.00	54,681.10	41,418.90	56.90
10	บัณฑิตวิทยาลัย			1,393,700.00	324,903.54							1,393,700.00	324,903.54	1,068,796.46	23.31
11	สำนักส่งเสริมวิชาการและงานทะเบียน			6,575,900.00	1,616,947.32							6,575,900.00	1,616,947.32	4,958,952.68	24.59
12	สำนักส่งเสริมการเรียนรู้และบริการวิชาการ			6,000.00	5,810.00							6,000.00	5,810.00	190.00	96.83
13	สำนักวิทยบริการและเทคโนโลยีสารสนเทศ			450,000.00	447,700.00							450,000.00	447,700.00	2,300.00	99.49
14	สถาบันวิจัยและพัฒนา									3,556,200.00	2,806,632.44	3,556,200.00	2,806,632.44	749,567.56	78.92
15	สำนักมาตรฐานและจัดการคุณภาพ											-	-	-	-
16	สำนักศึกษาทั่วไป			180,000.00	99,008.00							180,000.00	99,008.00	80,992.00	55.00
17	สำนักศิลปวัฒนธรรม											-	-	-	-
18	สำนักงานอธิการบดี - กองกลาง	7,000,000.00	2,950,159.17	9,635,357.00	9,130,167.93	253,400.00	251,581.00			8,820,843.00	7,218,433.00	25,709,600.00	19,550,341.10	6,159,258.90	76.04
19	- กองนโยบายและแผน			130,600.00	61,649.19	400,000.00	220,018.75					530,600.00	281,667.94	248,932.06	53.08
20	- กองพัฒนานักศึกษา									3,556,200.00	3,094,620.68	3,556,200.00	3,094,620.68	461,579.32	87.02
21	สำนักงานสภามหาวิทยาลัย			915,400.00	759,901.32							915,400.00	759,901.32	155,498.68	83.01
22	ศูนย์วิทยาศาสตร์					90,000.00	89,960.00					90,000.00	89,960.00	40.00	99.96
23	ศูนย์ภาษา			90,000.00	88,112.85							90,000.00	88,112.85	1,887.15	97.90
24	หน่วยงานวิเทศสัมพันธ์			300,000.00	263,642.85							300,000.00	263,642.85	36,357.15	87.88
25	หน่วยตรวจสอบภายใน											-	-	-	-
26	โรงเรียนสาธิต											-	-	-	-
รวม		7,000,000.00	2,950,159.17	25,539,906.48	17,761,195.33	3,593,850.52	1,948,056.50		-	15,933,243.00	13,119,686.12	52,067,000.00	37,215,030.99	14,851,969.01	71.48

ตาราง5 แสดงรายละเอียดการตั้งเบิกประมาณเงินรายได้ ประจำปีงบประมาณ พ.ศ. 2560
จำแนกตามประเภทงบประมาณรายจ่าย (บ.กศ.และ กศ.ปช) ณ เดือน ตุลาคม - 2 สิงหาคม พ.ศ.2560

ลำดับที่	หน่วยงาน	งบประมาณรายจ่ายเงินรายได้ บ.กศ.และกศ.ปช.										รวมจัดสรร	รวมเบิกใช้ทั้งสิ้น	คงเหลือ	ร้อยละ
		งบบุคลากร		งบดำเนินงาน		งบลงทุน		งบอุดหนุน		งบรายจ่ายอื่น					
		จัดสรร	เบิกใช้	จัดสรร	เบิกใช้	จัดสรร	เบิกใช้	จัดสรร	เบิกใช้	จัดสรร	เบิกใช้				
1	คณะครุศาสตร์			4,625,300	4,260,150	-	-	-	-			4,625,300	4,260,150.39	365,150	92.11
	- ศูนย์พัฒนาครู			-	-	-	-	-	-			-	-	-	-
2	คณะมนุษยศาสตร์และสังคมศาสตร์			4,462,290	4,275,913	538,210	526,876	-	-			5,000,500	4,802,788.96	197,711	96.05
3	คณะวิทยาการจัดการ			5,325,440	5,227,487	2,381,860	2,381,860	-	-			7,707,300	7,609,347.04	97,953	98.73
4	คณะวิทยาศาสตร์และเทคโนโลยี			2,359,295	2,391,615	894,405	649,812	-	-			3,253,700	3,041,426.57	212,273	93.48
5	คณะสาธารณสุขศาสตร์			1,573,701	1,164,009	468,699	468,399	-	-			2,042,400	1,632,407.80	409,992	79.93
6	คณะเทคโนโลยีอุตสาหกรรม			1,183,491	1,084,592	1,679,509	1,664,541	-	-			2,863,000	2,749,133.07	113,867	96.02
7	คณะเทคโนโลยีการเกษตร			947,400	947,717	50,000	49,306	-	-			997,400	997,022.82	377	99.96
8	วิทยาลัยนวัตกรรมการจัดการ			2,962,310	1,569,486	11,990	11,990	-	-			2,974,300	1,581,475.76	1,392,824	53.17
9	ศูนย์ สระแก้ว			320,500	207,194	-	-	-	-			320,500	207,194.30	113,306	64.65
10	บัณฑิตวิทยาลัย			4,647,300	1,937,514	-	-	-	-			4,647,300	1,937,513.86	2,709,786	41.69
11	สำนักส่งเสริมวิชาการและงานทะเบียน			39,024,137	24,509,054	129,363	129,363	-	-			39,153,500	24,638,416.76	14,515,083	62.93
12	สำนักส่งเสริมการเรียนรู้และบริการวิชาการ			21,500	17,140	-	-	-	-			21,500	17,140.00	4,360	79.72
13	สำนักวิทยบริการและเทคโนโลยีสารสนเทศ			1,501,500	1,318,757	-	-	-	-			1,501,500	1,318,756.78	182,743	87.83
14	สถาบันวิจัยและพัฒนา			1,500	1,500	-	-	-	-	3,556,200	2,806,632	3,557,700	2,808,132.44	749,568	78.93
15	สำนักมาตรฐานและจัดการคุณภาพ			98,800	75,567	-	-	-	-			98,800	75,566.53	23,233	76.48
16	สำนักศึกษาทั่วไป			521,500	372,343	80,000	71,690	-	-			601,500	444,032.83	157,467	73.82
17	สำนักศิลปวัฒนธรรม			-	-	-	-	-	-			-	-	-	-
18	สำนักงานอธิการบดี - กองกลาง	34,650,000	30,598,026	25,311,083	23,171,620	584,874	583,055	-	-	8,820,843	7,218,433	69,366,800	61,571,133.95	7,795,666	88.76
19	- กองนโยบายและแผน			20,368,400	16,241,208	1,400,000	1,154,392	-	-	-	-	21,768,400	17,395,599.74	4,372,800	79.91
20	- กองพัฒนานักศึกษา			-	-	-	-	-	-	3,556,200	3,094,621	3,556,200	3,094,620.68	461,579	87.02
21	สำนักงานสภามหาวิทยาลัย			2,130,400	1,968,251	22,000	21,828	-	-			2,152,400	1,990,079.32	162,321	92.46
22	ศูนย์วิทยาศาสตร์			-	-	300,000	299,670	-	-			300,000	299,670.00	330	99.89
23	ศูนย์ภาษา			258,377	254,884	41,623	41,623	-	-			300,000	296,507.08	3,493	98.84
24	หน่วยงานวิเทศสัมพันธ์			1,000,000	936,613	-	-	-	-			1,000,000	936,612.59	63,387	93.66
25	หน่วยตรวจสอบภายใน			-	-	-	-	-	-			-	-	-	-
26	โรงเรียนสาธิต			-	-	1,053,923	749,288	41,491,077	35,666,840			42,545,000	36,416,127.79	6,128,872	85.59
	รวม	34,650,000	30,598,026	118,644,224	91,932,612.59	9,636,456	8,803,691.96	41,491,077	35,666,840	15,933,243	13,119,686	220,355,000	180,120,857.06	40,234,142.94	81.74

ตารางที่ 6 รายละเอียดการตั้งเบิกงบประมาณแผ่นดิน งบรายได้ (กศ.ปช.และ บกศ.) ประจำปีงบประมาณ พ.ศ. 2560 (จำแนกตามรายละเอียดค่าใช้จ่าย)

ณ เดือน ตุลาคม - 4 กันยายน พ.ศ 2560

ลำดับที่	หน่วยงาน	งบบุคลากร		งบดำเนินงาน		งบลงทุน		งบอุดหนุน		งบรายจ่ายอื่นๆ		รวมทั้งสิ้น จัดสรร	รวมเบิกใช้	คงเหลือ	ร้อยละ การ เบิกใช้
		จัดสรร	เบิกใช้	จัดสรร	เบิกใช้	จัดสรร	เบิกใช้	จัดสรร	เบิกใช้	จัดสรร	เบิกใช้				
1	คณะครุศาสตร์	-	-	5,315,300	4,950,132	899,000	889,919	-	-	874,500	738,035	7,088,800	6,578,085.57	510,714	92.80
	- ศูนย์พัฒนาครู	-	-	-	-	-	-	-	-	2,133,900	2,133,899	2,133,900	2,133,899.00	1	#####
2	คณะมนุษยศาสตร์และสังคมศาสตร์	-	-	5,167,290	4,980,913	1,498,210	1,486,876	-	-	745,300	745,298	7,410,800	7,213,087.08	197,713	97.33
3	คณะวิทยาการจัดการ	-	-	6,314,840	6,216,882	2,381,860	2,381,860	-	-	591,100	591,020	9,287,800	9,189,762.36	98,038	98.94
4	คณะวิทยาศาสตร์และเทคโนโลยี	-	-	3,878,795	3,910,713	13,894,405	13,548,405	-	-	674,400	570,896	18,447,600	18,030,013.97	417,586	97.74
5	คณะสาธารณสุขศาสตร์	-	-	3,883,701	3,284,687	668,699	668,399	-	-	-	-	4,552,400	3,953,086.05	599,314	86.84
6	คณะเทคโนโลยีอุตสาหกรรม	-	-	2,531,991	2,422,103	4,029,509	4,014,541	-	-	353,000	346,923	6,914,500	6,783,567.01	130,933	98.11
7	คณะเทคโนโลยีการเกษตร	-	-	1,437,900	1,438,216	484,500	482,306	-	-	230,000	229,991	2,152,400	2,150,512.49	1,888	99.91
8	วิทยาลัยนวัตกรรมการจัดการ	-	-	3,008,810	1,569,486	4,826,990	4,720,337	-	-	336,600	225,510	8,172,400	6,515,332.44	1,657,068	79.72
9	ศูนย์ สระแก้ว	-	-	430,900	252,081	-	-	-	-	62,000	26,277	492,900	278,358.30	214,542	56.47
10	บัณฑิตวิทยาลัย	-	-	5,147,300	2,238,489	-	-	-	-	3,500	3,465	5,150,800	2,241,953.68	2,908,846	43.53
11	สำนักส่งเสริมวิชาการและงานทะเบียน	-	-	41,024,137	25,425,556	129,363	129,363	-	-	3,500	3,045	41,157,000	25,557,963.74	15,599,036	62.10
12	สำนักส่งเสริมการเรียนรู้และและบริการวิชาการ	-	-	21,500	17,140	-	-	-	-	1,322,900	1,219,664	1,344,400	1,236,803.80	107,596	92.00
13	สำนักวิทยบริการและเทคโนโลยีสารสนเทศ	-	-	2,350,470	1,713,626	471,031	431,028	-	-	1,103,500	625,451	3,925,000	2,770,105.16	1,154,895	70.58
14	สถาบันวิจัยและพัฒนา	-	-	1,500	1,500	-	-	12,307,400	6,465,200	3,559,700	2,810,132	15,868,600	9,276,832.44	6,591,768	58.46
15	สำนักมาตรฐานและจัดการคุณภาพ	-	-	98,800	75,567	-	-	-	-	526,500	249,638	625,300	325,204.33	300,096	52.01
16	สำนักศึกษาทั่วไป	-	-	1,521,500	1,093,830	80,000	71,690	-	-	3,500	-	1,605,000	1,165,519.85	439,480	72.62
17	สำนักศิลปวัฒนธรรม	-	-	-	-	-	-	-	-	675,000	665,219	675,000	665,218.50	9,782	98.55
18	สำนักงานอธิการบดี - กองกลาง	105,941,200	106,458,389	53,431,583	37,367,710	120,249,874	84,744,591	213,035,400	190,716,547	8,824,343	7,221,160	508,482,400	426,508,396.79	81,974,003	83.88
19	- กองนโยบายและแผน	-	-	20,868,400	16,662,029	1,400,000	1,154,392	-	-	1,778,400	1,411,808	24,046,800	19,228,228.84	4,818,571	79.96
20	- กองพัฒนานักศึกษา	-	-	-	-	-	-	-	-	3,556,200	3,094,621	3,556,200	3,094,620.68	461,579	87.02
21	สำนักงานสภามหาวิทยาลัย	-	-	2,630,400	2,215,055	22,000	21,828	-	-	-	-	2,652,400	2,236,882.62	415,517	84.33
22	ศูนย์วิทยาศาสตร์	-	-	500,000	500,000	300,000	299,670	-	-	1,752,000	1,742,664	2,552,000	2,542,333.78	9,666	99.62
23	ศูนย์ภาษา	-	-	258,377	254,884	2,541,623	2,541,623	-	-	1,489,700	1,100,885	4,289,700	3,897,391.98	392,308	90.85
24	หน่วยงานวิเทศสัมพันธ์	-	-	1,000,000	936,613	-	-	-	-	-	-	1,000,000	936,612.59	63,387	93.66
25	หน่วยตรวจสอบภายใน	-	-	100,000	99,986	-	-	-	-	-	-	100,000	99,985.50	15	99.99
26	โรงเรียนสาธิต	-	-	-	-	1,878,923	1,549,288	49,008,077	43,169,143	-	-	50,887,000	44,718,430.40	6,168,570	87.88
	รวมทั้งสิ้น	105,941,200	106,458,389	160,923,493	117,627,196	155,755,987	119,136,115	274,350,877	240,350,889	30,599,543	25,755,600	734,571,100	609,328,188.95	#####	82.95

เดือน	%เบิกจ่าย สะสม
เป้าหมาย	100
ตค.๕๙	5.20
พย.๕๙	12.99
ธค.๕๙	21.20
มค.๖๐	27.72
กพ.๖๐	36.79
มีค.๖๐	47.28
เมย.๖๐	53.77
พค.๖๐	58.48
มิย.๖๐	68.40
กค.๖๐	74.54
สค.๖๐	82.95
กย.๖๐	-

ตารางที่ 7 แสดงร้อยละผลการตั้งเบิกงบประมาณสะสมเปรียบเทียบกับเป้าหมายการเบิกจ่าย ตุลาคม -4 กันยายน ปีงบประมาณ พ.ศ. 2560

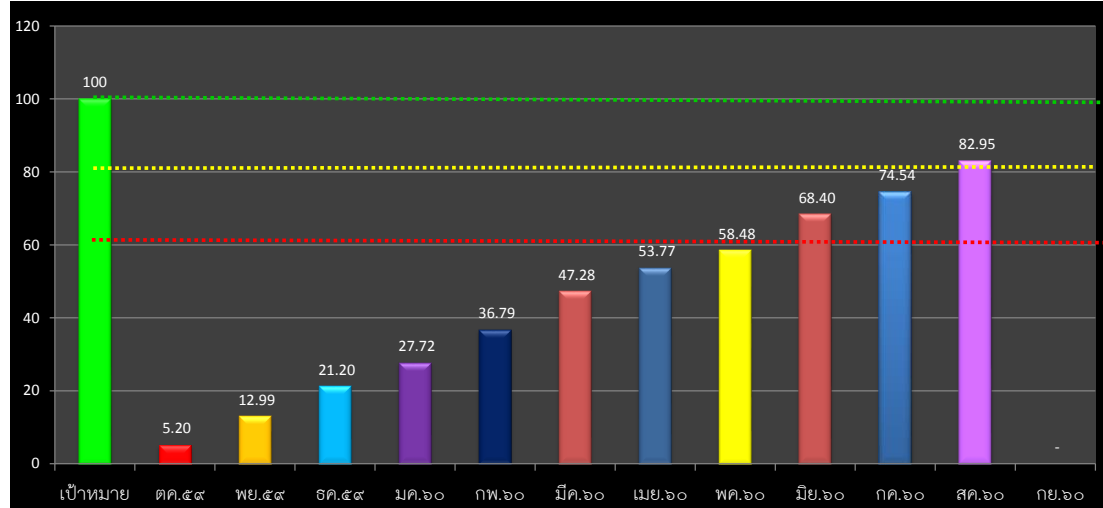

คำอธิบายจากตารางแผนภูมิ

- แผนภูมินี้แสดงเป้าหมายการเบิกใช้งบประมาณ คิดเป็นร้อยละ 100%
- เป็นแผนภูมิแสดงถึงผลเสียการเบิกจ่าย ของทุกหน่วยงาน ประกอบด้วยงบประมาณแผ่นดิน งบประมาณรายได้ (กศ.ปช.และ งบ บ.กศ.) คิดเป็นร้อยละการเบิกใช้ 5.20%
- เป็นแผนภูมิแสดงถึงผลเสียการเบิกจ่าย สะสม ของเดือน ตค-พย.59 ของทุกหน่วยงาน ประกอบด้วยงบประมาณแผ่นดิน งบประมาณรายได้ (กศ.ปช.และ งบ บ.กศ.) คิดเป็นร้อยละการเบิกใช้ 12.99% มากกว่าเดือน ตค.เพิ่มขึ้น12.02%
- เป็นแผนภูมิแสดงถึงผลเสียการเบิกจ่าย สะสม ของเดือน ตค-ธค.59 ของทุกหน่วยงาน ประกอบด้วยงบประมาณแผ่นดิน งบประมาณรายได้ (กศ.ปช.และ งบ บ.กศ.) คิดเป็นร้อยละการเบิกใช้ 21.10% มากกว่าเดือน ตค.เพิ่มขึ้น 8.11%
- เป็นแผนภูมิแสดงถึงผลเสียการเบิกจ่าย สะสม ของเดือน ตค-มค.60ของทุกหน่วยงาน ประกอบด้วยงบประมาณแผ่นดิน งบประมาณรายได้ (กศ.ปช.และ งบ บ.กศ.) คิดเป็นร้อยละการเบิกใช้ 27.72% มากกว่าเดือน พย.เพิ่มขึ้น 6.52%
- เป็นแผนภูมิแสดงถึงผลเสียการเบิกจ่าย สะสม ของเดือน ตค-กพ.60ของทุกหน่วยงาน ประกอบด้วยงบประมาณแผ่นดิน งบประมาณรายได้ (กศ.ปช.และ งบ บ.กศ.) คิดเป็นร้อยละการเบิกใช้ 36.79 % มากกว่าเดือน มค.เพิ่มขึ้น 9.07%
- เป็นแผนภูมิแสดงถึงผลเสียการเบิกจ่าย สะสม ของเดือน ตค-มีค.60ของทุกหน่วยงาน ประกอบด้วยงบประมาณแผ่นดิน งบประมาณรายได้ (กศ.ปช.และ งบ บ.กศ.) คิดเป็นร้อยละการเบิกใช้ 47.28 % มากกว่าเดือน กพ.เพิ่มขึ้น 10.49%
- เป็นแผนภูมิแสดงถึงผลเสียการเบิกจ่าย สะสม ของเดือน ตค-เมย.60ของทุกหน่วยงาน ประกอบด้วยงบประมาณแผ่นดิน งบประมาณรายได้ (กศ.ปช.และ งบ บ.กศ.) คิดเป็นร้อยละการเบิกใช้ 53.77 % มากกว่าเดือน มีค.เพิ่มขึ้น 6.49%
- เป็นแผนภูมิแสดงถึงผลเสียการเบิกจ่าย สะสม ของเดือน ตค-พค.60 ของทุกหน่วยงาน ประกอบด้วยงบประมาณแผ่นดิน งบประมาณรายได้ (กศ.ปช.และ งบ บ.กศ.) คิดเป็นร้อยละการเบิกใช้ 58.48 % มากกว่าเดือน เมย.เพิ่มขึ้น 4.71%
- เป็นแผนภูมิแสดงถึงผลเสียการเบิกจ่าย สะสม ของเดือน ตค-3 กค.60 ของทุกหน่วยงาน ประกอบด้วยงบประมาณแผ่นดิน งบประมาณรายได้ (กศ.ปช.และ งบ บ.กศ.) คิดเป็นร้อยละการเบิกใช้ 68.40 % มากกว่าเดือน เมย.เพิ่มขึ้น 9.92%
- เป็นแผนภูมิแสดงถึงผลเสียการเบิกจ่าย สะสม ของเดือน ตค-2 สค.60 ของทุกหน่วยงาน ประกอบด้วยงบประมาณแผ่นดิน งบประมาณรายได้ (กศ.ปช.และ งบ บ.กศ.) คิดเป็นร้อยละการเบิกใช้ 74.54 % มากกว่าเดือน กค.เพิ่มขึ้น 6.14%
- เป็นแผนภูมิแสดงถึงผลเสียการเบิกจ่าย สะสม ของเดือน ตค-4 กย.60 ของทุกหน่วยงาน ประกอบด้วยงบประมาณแผ่นดิน งบประมาณรายได้ (กศ.ปช.และ งบ บ.กศ.) คิดเป็นร้อยละการเบิกใช้ 82.95 % มากกว่าเดือน สค.เพิ่มขึ้น 8.41%