

ตารางที่ 1 แสดงแผนและผลการตั้งเบิกใช้งบประมาณภาพรวม ประจำปีงบประมาณ พ.ศ. 2561 เดือน 1 ตุลาคม -31 สิงหาคม 2561

ลำดับ	หน่วยงาน	งบจัดสรร	แบบสรุปรายการตั้งเบิก												
			ม.ค.-61	เป้าหมายไตรมาสที่ 2	เม.ย.-61		พ.ค.-61		มิ.ย.-61		เป้าหมายไตรมาสที่ 3	ก.ค.-61		ส.ค.-61	
			ร้อยละ	52%	ตั้งเบิก	ร้อยละ	ตั้งเบิก	ร้อยละ	ตั้งเบิก	ร้อยละ	72%	ตั้งเบิก	ร้อยละ	ตั้งเบิก	ร้อยละ
1	คณะครุศาสตร์	7,809,499	4.30	4,060,939.48	2,597,679	33.26	2,932,148	37.55	3,520,137	45.08	5,622,839.28	5,724,853	73.31	6,112,045	78.26
2	คณะมนุษยศาสตร์และสังคมศาสตร์	8,145,160	18.77	4,235,483.20	3,950,746	48.50	4,454,052	54.68	5,886,451	72.27	5,864,515.20	6,881,709	84.49	7,820,377	96.01
3	คณะวิทยาการจัดการ	12,023,812	6.31	6,252,382.24	4,514,684	37.55	4,702,425	39.11	5,465,004	45.45	8,657,144.64	6,106,269	50.78	8,457,893	70.34
4	คณะวิทยาศาสตร์และเทคโนโลยี	10,791,916	14.48	5,611,796.32	6,938,305	64.29	7,064,082	65.46	9,040,525	83.77	7,770,179.52	8,909,227	82.55	9,849,700	91.27
5	คณะเทคโนโลยีอุตสาหกรรม	7,298,600	8.43	3,795,272.00	4,450,470	60.98	4,622,789	63.34	4,930,092	67.55	5,254,992.00	5,535,032	75.84	6,081,512	83.32
6	คณะเทคโนโลยีการเกษตร	4,139,700	56.44	2,152,644.00	3,174,094	76.67	3,338,853	80.65	3,513,578	84.88	2,980,584.00	3,675,404	88.78	3,943,511	95.26
7	คณะสาธารณสุขศาสตร์	4,798,415	34.04	2,495,175.80	2,985,663	62.22	3,172,138	66.11	3,649,123	76.05	3,454,858.80	4,040,508	84.21	4,554,692	94.92
8	วิทยาลัยนวัตกรรมการจัดการ	5,512,050	2.79	2,866,266.00	1,191,271	21.61	1,211,697	21.98	1,342,773	24.36	3,968,676.00	1,836,585	33.32	1,965,672	35.66
9	มรภ.วไลยฯสระแก้ว	984,900	15.97	512,148.00	451,350	45.83	453,360	46.03	520,310	52.83	709,128.00	568,710	57.74	637,390	64.72
10	โรงเรียนสาธิต	64,787,800	10.28	33,689,656.00	30,961,973	47.79	35,444,889	54.71	42,470,468	65.55	46,647,216.00	51,252,315	79.11	58,378,222	90.11
11	บัณฑิตวิทยาลัย	11,251,350	7.64	5,850,702.00	2,887,923	25.67	3,175,417	28.22	4,283,154	38.07	8,100,972.00	4,606,223	40.94	5,128,656	45.58
12	ศูนย์ภาษา	666,200	576%	346,424.00	350,973	52.68	429,972	64.54	524,857	78.78	479,664.00	569,752	85.52	619,168	92.94
12	ศูนย์วิทยาศาสตร์	1,313,400	56.99	682,968.00	1,012,423	77.08	1,157,811	88.15	1,243,464	94.68	945,648.00	1,288,218	98.08	1,305,081	99.37
13	สำนักงานอธิการบดี	522,455,100	16.02	271,676,652.00	275,704,953	52.77	313,460,065	60.00	353,419,235	67.65	376,167,672.00	386,315,080	73.94	424,301,790	81.21
14	งานพัฒนาวิชาชีพครู และบุคลากร	1,000,000	12.36	520,000.00	605,190	60.52	606,121	60.61	606,121	60.61	720,000.00	692,777	69.28	953,756	95.38
15	กองนโยบายและแผน	27,453,300	16.49	14,275,716.00	14,137,017	51.49	14,396,810	52.44	15,287,895	55.69	19,766,376.00	16,450,009	59.92	20,928,606	76.23
16	กองพัฒนานักศึกษา	3,626,800	14.00	1,885,936.00	1,624,541	44.79	1,922,381	53.00	2,083,531	57.45	2,611,296.00	2,225,148	61.35	2,648,840	73.04
17	สำนักส่งเสริมวิชาการและงานทะเบียน	30,533,300	12.47	15,877,316.00	10,263,725	33.61	11,099,692	36.35	14,479,265	47.42	21,983,976.00	16,430,420	53.81	17,644,604	57.79
18	สำนักส่งเสริมการเรียนรู้และบริการวิชาการ	1,165,798	12.29	606,214.96	779,781	66.89	779,781	66.89	941,769	80.78	839,374.56	1,126,874	96.66	1,140,912	97.87
19	สำนักวิทยบริการและเทคโนโลยีสารสนเทศ	2,672,620	13.17	1,389,762.40	1,207,227	45.17	1,316,648	49.26	1,629,664	60.98	1,924,286.40	1,793,144	67.09	1,893,032	70.83
20	สถาบันวิจัยและพัฒนา	20,659,500	0.49	10,742,940.00	2,557,240	12.38	4,980,452	24.11	5,113,476	24.75	14,874,840.00	6,710,262	32.48	8,138,329	39.39
22	งานศึกษาทั่วไป	1,609,300	8.20	836,836.00	388,661	24.15	428,751	26.64	487,506	30.29	1,158,696.00	591,434	36.75	993,446	61.73
23	งานมาตรฐานและจัดการคุณภาพ	1,090,000	15.67	566,800.00	483,752	44.38	483,752	44.38	489,459	44.90	784,800.00	529,832	48.61	632,380	58.02
24	งานศิลปวัฒนธรรม	960,000	18.20	499,200.00	331,274	34.51	350,710	36.53	499,625	52.04	691,200.00	535,880	55.82	802,676	83.61
25	งานวิเทศสัมพันธ์	521,100	7.41	270,972.00	249,251	47.83	250,611	48.09	252,645	48.48	375,192.00	279,281	53.59	289,429	55.54
26	สำนักงานสภามหาวิทยาลัย	2,244,500	10.71	1,167,140.00	948,629	42.26	1,006,379	44.84	1,205,646	53.72	1,616,040.00	1,595,718	71.09	1,716,331	76.47
27	หน่วยตรวจสอบภายใน	100,000	0.54	52,000.00	30,656	30.66	30,656	30.66	56,336	56.34	72,000.00	56,336	56.34	99,768	99.77
28	งานสิทธิประโยชน์	68,895,400	13.31	35,825,608.00	41,647,135.67	60.45	45,194,012.02	65.60	47,819,488.51	69.41	49,604,688.00	51,838,769.78	75.24	51,838,769.78	75.24
<b>รวมจัดสรร</b>		<b>824,509,520</b>	<b>29.90</b>	<b>428,744,950.40</b>	<b>416,426,585.22</b>	<b>50.51</b>	<b>468,466,452.58</b>	<b>56.82</b>	<b>530,761,594.70</b>	<b>64.37</b>	<b>593,646,855.12</b>	<b>588,165,766.29</b>	<b>71.34</b>	<b>655,876,585.65</b>	<b>79.55</b>

ตารางที่ 2 แสดงผลการตั้งเบิกใช้งบประมาณแผ่นดิน ประจำปีงบประมาณ พ.ศ. 2561 เดือนตุลาคม - 31 สิงหาคม พ.ศ. 2561

หน่วย : บาท

ลำดับที่	หน่วยงาน	งบบุคลากร			งบดำเนินงาน			งบลงทุน				อุดหนุนบุคลากร			งบอุดหนุน			งบรายจ่ายอื่นๆ			รวมทั้งสิ้นจัดสรร	รวมตั้งเบิก	คงเหลือ	ร้อยละ
		จัดสรร	ตั้งเบิก	ร้อยละ	จัดสรร	ตั้งเบิก	ร้อยละ	ครุภัณฑ์	ที่ดินสิ่งก่อสร้าง	ตั้งเบิก	ร้อยละ	จัดสรร	ตั้งเบิก	ร้อยละ	จัดสรร	ตั้งเบิก	ร้อยละ	จัดสรร	ตั้งเบิก	ร้อยละ				
1	คณะครุศาสตร์				756,600.00	726,439.10	96.01		-				-					578,199.00	547,160.10	94.63	1,334,799.00	1,273,599.20	61,199.80	95.42
2	คณะมนุษยศาสตร์และสังคมศาสตร์				928,400.00	928,399.62	100.00	434,000		434,000.00	100.00		-					212,860.00	212,859.80	100.00	1,575,260.00	1,575,259.42	0.58	100.00
4	คณะวิทยาการจัดการ				1,249,600.00	1,249,598.93	100.00	-	-			-						232,012.00	232,010.79	100.00	1,481,612.00	1,481,609.72	2.28	100.00
5	คณะวิทยาศาสตร์และเทคโนโลยี				1,687,100.00	1,599,990.99	94.84	4,562,000	-	4,456,774.00	97.69		-					184,816.00	143,649.50	77.73	6,433,916.00	6,200,414.49	233,501.51	96.37
7	คณะเทคโนโลยีอุตสาหกรรม				1,035,200.00	764,058.77	73.81	3,000,000	-	2,995,000.00	99.83		-					278,500.00	211,448.76	75.92	4,313,700.00	3,970,507.53	343,192.47	92.04
8	คณะเทคโนโลยีการเกษตร				522,500.00	522,486.77	100.00	1,900,000	-	1,899,000.00	99.95		-					352,000.00	343,996.25	97.73	2,774,500.00	2,765,483.02	9,016.98	99.68
27	คณะสาธารณสุขศาสตร์				815,400.00	815,400.00	100.00	760,000.00	-	739,700.00	97.33		-					109,815.00	109,812.80	100.00	1,685,215.00	1,664,912.80	20,302.20	98.80
10	วิทยาลัยนวัตกรรมการจัดการ				104,800.00	48,977.28	46.73	1,000,000.00	-	850,000.01	85.00		-					98,500.00	74,214.00	75.34	1,203,300.00	973,191.29	230,108.71	80.88
19	มรภ.วไลยอลงกรณ์				128,700.00	110,300.00	85.70		-			-						166,800.00	154,294.00	92.50	295,500.00	264,594.00	30,906.00	89.54
20	โรงเรียนสาธิต				-			735,350.00	1,500,000.00	2,232,560.50	99.88		-		7,179,250.00	7,159,192.42	99.72	-	-		9,414,600.00	9,391,752.92	22,847.08	99.76
9	บัณฑิตวิทยาลัย				5,800.00				-			-						-	-		5,800.00	-	5,800.00	-
3	ศูนย์ภาษา				-				-			-						466,200.00	430,069.23	92.25	466,200.00	430,069.23	36,130.77	92.25
6	ศูนย์วิทยาศาสตร์				100,000.00	99,980.80	99.98		-			-						1,013,400.00	1,013,126.42	99.97	1,113,400.00	1,113,107.22	292.78	99.97
11	สำนักงานอธิการบดี	82,808,800.00	68,702,994.52	82.97	28,836,300.00	16,624,029.35	57.65	37,624,700.00	84,125.800	80,611,000.00	66.21	222,559,300.00	202,947,440.42	91.19				-	-		455,954,900.00	368,885,464.29	87,069,435.71	80.90
12	งานพัฒนาวิชาชีพครู และบุคลากร				-				-			-						1,000,000.00	953,755.51	95.38	1,000,000.00	953,755.51	46,244.49	95.38
13	กองนโยบายและแผน				1,750,000.00	1,266,289.95	72.36		-			-						3,746,800.00	3,462,498.02	92.41	5,496,800.00	4,728,787.97	768,012.03	86.03
14	กองพัฒนานักศึกษา				-				-			-						-	-		-	-	-	-
15	สำนักส่งเสริมวิชาการและงานทะเบียน				1,905,800.00	1,762,410.48	92.48		-			-						-	-		1,905,800.00	1,762,410.48	143,389.52	92.48
16	สำนักส่งเสริมการเรียนรู้และและ บริการวิชาการ				5,800.00	3,400.00	58.62		-			-						1,141,498.00	1,123,641.70	98.44	1,147,298.00	1,127,041.70	20,256.30	98.23
17	สำนักวิทยบริการและเทคโนโลยี สารสนเทศ				5,800.00	5,100.00	87.93		-			-						900,000.00	899,275.40	99.92	905,800.00	904,375.40	1,424.60	99.84
18	สถาบันวิจัยและพัฒนา				5,800.00	5,540.00	95.52		-			-			17,023,400.00	4,982,871.20					17,029,200.00	4,988,411.20	12,040,788.80	29.29
19	งานศึกษาทั่วไป				1,305,800.00	752,150.64	57.60		-			-						-			1,305,800.00	752,150.64	553,649.36	57.60
20	งานมาตรฐานและจัดการคุณภาพ				-				-			-						750,000.00	511,601.40	68.21	750,000.00	511,601.40	238,398.60	68.21
21	งานศิลปวัฒนธรรม				-				-			-						780,000.00	779,575.50	99.95	780,000.00	779,575.50	424.50	99.95
22	งานวิเทศสัมพันธ์				-				-			-						-			-	-	-	-
23	สำนักงานสภามหาวิทยาลัย				345,400.00	333,899.20	96.67		-			-						-			345,400.00	333,899.20	11,500.80	96.67
24	หน่วยตรวจสอบภายใน				100,000.00	99,767.50	99.77		-			-						-			100,000.00	99,767.50	232.50	99.77
25	สำนักสิทธิประโยชน์				-				-			-						-			-	-	-	-
รวม		82,808,800.00	68,702,994.52	82.97	41,594,800.00	27,718,219.38	66.64	50,016,050.00	85,625,800	94,218,034.51	69.75	222,559,300.00	202,947,440.42	91.19	24,202,650.00	12,142,063.62	50.17	12,011,400.00	11,202,989.18	93.27	518,818,800.00	416,931,741.63	101,887,058.37	80.36

ตารางที่ 3 รายละเอียดการตั้งเบิกใช้งบประมาณ งบรายได้ (บ.กศ.และ กศ.ปช.)ประจำปีงบประมาณ พ.ศ. 2561 (จำแนกตามรายละเอียดค่าใช้จ่าย)

มหาวิทยาลัยราชภัฏวไลยอลงกรณ์ ในพระบรมราชูปถัมภ์ จังหวัดปทุมธานี ณ เดือน 1 ตุลาคม - 31 สิงหาคม พ.ศ. 2561

หน่วย : บาท

ลำดับที่	หน่วยงาน	งบบุคลากร		งบดำเนินงาน		งบลงทุน		งบอุดหนุน		งบรายจ่ายอื่นๆ		รวมทั้งสิ้นจัดสรร	รวมตั้งเบิก	คงเหลือ	ร้อยละ
		จัดสรร	ตั้งเบิก	จัดสรร	ตั้งเบิก	จัดสรร	ตั้งเบิก	จัดสรร	เบิกใช้	จัดสรร	ตั้งเบิก				
1	คณะครุศาสตร์			6,402,817.40	4,766,563.53	71,882.60	71,882.60					6,474,700.00	4,838,446.13	1,636,253.87	74.73
2	คณะมนุษยศาสตร์และสังคมศาสตร์			5,249,576.37	4,984,834.02	1,320,323.63	1,260,283.67					6,569,900.00	6,245,117.69	324,782.31	95.06
4	คณะวิทยาการจัดการ			6,845,311.10	4,640,939.24	3,696,888.90	2,335,343.90					10,542,200.00	6,976,283.14	3,565,916.86	66.17
5	คณะวิทยาศาสตร์และเทคโนโลยี			3,653,139.00	2,955,928.02	704,861.00	693,357.80					4,358,000.00	3,649,285.82	708,714.18	83.74
7	คณะเทคโนโลยีอุตสาหกรรม			2,364,900.00	1,791,502.13	620,000.00	319,502.00					2,984,900.00	2,111,004.13	873,895.87	70.72
8	คณะเทคโนโลยีการเกษตร			1,306,838.00	1,119,665.77	58,362.00	58,362.00					1,365,200.00	1,178,027.77	187,172.23	86.29
27	คณะสาธารณสุขศาสตร์			2,134,245.00	1,911,295.24	978,955.00	978,483.53					3,113,200.00	2,889,778.77	223,421.23	92.82
10	วิทยาลัยนวัตกรรมการจัดการ			4,288,527.00	972,257.21	20,223.00	20,223.00					4,308,750.00	992,480.21	3,316,269.79	23.03
19	มรภ.วไลยฯสระแก้ว			689,400.00	372,795.70							689,400.00	372,795.70	316,604.30	54.08
20	โรงเรียนสาธิต			-		3,006,473.20	2,699,807.44	52,366,726.80	46,286,661.61			55,373,200.00	48,986,469.05	6,386,730.95	88.47
9	บัณฑิตวิทยาลัย			11,095,406.48	5,005,032.87	150,143.52	123,623.52					11,245,550.00	5,128,656.39	6,116,893.61	45.61
3	ศูนย์ภาษา			200,000.00	189,098.49	-						200,000.00	189,098.49	10,901.51	94.55
6	ศูนย์วิทยาศาสตร์			200,000.00	191,974.05	-						200,000.00	191,974.05	8,025.95	95.99
11	สำนักงานอธิการบดี	32,228,500.00	27,845,961.70	27,622,439.50	21,621,435.24	1,209,060.50	1,152,294.35			5,440,200.00	4,796,634.68	66,500,200.00	55,416,325.97	11,083,874.03	83.33
12	งานพัฒนาวิชาชีพครู และบุคลากร											-	-	-	
13	กองนโยบายและแผน			20,673,125.00	16,114,217.96	1,283,375.00	85,600.00					21,956,500.00	16,199,817.96	5,756,682.04	73.78
14	กองพัฒนานักศึกษา			-		15,950.00	15,950.00			3,610,850.00	2,632,890.17	3,626,800.00	2,648,840.17	977,959.83	73.04
15	สำนักส่งเสริมวิชาการและงานทะเบียน			28,478,800.00	15,742,933.49	148,700.00	139,260.50					28,627,500.00	15,882,193.99	12,745,306.01	55.48
16	สำนักส่งเสริมการเรียนรู้และบริการวิชาการ			18,500.00	13,870.00							18,500.00	13,870.00	4,630.00	74.97
17	สำนักวิทยบริการและเทคโนโลยีสารสนเทศ			1,685,500.00	907,336.22	81,320.00	81,320.00					1,766,820.00	988,656.22	778,163.78	55.96
18	สถาบันวิจัยและพัฒนา			3,500.00	-	21,828.00	21,828.00			3,604,972.00	3,128,089.91	3,630,300.00	3,149,917.91	480,382.09	86.77
21	งานศึกษาทั่วไป			181,637.70	119,433.47	121,862.30	121,862.30					303,500.00	241,295.77	62,204.23	79.50
22	งานมาตรฐานและจัดการคุณภาพ			305,011.00	85,789.27	34,989.00	34,989.00					340,000.00	120,778.27	219,221.73	35.52
23	งานศิลปวัฒนธรรม			180,000.00	23,100.00							180,000.00	-	180,000.00	-
24	งานวิเทศสัมพันธ์			521,100.00	289,428.97							521,100.00	289,428.97	231,671.03	55.54
25	สำนักงานสภามหาวิทยาลัย			1,899,100.00	1,382,431.67							1,899,100.00	1,382,431.67	516,668.33	72.79
26	หน่วยตรวจสอบภายใน			-								-	-	-	
27	งานสิทธิประโยชน์			-						68,895,400.00	61,244,524.25	68,895,400.00	61,244,524.25	7,650,875.75	88.89
<b>รวม</b>		<b>32,228,500.00</b>	<b>27,845,961.70</b>	<b>125,998,873.55</b>	<b>85,201,862.56</b>	<b>13,545,197.65</b>	<b>10,213,973.61</b>	<b>52,366,726.80</b>	<b>46,286,661.61</b>	<b>81,551,422.00</b>	<b>71,802,139.01</b>	<b>305,690,720.00</b>	<b>241,327,498.49</b>	<b>64,363,221.51</b>	<b>78.94</b>

ตารางที่ 4รายละเอียดการตั้งเบิกใช้งบประมาณ แผ่นดิน งบรายได้ (กศ.ปช.และ บกศ.)ประจำปีงบประมาณ พ.ศ. 2561 (จำแนกตามรายละเอียดค่าใช้จ่าย)  
ณ เดือน 1 ตุลาคม- 31 สิงหาคม 2561

ลำดับที่	หน่วยงาน	งบบุคลากร		งบดำเนินงาน		งบลงทุน		งบอุดหนุน		งบรายจ่ายอื่นๆ		รวมทั้งสิ้นจัดสรร	รวมทั้งสิ้น	คงเหลือ	ร้อยละการตั้งเบิกใช้
		จัดสรร	ตั้งเบิก	จัดสรร	ตั้งเบิก	จัดสรร	ตั้งเบิก	จัดสรร	ตั้งเบิก	จัดสรร	ตั้งเบิก				
1	คณะครุศาสตร์	-	-	7,159,417.40	5,493,002.63	71,882.60	71,882.60	-	-	578,199.00	547,160.10	7,809,499.00	6,112,045.33	1,697,453.67	78.26
2	คณะมนุษยศาสตร์และสังคมศาสตร์	-	-	6,177,976.37	5,913,233.64	1,754,323.63	1,694,283.67	-	-	212,860.00	212,859.80	8,145,160.00	7,820,377.11	324,782.89	96.01
3	คณะวิทยาการจัดการ	-	-	8,094,911.10	5,890,538.17	3,696,888.90	2,335,343.90	-	-	232,012.00	232,010.79	12,023,812.00	8,457,892.86	3,565,919.14	70.34
4	คณะวิทยาศาสตร์และเทคโนโลยี	-	-	5,340,239.00	4,555,919.01	5,266,861.00	5,150,131.80	-	-	184,816.00	143,649.50	10,791,916.00	9,849,700.31	942,215.69	91.27
5	คณะเทคโนโลยีอุตสาหกรรม	-	-	3,400,100.00	2,555,560.90	3,620,000.00	3,314,502.00	-	-	278,500.00	211,448.76	7,298,600.00	6,081,511.66	1,217,088.34	83.32
6	คณะเทคโนโลยีการเกษตร	-	-	1,829,338.00	1,642,152.54	1,958,362.00	1,957,362.00	-	-	352,000.00	343,996.25	4,139,700.00	3,943,510.79	196,189.21	95.26
7	คณะสาธารณสุขศาสตร์	-	-	2,949,645.00	2,726,695.24	1,738,955.00	1,718,183.53	-	-	109,815.00	109,812.80	4,798,415.00	4,554,691.57	243,723.43	94.92
8	วิทยาลัยนวัตกรรมการจัดการ	-	-	4,393,327.00	1,021,234.49	1,020,223.00	870,223.01	-	-	98,500.00	74,214.00	5,512,050.00	1,965,671.50	3,546,378.50	35.66
9	มรภ.วไลยฯสระแก้ว	-	-	818,100.00	483,095.70	-	-	-	-	166,800.00	154,294.00	984,900.00	637,389.70	347,510.30	64.72
10	โรงเรียนสาธิต	-	-	-	-	5,241,823.20	4,932,367.94	59,545,976.80	53,445,854.03	-	-	64,787,800.00	58,378,221.97	6,409,578.03	90.11
11	บัณฑิตวิทยาลัย	-	-	11,101,206.48	5,005,032.87	150,143.52	123,623.52	-	-	-	-	11,251,350.00	5,128,656.39	6,122,693.61	45.58
12	ศูนย์ภาษา	-	-	200,000.00	189,098.49	-	-	-	-	466,200.00	430,069.23	666,200.00	619,167.72	47,032.28	92.94
13	ศูนย์วิทยาศาสตร์	-	-	300,000.00	291,954.85	-	-	-	-	1,013,400.00	1,013,126.42	1,313,400.00	1,305,081.27	8,318.73	99.37
14	สำนักงานอธิการบดี	115,037,300.00	96,548,956.22	56,458,739.50	38,245,464.59	122,959,560.50	81,763,294.35	222,559,300.00	202,947,440.42	5,440,200.00	4,796,634.68	522,455,100.00	424,301,790.26	98,153,309.74	81.21
15	งานพัฒนาวิชาชีพครู และบุคลากร	-	-	-	-	-	-	-	-	1,000,000.00	953,755.51	1,000,000.00	953,755.51	46,244.49	95.38
16	กองนโยบายและแผน	-	-	22,423,125.00	17,380,507.91	1,283,375.00	85,600.00	-	-	3,746,800.00	3,462,498.02	27,453,300.00	20,928,605.93	6,524,694.07	76.23
17	กองพัฒนานักศึกษา	-	-	-	-	15,950.00	15,950.00	-	-	3,610,850.00	2,632,890.17	3,626,800.00	2,648,840.17	977,959.83	73.04
18	สำนักส่งเสริมวิชาการและงานทะเบียน	-	-	30,384,600.00	17,505,343.97	148,700.00	139,260.50	-	-	-	-	30,533,300.00	17,644,604.47	12,888,695.53	57.79
19	สำนักส่งเสริมการเรียนรู้และและบริการวิชาการ	-	-	24,300.00	17,270.00	-	-	-	-	1,141,498.00	1,123,641.70	1,165,798.00	1,140,911.70	24,886.30	97.87
20	สำนักวิทยบริการและเทคโนโลยีสารสนเทศ	-	-	1,691,300.00	912,436.22	81,320.00	81,320.00	-	-	900,000.00	899,275.40	2,672,620.00	1,893,031.62	779,588.38	70.83
21	สถาบันวิจัยและพัฒนา	-	-	9,300.00	5,540.00	21,828.00	21,828.00	17,023,400.00	4,982,871.20	3,604,972.00	3,128,089.91	20,659,500.00	8,138,329.11	12,521,170.89	39.39
22	งานศึกษาทั่วไป	-	-	1,487,437.70	871,584.11	121,862.30	121,862.30	-	-	-	-	1,609,300.00	993,446.41	615,853.59	61.73
23	งานมาตรฐานและจัดการคุณภาพ	-	-	305,011.00	85,789.27	34,989.00	34,989.00	-	-	750,000.00	511,601.40	1,090,000.00	632,379.67	457,620.33	58.02
24	งานศิลปวัฒนธรรม	-	-	180,000.00	23,100.00	-	-	-	-	780,000.00	779,575.50	960,000.00	802,675.50	157,324.50	83.61
25	งานวิเทศสัมพันธ์	-	-	521,100.00	289,428.97	-	-	-	-	-	-	521,100.00	289,428.97	231,671.03	55.54
26	สำนักงานสภามหาวิทยาลัย	-	-	2,244,500.00	1,716,330.87	-	-	-	-	-	-	2,244,500.00	1,716,330.87	528,169.13	76.47
27	หน่วยตรวจสอบภายใน	-	-	100,000.00	99,767.50	-	-	-	-	-	-	100,000.00	99,767.50	232.50	99.77
28	งานสิทธิประโยชน์	-	-	-	-	-	-	-	-	68,895,400.00	51,838,769.78	68,895,400.00	51,838,769.78	17,056,630.22	75.24
	รวมทั้งสิ้น	115,037,300.00	96,548,956.22	167,593,673.55	112,920,081.94	149,187,047.65	104,432,008.12	299,128,676.80	261,376,165.65	93,562,822.00	73,599,373.72	824,509,520.00	655,876,585.65	168,632,934.35	79.55

เดือน	%เบิกจ่ายสะสม
เป้าหมาย	100
ตค.60	7.63
พย.60	14.87
ธค.60	22.82
มค.61	29.90
กพ.61	37.30
มีค.61	43.93
เมย.61	50.51
พค.61	56.82
มิย.61	64.37
กค.61	71.34
สค.61	79.55
กย.61	-

ตารางที่ 5 แสดงร้อยละผลการตั้งเบิกงบประมาณสะสมเปรียบเทียบกับเป้าหมายการตั้งเบิกรายเดือน ปีงบประมาณ พ.ศ. 2561

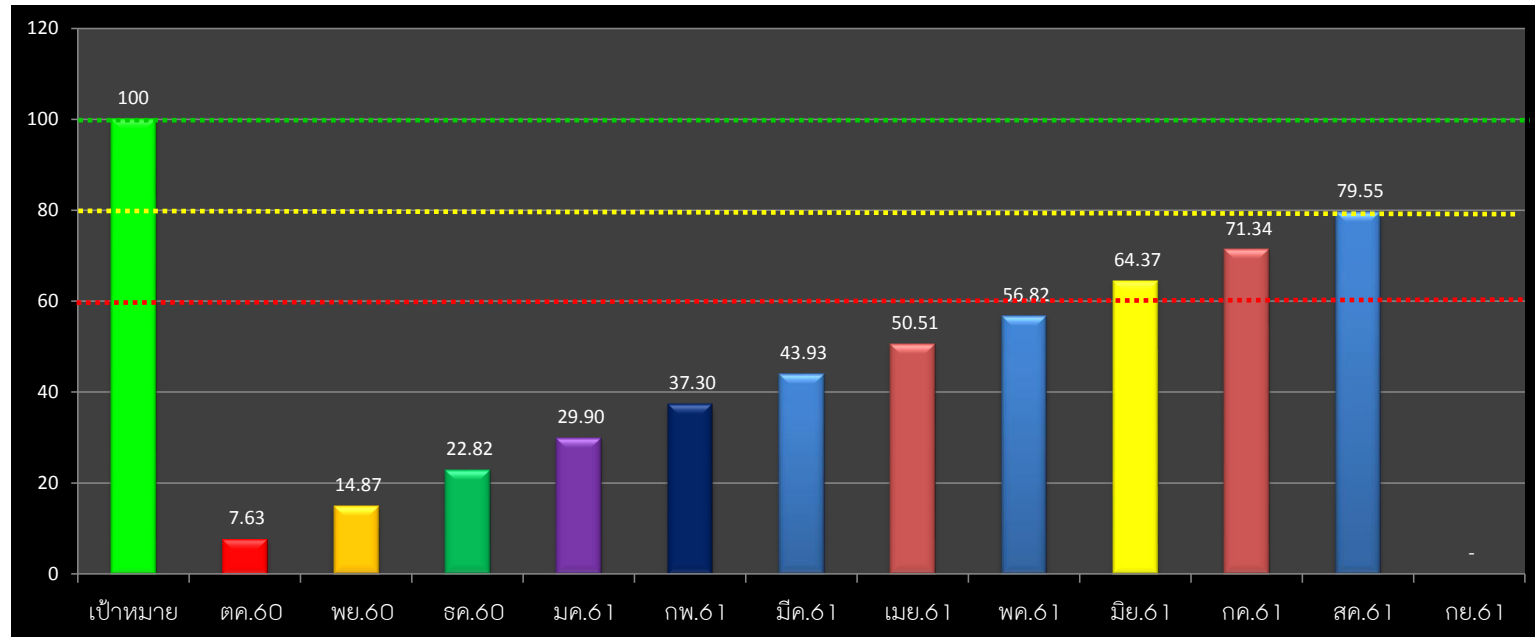

คำอธิบายจากตารางแผนภูมิ

- แผนภูมิแท่งแสดงเป้าหมายการเบิกใช้งบประมาณ คิดเป็นร้อยละ 100%
- เป็นแผนภูมิแสดงถึงผลเสียการตั้งเบิกจากระบบ 3 มิติ ของทุกหน่วยงาน ประกอบด้วยงบประมาณแผ่นดิน งบประมาณรายได้ (กศ.ปช.และ งบ บ.กศ.) และงบบุคลากรทั้งประเภทประจำและอุดหนุน ประจำเดือน มีนาคม 2561 คิดเป็นร้อยละการเบิกใช้ 43.93% เพิ่มขึ้น จากเดือน กุมภาพันธ์ 6.63%
- เป็นแผนภูมิแสดงถึงผลเสียการตั้งเบิกจากระบบ 3 มิติ ของทุกหน่วยงาน ประกอบด้วยงบประมาณแผ่นดิน งบประมาณรายได้ (กศ.ปช.และ งบ บ.กศ.) และงบบุคลากรทั้งประเภทประจำและอุดหนุน ประจำเดือนเมษายน2561 คิดเป็นร้อยละการเบิกใช้ 50.51% เพิ่มขึ้น จากเดือน มีนาคม 6.58%
- เป็นแผนภูมิแสดงถึงผลเสียการตั้งเบิกจากระบบ 3 มิติ ของทุกหน่วยงาน ประกอบด้วยงบประมาณแผ่นดิน งบประมาณรายได้ (กศ.ปช.และ งบ บ.กศ.) และงบบุคลากรทั้งประเภทประจำและอุดหนุน ประจำเดือน พฤษภาคม 2561 คิดเป็นร้อยละการเบิกใช้ 56.10% เพิ่มขึ้น จากเดือน เมษายน 6.31%
- เป็นแผนภูมิแสดงถึงผลเสียการตั้งเบิกจากระบบ 3 มิติ ของทุกหน่วยงาน ประกอบด้วยงบประมาณแผ่นดิน งบประมาณรายได้ (กศ.ปช.และ งบ บ.กศ.) และงบบุคลากรทั้งประเภทประจำและอุดหนุน ประจำเดือน มิถุนายน 2561 คิดเป็นร้อยละการเบิกใช้ 64.37% เพิ่มขึ้น จากเดือน พฤษภาคม 8.27%
- เป็นแผนภูมิแสดงถึงผลเสียการตั้งเบิกจากระบบ 3 มิติ ของทุกหน่วยงาน ประกอบด้วยงบประมาณแผ่นดิน งบประมาณรายได้ (กศ.ปช.และ งบ บ.กศ.) และงบบุคลากรทั้งประเภทประจำและอุดหนุน ประจำเดือน กรกฎาคม 2561 คิดเป็นร้อยละการเบิกใช้ 71.34% เพิ่มขึ้น จากเดือน มิถุนายน6.97%
- เป็นแผนภูมิแสดงถึงผลเสียการตั้งเบิกจากระบบ 3 มิติ ของทุกหน่วยงาน ประกอบด้วยงบประมาณแผ่นดิน งบประมาณรายได้ (กศ.ปช.และ งบ บ.กศ.) และงบบุคลากรทั้งประเภทประจำและอุดหนุน ประจำเดือน สิงหาคม 2561 คิดเป็นร้อยละการเบิกใช้ 78.80% เพิ่มขึ้น จากเดือน มิถุนายน8.21%

ข้อมูลสรุปจากระบบ 3 มิติ ณ วันที่ 31สิงหาคม 2561

โดย นส.เนตรศรีนทร์ พิมพ์จันทร์