

ตารางที่ 1 แสดงรายงานการตั้งเบิกสะสมงบประมาณภาพรวม (แผ่นดินและรายได้ ประจำปีงบประมาณ พ.ศ. 2562 เดือน ตุลาคม 2561-31 สิงหาคม 2562)

ลำดับ	หน่วยงาน	งบจัดสรร	ตารางแสดงการตั้งเบิกในระบบ3 มิติ ภาพรวม			ตารางแสดงการตั้งเบิกในระบบ3 มิติ ภาพรวม			ตารางแสดงการตั้งเบิกในระบบ3 มิติ ภาพรวม			ตารางแสดงการตั้งเบิกในระบบ3 มิติ ภาพรวม			ตารางแสดงการตั้งเบิกในระบบ3 มิติ ภาพรวม		
			เมษายน-62			พ.ค.-62			มิ.ย.-62			ก.ค.-62			ส.ค.-62		
			ตั้งเบิก	คงเหลือ	ร้อยละ	ตั้งเบิก	คงเหลือ	ร้อยละ	ตั้งเบิก	คงเหลือ	ร้อยละ	ตั้งเบิก	คงเหลือ	ร้อยละ	ตั้งเบิก	คงเหลือ	ร้อยละ
1	คณะครุศาสตร์	12,623,479	5,289,191.41	7,334,287.59	41.90	6,988,949.95	5,634,529.05	55.36	8,143,657.25	4,479,821.75	64.51	8,575,782.48	4,047,696.52	67.94	9,395,660.13	3,227,818.87	74.43
2	คณะมนุษยศาสตร์และสังคมศาสตร์	11,594,675	4,210,423.00	7,384,252.00	36.31	4,916,313.74	6,678,361.26	42.40	5,880,521.09	5,714,153.91	50.72	7,351,830.43	4,242,844.57	63.41	9,596,454.52	1,998,220.48	82.77
3	คณะวิทยาการจัดการ	12,872,100	4,757,514.04	8,114,585.96	36.96	5,871,451.41	7,000,648.59	45.61	6,460,471.01	6,411,628.99	50.19	7,290,923.35	5,581,176.65	56.64	9,963,162.59	2,908,937.41	77.40
4	คณะวิทยาศาสตร์และเทคโนโลยี	9,050,000	3,519,949.98	5,530,050.02	38.89	4,743,889.85	4,306,110.15	52.42	5,699,629.16	3,350,370.84	62.98	6,887,101.56	2,162,898.44	76.10	7,846,966.18	1,203,033.82	86.71
5	- งานศูนย์วิทยาศาสตร์	1,200,000	982,187.28	217,812.72	81.85	1,076,882.28	123,117.72	89.74	1,197,174.89	2,825.11	99.76	1,199,774.99	225.01	99.98	1,199,774.99	225.01	99.98
6	คณะเทคโนโลยีอุตสาหกรรม	6,047,200	3,113,842.73	2,933,357.27	51.49	3,472,534.94	2,574,665.06	57.42	3,820,403.57	2,226,796.43	63.18	4,391,416.94	1,655,783.06	72.62	5,633,924.26	413,275.74	93.17
7	คณะเทคโนโลยีการเกษตร	2,100,000	1,253,747.63	846,252.37	59.70	1,387,487.30	712,512.70	66.07	1,698,587.01	401,412.99	80.89	1,871,550.88	228,449.12	89.12	1,937,131.08	162,868.92	92.24
8	คณะสาธารณสุขศาสตร์	5,067,760	2,684,644.79	2,383,115.21	52.97	3,053,941.69	2,013,818.31	60.26	3,788,387.69	1,279,372.31	74.75	4,307,904.69	759,855.31	85.01	4,705,558.48	362,201.52	92.85
9	วิทยาลัยนวัตกรรม	3,813,600	1,592,615.13	2,220,984.87	41.76	1,825,707.13	1,987,892.87	47.87	2,205,153.17	1,608,446.83	57.82	2,504,006.67	1,309,593.33	65.66	3,105,336.32	708,263.68	81.43
10	มรภ. วไลยฯสระแก้ว	3,089,300	864,090.23	2,225,209.77	27.97	1,230,476.33	1,858,823.67	39.83	2,135,057.28	954,242.72	69.11	2,478,540.28	610,759.72	80.23	2,658,231.73	431,068.27	86.05
11	โรงเรียนสาธิต	74,543,360	45,521,427.49	29,021,932.51	61.07	42,940,520.60	31,602,839.40	57.60	50,007,302.68	24,536,057.32	67.08	60,510,985.84	14,032,374.16	81.18	67,834,211.50	6,709,148.50	91.00
12	บัณฑิตวิทยาลัย	16,091,200	5,789,817.63	10,301,382.37	35.98	6,306,543.22	9,784,656.78	39.19	7,006,476.45	9,084,723.55	43.54	8,079,031.09	8,012,168.91	50.21	9,763,650.98	6,327,549.02	60.68
13	สำนักงานอธิการบดี	538,564,589	244,764,384.19	293,800,204.81	45.45	288,579,876.46	249,984,712.54	53.58	328,721,036.86	209,843,552.14	61.04	365,888,021.18	172,676,567.82	67.94	399,845,248.28	138,369,340.72	74.29
14	- งานวิเทศสัมพันธ์	1,000,000	113,763.20	886,236.80	11.38	364,086.59	635,913.41	36.41	487,056.38	512,943.62	48.71	487,433.02	512,566.98	48.74	508,347.90	491,652.10	50.83
15	- งานพัฒนาอาจารย์และบุคลากรมืออาชีพ	6,275,200	1,428,011.48	4,847,188.52	22.76	1,588,581.48	4,686,618.52	25.32	1,937,528.48	4,337,671.52	30.88	2,630,629.60	3,644,570.40	41.92	3,709,528.93	2,565,671.07	59.11
16	- งานสิทธิประโยชน์	64,397,962	34,759,712.61	29,638,249.39	53.98	39,212,436.99	25,185,525.01	60.89	44,689,312.14	19,708,649.86	69.40	48,632,473.59	15,765,488.41	75.52	53,514,306.53	10,883,655.47	83.10
17	กองนโยบายและแผน	22,107,200	10,807,218.29	11,299,981.71	48.89	15,708,485.22	6,398,714.78	71.06	16,851,110.76	5,256,089.24	76.22	17,856,199.68	4,251,000.32	80.77	17,851,781.67	4,135,418.33	81.19
18	- งานมาตรฐานและจัดการคุณภาพ	1,649,100	361,343.60	1,287,756.40	21.91	474,234.69	1,174,865.31	28.76	705,621.69	943,478.31	42.79	758,699.95	890,400.05	46.01	1,000,646.96	648,453.04	60.68
19	กองพัฒนานักศึกษา	3,650,100	2,582,888.22	1,067,211.78	70.76	2,825,129.93	824,970.07	77.40	2,925,129.93	724,970.07	80.14	2,070,153.13	1,579,946.87	56.71	2,291,004.50	1,359,095.50	62.77
20	- งานศิลปวัฒนธรรม	695,000	363,791.12	331,208.88	52.34	603,671.12	91,328.88	86.86	636,451.42	58,548.58	91.58	685,284.12	9,715.88	98.60	693,898.12	1,101.88	99.84
21	สำนักส่งเสริมวิชาการและงานทะเบียน	28,140,000	8,624,680.54	19,515,319.46	30.65	10,808,123.02	17,331,876.98	38.41	11,775,892.41	16,364,107.59	41.85	13,703,112.14	14,436,887.86	48.70	15,829,062.27	12,310,937.73	56.25
22	- งานศูนย์ภาษา	2,747,997	1,383,005.63	1,364,991.37	50.33	1,398,165.24	1,349,831.76	50.88	1,188,585.87	1,559,411.13	43.25	1,580,536.03	1,167,460.97	57.52	1,916,484.33	831,512.67	69.74
23	- งานศึกษาทั่วไป	1,426,000	745,993.97	680,006.03	52.31	819,547.95	606,452.05	57.47	742,033.58	683,966.42	52.04	756,653.67	669,346.33	53.06	1,092,684.19	333,315.81	76.63
24	สำนักส่งเสริมการเรียนรู้และและบริการ	3,981,240	1,330,656.67	2,650,583.33	33.42	1,790,863.31	2,190,376.69	44.98	2,927,260.43	1,053,979.57	73.53	3,273,959.17	707,280.83	82.23	3,512,066.71	469,173.29	88.22
25	สำนักวิทยบริการและเทคโนโลยีสารสนเทศ	1,010,000	573,170.49	436,829.51	56.75	706,226.90	303,773.10	69.92	802,141.30	207,858.70	79.42	811,629.60	198,370.40	80.36	917,451.95	92,548.05	90.84
26	สถาบันวิจัยและพัฒนา	5,253,860	2,102,662.62	3,151,197.38	40.02	2,593,188.80	2,660,671.20	49.36	2,847,168.05	2,406,691.95	54.19	3,097,975.68	2,155,884.32	58.97	3,235,870.68	2,017,989.32	61.59
27	สำนักงานสภามหาวิทยาลัย	1,800,000	1,283,511.51	516,488.49	71.31	1,411,689.66	388,310.34	78.43	1,547,466.17	252,533.83	85.97	1,746,785.79	53,214.21	97.04	1,981,273.50	288,726.50	87.28
	<b>รวมจัดสรร</b>	<b>840,790,922</b>	<b>394,601,166.50</b>	<b>446,189,755.50</b>	<b>46.93</b>	<b>455,090,176.54</b>	<b>385,700,745.46</b>	<b>54.13</b>	<b>519,217,787.46</b>	<b>321,573,134.54</b>	<b>61.75</b>	<b>581,819,566.29</b>	<b>258,971,355.71</b>	<b>69.20</b>	<b>644,825,381.59</b>	<b>195,965,540.41</b>	<b>76.69</b>

ตารางที่ 2 แสดงรายงานการตั้งเบิกสะสมงบประมาณแผ่นดิน ประจำปีงบประมาณ พ.ศ. 2562 เดือน ตุลาคม 2561- 31 สิงหาคม 2562

ลำดับ ที่	หน่วยงาน	งบบุคลากร			งบดำเนินงาน				งบลงทุน				อุดหนุนบุคลากร			งบอุดหนุน		รายจ่ายอื่น		คงเหลือ	รวมทั้งสิ้น จัดสรร	รวมทั้งเบิก	ร้อยละ		
		จัดสรร	ตั้งเบิก	ร้อยละ	จัดสรร	ตั้งเบิก	คงเหลือ	ร้อยละ	ครุภัณฑ์	ที่ดินสิ่งก่อสร้าง	ตั้งเบิก	ร้อยละ	อุดหนุนบุคลากร	ตั้งเบิก	ร้อยละ	จัดสรร	ตั้งเบิก	จัดสรร	ตั้งเบิก						
1	คณะครุศาสตร์				2,585,200.00	2,365,585.61	219,614.39	91.50	1,454,451.00			1,454,451.00	100.00							4,751,728.00	1,922,046.11	2,829,681.89	8,791,379.00	5,742,082.72	65.31
2	คณะมนุษยศาสตร์และสังคมศาสตร์				3,199,900.00	3,199,447.63	452.37	99.99	-			-								4,890,275.00	3,003,841.68	1,886,433.32	8,090,175.00	6,203,289.31	76.68
3	คณะวิทยาการจัดการ				4,629,400.00	4,629,397.45	2.55	100.00	-			-								885,000.00	863,202.31	21,797.69	5,514,400.00	5,492,599.76	99.60
4	คณะวิทยาศาสตร์และเทคโนโลยี				2,841,300.00	2,766,218.38	75,081.62	97.36	-			-					1,434,600.00	1,147,680.00		2,103,500.00	1,336,609.86	766,890.14	6,379,400.00	5,250,508.24	82.30
6	คณะเทคโนโลยีอุตสาหกรรม				2,173,700.00	2,136,267.06	37,432.94	98.28	667,000.00			667,000.00	100.00				662,800.00	530,240.00		718,700.00	630,917.72	87,782.28	4,222,200.00	3,964,424.78	93.89
7	คณะเทคโนโลยีการเกษตร				700,500.00	698,847.81	1,652.19	99.76	-			-								496,700.00	369,142.38	127,557.62	1,197,200.00	1,067,990.19	89.21
8	คณะสาธารณสุขศาสตร์				1,718,500.00	1,718,499.59	0.41	100.00	181,975.00			181,975.00	100.00							833,000.00	716,770.15	116,229.85	2,733,475.00	2,617,244.74	95.75
9	วิทยาลัยนวัตกรรมการจัดการ				437,200.00	309,948.51	127,251.49	70.89				-					1,215,600.00	1,215,600.00		1,216,100.00	1,080,914.00	135,186.00	2,868,900.00	2,606,462.51	90.85
10	มรภ. วไลยฯสระแก้ว				476,200.00	471,585.85	4,614.15	99.03				-								2,029,000.00	1,670,258.83	358,741.17	2,505,200.00	2,141,844.68	85.50
11	โรงเรียนสาธิต				-		-		250,000.00			250,000.00	100.00				9,835,700.00	9,786,783.16		2,008,700.00	2,002,670.10	6,029.90	12,094,400.00	12,039,453.26	99.55
12	บัณฑิตวิทยาลัย				-		-					-								6,500.00	2,850.00	3,650.00	6,500.00	2,850.00	43.85
13	สำนักงานอธิการบดี	72,194,000.00	61,849,033.15	85.67	33,034,395.00	32,332,606.23	701,788.77	97.88	24,943,220.00	95,852,959.00	38,573,450.00	17.11	235,957,100.00	205,124,260.09	86.93					1,500,000.00	-	1,500,000.00	463,481,674.00	337,879,349.47	72.90
15	-งานพัฒนาอาจารย์และบุคลากรมืออาชีพ						-													800,000.00	565,356.16	234,643.84	800,000.00	565,356.16	70.67
17	กองนโยบายและแผน				96,100.00	76,132.70	19,967.30	79.22				-								1,600,000.00	-	1,600,000.00	1,696,100.00	76,132.70	4.49
18	- งานมาตรฐานและจัดการคุณภาพ						-													1,349,100.00	796,510.73	552,589.27	1,349,100.00	796,510.73	59.04
20	- งานศิลปวัฒนธรรม											-								545,000.00	544,988.12	11.88	545,000.00	544,988.12	100.00
21	สำนักส่งเสริมวิชาการและงานทะเบียน				6,500.00	5,566.00	934.00	85.63				-											6,500.00	5,566.00	85.63
22	- งานศูนย์ภาษา				-		-					-								2,547,997.00	1,794,585.40	753,411.60	2,547,997.00	1,794,585.40	70.43
23	- งานศึกษาทั่วไป				506,500.00	489,110.20	17,389.80	96.57				-								616,000.00	319,693.32	296,306.68	1,122,500.00	808,803.52	72.05
24	สำนักส่งเสริมการเรียนรู้และบริการวิชาการ				1,006,500.00	997,643.93	8,856.07	99.12				-								2,871,240.00	2,475,461.78	395,778.22	3,877,740.00	3,473,105.71	89.57
25	สำนักวิทยบริการและเทคโนโลยีสารสนเทศ				6,500.00	6,310.00	190.00	97.08				-											6,500.00	6,310.00	97.08
26	สถาบันวิจัยและพัฒนา				6,500.00	2,720.00	3,780.00	41.85				-								1,593,760.00	654,281.27	939,478.73	1,600,260.00	657,001.27	41.06
<b>รวม</b>		<b>72,194,000.00</b>	<b>61,849,033.15</b>	<b>85.67</b>	<b>53,424,895.00</b>	<b>52,235,151.51</b>	<b>1,189,743.49</b>	<b>97.77</b>	<b>27,496,646.00</b>	<b>95,852,959.00</b>	<b>41,126,876.00</b>	<b>33.34</b>	<b>235,957,100.00</b>	<b>205,124,260.09</b>	<b>86.93</b>	<b>13,148,700.00</b>	<b>12,680,303.16</b>	<b>33,362,300.00</b>	<b>20,750,099.92</b>	<b>12,612,200.08</b>	<b>531,436,600.00</b>	<b>394,660,215.40</b>	<b>74.26</b>		

โอนครุภัณฑ์คงเหลือจากหน่วยงานไปตั้งสำหรับค่าสาธารณูปโภค จากหน่วยงาน ครูศาสตร์ เทคโนโลยีและคอมพิวเตอร์ ไปที่กองกลาง

644,843,607.59

ตารางที่ 3 แสดงรายละเอียดการตั้งเบิกงบประมาณเงินรายได้ ประจำปีงบประมาณ พ.ศ. 2562  
 จำแนกตามประเภทงบประมาณรายจ่าย (งบรายได้) ประจำปี ตุลาคม 2561- 31 สิงหาคม 2562

ลำดับที่	หน่วยงาน	งบประมาณรายจ่ายเงินรายได้									รวมจัดสรร	ตั้งเบิก	คงเหลือ	ร้อยละ
		งบบุคลากร		งบดำเนินงาน		ครุภัณฑ์	ที่ดินสิ่งก่อสร้าง	รวม	งบรายจ่ายอื่น					
		จัดสรร	ตั้งเบิก	จัดสรร	ตั้งเบิก	จัดสรร	จัดสรร	ตั้งเบิก	จัดสรร	เบิกใช้				
1	คณะครุศาสตร์			3,777,100	3,644,279.11	55,000	-	9,298.30			3,832,100.00	3,653,577.41	178,523	95.34
2	คณะมนุษยศาสตร์และสังคมศาสตร์			2,837,527	2,727,225.01	461,416	205,556.80	665,940.20			3,504,500.00	3,393,165.21	111,335	96.82
3	คณะวิทยาการจัดการ			5,068,391	4,207,128.83	1,989,309	300,000.00	263,434.00			7,357,700.00	4,470,562.83	2,887,137	60.76
4	คณะวิทยาศาสตร์และเทคโนโลยี			2,292,502	2,223,528.94	128,098	250,000.00	372,929.00			2,670,600.00	2,596,457.94	74,142	97.22
5	- งานศูนย์วิทยาศาสตร์			1,200,000	1,199,774.99						1,200,000.00	1,199,774.99	225	99.98
6	คณะเทคโนโลยีอุตสาหกรรม			1,072,000	1,015,732.28	661,400	91,600.00	653,767.20			1,825,000.00	1,669,499.48	155,501	91.48
7	คณะเทคโนโลยีการเกษตร			902,800	869,140.89						902,800.00	869,140.89	33,659	96.27
8	คณะสาธารณสุขศาสตร์			1,844,940	1,598,968.34	489,345		489,345.40			2,334,285.00	2,088,313.74	245,971	89.46
9	วิทยาลัยนวัตกรรม			927,045	481,218.81	17,655.00		17,655.00			944,700.00	498,873.81	445,826	52.81
10	มรภ. วไลยฯสระแก้ว			559,100	491,392.05	25,000		24,995.00			584,100.00	516,387.05	67,713	88.41
11	โรงเรียนสาธิต					2,897,897	712,480.00	3,578,709.22	58,838,583	52,216,049	62,448,960.00	55,794,758.24	6,654,202	89.34
12	บัณฑิตวิทยาลัย			15,485,200	9,285,949.06	599,500		477,701.92			16,084,700.00	9,763,650.98	6,321,049	60.70
13	สำนักงานอธิการบดี	27,943,600	25,433,465	41,235,653	31,010,112.00	5,553,661.51		5,522,321.42			74,732,915.00	61,965,898.81	12,767,016	82.92
14	- งานวิเทศสัมพันธ์			997,004	476,087.34	2,996		2,996.00			1,000,000.00	479,083.34	520,917	47.91
15	-งานพัฒนาอาจารย์และบุคลากรมืออาชีพ					100,000.00		25,400.00	5,375,200.00	3,118,773	5,475,200.00	3,144,172.77	2,331,027	57.43
16	- งานสิทธิประโยชน์								64,397,962.00	53,514,306.53	64,397,962.00	53,514,306.53	10,883,655	83.10
17	กองนโยบายและแผน			16,278,084	13,812,632.97	4,013,016		3,963,016.00			20,291,100.00	17,775,648.97	2,515,451	87.60
18	- งานมาตรฐานและจัดการคุณภาพ			234,302	139,591.23	65,698		64,545.00			300,000.00	204,136.23	95,864	32.64
19	กองพัฒนานักศึกษา								3,650,100	2,291,005	3,650,100.00	2,291,004.50	1,359,096	62.77
20	- งานศิลปวัฒนธรรม			150,000	148,910.00						150,000.00	148,910.00	1,090	99.27
21	สำนักส่งเสริมวิชาการและงานทะเบียน			27,707,715	15,427,308.94	425,785.33		401,753.33			28,133,500.00	15,829,062.27	12,304,438	56.26
22	- งานศูนย์ภาษา			200,000	121,898.93						200,000.00	121,898.93	78,101	60.95
23	- งานศึกษาทั่วไป			303,500	283,880.67						303,500.00	283,880.67	19,619	93.54
24	สำนักส่งเสริมการเรียนรู้และและบริการ			103,500	38,961.00						103,500.00	38,961.00	64,539	37.64
25	สำนักวิทยบริการและเทคโนโลยีสารสนเทศ			1,003,500	914,731.95						1,003,500.00	914,731.95	88,768	91.15
26	สถาบันวิจัยและพัฒนา			3,500	3,500.00	821,000		80,892.00	2,829,100	2,500,697	3,653,600.00	2,585,089.41	1,068,511	70.75
27	สำนักงานสภามหาวิทยาลัย			2,270,000	1,981,273.50						2,270,000.00	1,981,273.50	288,727	87.28
	<b>รวม</b>	<b>27,943,600</b>	<b>25,433,465</b>	<b>126,453,363</b>	<b>93,830,825.38</b>	<b>18,306,777.47</b>	<b>1,559,636.80</b>	<b>17,278,271.19</b>	<b>135,090,945</b>	<b>113,640,830</b>	<b>309,354,322.00</b>	<b>250,183,392.19</b>	<b>59,170,930</b>	<b>80.87</b>

ตารางที่ 4 รายละเอียดการตั้งเบิกงบประมาณแผ่นดิน งบรายได้ ประจำเดือน ตุลาคม 2561- 31 สิงหาคม 2562

ประจำปีงบประมาณ พ.ศ. 2562 (จำแนกตามรายละเอียดค่าใช้จ่าย)

ลำดับ ที่	หน่วยงาน	งบบุคลากร		งบดำเนินงาน		งบลงทุน			งบอุดหนุน		อุดหนุนบุคลากร		งบรายจ่ายอื่น		รวมทั้งสิ้นจัดสรร	รวมตั้งเบิก	คงเหลือ	ร้อยละ
		จัดสรร	ตั้งเบิก	จัดสรร	ตั้งเบิก	ครุภัณฑ์	ที่ดินสิ่งก่อสร้าง	เบิกใช้	จัดสรร	ตั้งเบิก	จัดสรร	ตั้งเบิก	จัดสรร	ตั้งเบิก				
1	คณะครุศาสตร์			6,362,300	6,009,864.72	1,509,451.00	-	1,463,749.30	-	-			4,751,728.00	1,922,046.11	12,623,479.00	9,395,660.13	3,227,818.87	74.43
2	คณะมนุษยศาสตร์และสังคมศาสตร์			6,037,427	5,926,672.64	461,416.20	205,556.80	665,940.20	-	-			4,890,275.00	3,003,841.68	11,594,675.00	9,596,454.52	1,998,220.48	82.77
3	คณะวิทยาการจัดการ			9,697,791	8,836,526.28	1,989,309.00	300,000.00	263,434.00	-	-			885,000.00	863,202.31	12,872,100.00	9,963,162.59	2,908,937.41	77.40
4	คณะวิทยาศาสตร์และเทคโนโลยี			5,133,802	4,989,747.32	128,098.00	250,000.00	372,929.00	1,434,600	1,147,680.00			2,103,500.00	1,336,609.86	9,050,000.00	7,846,966.18	1,203,033.82	86.71
5	- งานศูนย์วิทยาศาสตร์			1,200,000	1,199,774.99	-	-	-	-	-			-	-	1,200,000.00	1,199,774.99	225.01	99.98
6	คณะเทคโนโลยีอุตสาหกรรม			3,245,700	3,151,999.34	1,328,400.00	91,600.00	1,320,767.20	662,800	530,240.00			718,700.00	630,917.72	6,047,200.00	5,633,924.26	413,275.74	93.17
7	คณะเทคโนโลยีการเกษตร			1,603,300	1,567,988.70	-	-	-	-	-			496,700.00	369,142.38	2,100,000.00	1,937,131.08	162,868.92	92.24
8	คณะสาธารณสุขศาสตร์			3,563,440	3,317,467.93	671,320.40	-	671,320.40	-	-			833,000.00	716,770.15	5,067,760.00	4,705,558.48	362,201.52	92.85
9	วิทยาลัยนวัตกรรมการ			1,364,245	791,167.32	17,655.00	-	17,655.00	1,215,600	1,215,600.00			1,216,100.00	1,080,914.00	3,813,600.00	3,105,336.32	708,263.68	81.43
10	มรภ. วไลยฯสระแก้ว			1,035,300	962,977.90	25,000.00	-	24,995.00	-	-			2,029,000.00	1,670,258.83	3,089,300.00	2,658,231.73	431,068.27	86.05
11	โรงเรียนสาธิต					3,147,897.03	712,480.00	3,828,709.22	9,835,700	9,786,783.16			60,847,282.97	54,218,719.12	74,543,360.00	67,834,211.50	6,709,148.50	91.00
12	บัณฑิตวิทยาลัย			15,485,200	9,285,949.06	599,500.00	-	477,701.92	-	-			6,500.00		16,091,200.00	9,763,650.98	6,327,549.02	60.68
13	สำนักงานอธิการบดี	100,137,600	87,282,499	74,270,048	63,342,718.23	30,496,881.51	95,852,959.00	44,095,771.42	-	-	235,957,100	205,124,260	1,500,000.00		538,214,589.00	399,845,248.28	138,369,340.72	74.29
14	- งานวิเทศสัมพันธ์			997,004	505,351.90	2,996.00	-	2,996.00	-	-					1,000,000.00	508,347.90	491,652.10	50.83
15	- งานพัฒนาอาจารย์และบุคลากรมืออาชีพ					100,000.00		25,400.00					6,175,200.00	3,684,128.93	6,275,200.00	3,709,528.93	2,565,671.07	59.11
16	- งานสิทธิประโยชน์					-	-	-	-	-			64,397,962.00	53,514,306.53	64,397,962.00	53,514,306.53	10,883,655.47	83.10
17	กองนโยบายและแผน			16,374,184	13,888,765.67	4,013,016.00	-	3,963,016.00	-	-			1,600,000.00	-	21,987,200.00	17,851,781.67	4,135,418.33	81.19
18	- งานมาตรฐานและจัดการคุณภาพ			234,302	139,591.23	65,698.00	-	64,545.00	-	-			1,349,100.00	796,510.73	1,649,100.00	1,000,646.96	648,453.04	60.68
19	กองพัฒนานักศึกษา			-	-	-	-	-	-	-			3,650,100.00	2,291,004.50	3,650,100.00	2,291,004.50	1,359,095.50	62.77
20	- งานศิลปวัฒนธรรม			150,000	148,910.00	-	-	-	-	-			545,000.00	544,988.12	695,000.00	693,898.12	1,101.88	99.84
21	สำนักส่งเสริมวิชาการและงานทะเบียน			27,714,215	15,427,308.94	425,785.33	-	401,753.33	-	-					28,140,000.00	15,829,062.27	12,310,937.73	56.25
22	- งานศูนย์ภาษา			200,000	121,898.93	-	-	-	-	-			2,547,997.00	1,794,585.40	2,747,997.00	1,916,484.33	831,512.67	69.74
23	- งานศึกษาทั่วไป			810,000	772,990.87	-	-	-	-	-			616,000.00	319,693.32	1,426,000.00	1,092,684.19	333,315.81	76.63
24	สำนักส่งเสริมการเรียนรู้และและบริการวิชาการ			1,110,000	1,036,604.93	-	-	-	-	-			2,871,240.00	2,475,461.78	3,981,240.00	3,512,066.71	469,173.29	88.22
25	สำนักวิทยบริการและเทคโนโลยีสารสนเทศ			1,010,000	917,451.95	-	-	-	-	-					1,010,000.00	917,451.95	92,548.05	90.84
26	สถาบันวิจัยและพัฒนา			10,000	-	821,000.00	-	80,892.00	-	-			4,422,860.00	3,154,978.68	5,253,860.00	3,235,870.68	2,017,989.32	61.59
27	สำนักงานสภามหาวิทยาลัย			2,270,000	1,981,273.50	-	-	-	-	-					2,270,000.00	1,981,273.50	288,726.50	87.28
	<b>รวม</b>	<b>100,137,600</b>	<b>87,282,499</b>	<b>179,878,258</b>	<b>146,050,600.89</b>	<b>45,803,423.47</b>	<b>97,412,595.80</b>	<b>58,405,147.19</b>	<b>13,148,700</b>	<b>12,680,303.16</b>	<b>235,957,100</b>	<b>205,124,260</b>	<b>168,453,244.97</b>	<b>134,388,080.15</b>	<b>840,790,922.00</b>	<b>644,825,381.59</b>	<b>195,965,540.41</b>	<b>76.69</b>

ตารางที่ 5 แสดงร้อยละผลการตั้งเบิกงบประมาณสะสมเปรียบเทียบกับเป้าหมายการเบิกจ่าย ปีงบประมาณ พ.ศ. 2562

เดือน	%เบิกจ่าย สะสม
เป้าหมาย	100
ตค.61	6.06
พย.61	11.51
ธค.61	18.19
มค.62	24.93
กพ.62	31.30
มีค.62	37.94
เมย.62	46.93
พค.62	54.13
มีย.62	61.75
กค.62	69.20
สค.62	76.69
กย.62	-

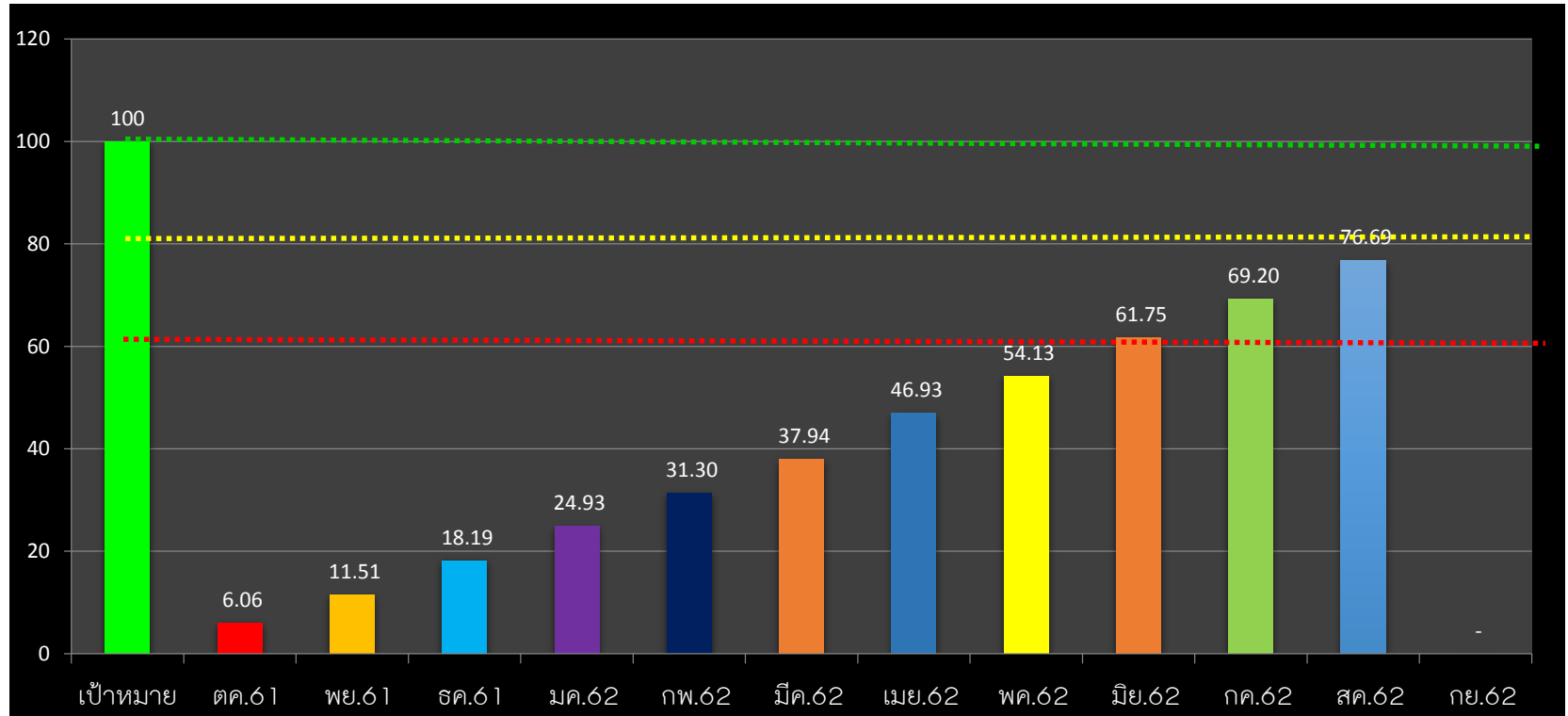

คำอธิบายจากตารางแผนภูมิ

- แผนภูมิแท่งแสดงเป้าหมายการเบิกใช้งบประมาณ คิดเป็นร้อยละ 100%
- เป็นแผนภูมิแสดงถึงผลเฉลี่ยการเบิกจ่าย ของทุกหน่วยงาน ประกอบด้วยงบประมาณแผ่นดิน งบประมาณรายได้ แผ่นดิน และรายได้ ) ประจำเดือนตุลาคม- พฤษภาคม 2562 คิดเป็นร้อยละการเบิกใช้ 54.13% ซึ่งมากกว่าเดือน เมย. 7.20%
- เป็นแผนภูมิแสดงถึงผลเฉลี่ยการเบิกจ่าย ของทุกหน่วยงาน ประกอบด้วยงบประมาณแผ่นดิน งบประมาณรายได้ แผ่นดิน และรายได้ ) ประจำเดือนตุลาคม- มิถุนายน 2562 คิดเป็นร้อยละการเบิกใช้ 61.75% ซึ่งมากกว่าเดือน เมย. 7.62%
- เป็นแผนภูมิแสดงถึงผลเฉลี่ยการเบิกจ่าย ของทุกหน่วยงาน ประกอบด้วยงบประมาณแผ่นดิน งบประมาณรายได้ แผ่นดิน และรายได้ ) ประจำเดือนตุลาคม-กรกฎาคม 2562 คิดเป็นร้อยละการเบิกใช้ 69.20% ซึ่งมากกว่าเดือน มีย. 7.62%
- เป็นแผนภูมิแสดงถึงผลเฉลี่ยการเบิกจ่าย ของทุกหน่วยงาน ประกอบด้วยงบประมาณแผ่นดิน งบประมาณรายได้ แผ่นดิน และรายได้ ) ประจำเดือนตุลาคม-31 สิงหาคม 2562 คิดเป็นร้อยละการเบิกใช้ 79.69% ซึ่งมากกว่าเดือน มีย. 7.49 %