



รายงานความก้าวหน้า

การดำเนินงานยุทธศาสตร์มหาวิทยาลัยราชภัฏ

เพื่อการพัฒนาท้องถิ่น **ด้านการศึกษา**

ตามพระราชบัญญัติ

สมเด็จพระเจ้าอยู่หัวมหาวชิราลงกรณบดินทรเทพยวรางกูร รัชกาลที่ ๑๐

สำนักส่งเสริมวิชาการและงานทะเบียน

ประเด็นกันยายน ๒๕๖๓

1. การศึกษาดูงานของผู้บริหารมหาวิทยาลัยราชภัฏวไลยอลงกรณ์ ในพระบรมราชูปถัมภ์ และผู้บริหารโรงเรียนในเขตพื้นที่การศึกษาจังหวัดปทุมธานี และจังหวัดสระแก้ว ณ โรงเรียนมัธยมวัดนายโรง สพม.1 กรุงเทพมหานคร

2. คำเนิการ โครงการบ่มเพาะคุณธรรมและจริยธรรมบนพื้นฐานของสังคมอันมีพระมหากษัตริย์เป็นประมุข

2.1 การผลิตสื่อวีดิทัศน์นำเสนอผลงานตามแนวทางการดำเนินโครงการยกระดับคุณภาพการศึกษา ระยะ ที่ 1

2.2 การจัดทำเล่มคู่มือเพื่อใช้ในการพัฒนาคุณธรรม จริยธรรม และ พัฒนาการอ่านออกเขียนได้ ให้แก่โรงเรียนเครือข่ายร่วมพัฒนา จังหวัดปทุมธานีและจังหวัดสระแก้ว

1. การศึกษาดูงาน ณ โรงเรียนมัธยมวัดนายโรง สพม.1 กรุงเทพมหานคร

ของ

ผู้บริหารมหาวิทยาลัยราชภัฏวไลยอลงกรณ์ ในพระบรมราชูปถัมภ์
ผู้บริหารโรงเรียนในเขตพื้นที่การศึกษาจังหวัดปทุมธานี และจังหวัดสระแก้ว
และผู้จัดการพื้นที่



1. โรงเรียนมัธยมวัดนายโรงต้อนรับคณะ
ศึกษาดูงาน

ณ ห้อง NR Digital Knowledge Centre
และนำเสนอข้อมูลภาพรวมของโรงเรียน



ผู้อำนวยการโรงเรียนวัดนายโรง

บรรยายหัวข้อ การนำเทคโนโลยีมาใช้ในการบริหารสถานศึกษา

Applied Technology for Education Administration

อาทิ เช่น

- นวัตกรรมการบริหารจัดการอย่างมีคุณภาพ
- Management At Matthayom watnairong
(Strategic Plan, School Policy, Google classroom, Extra Project)
- Google sheet , Google doc, Google form, Google classroom

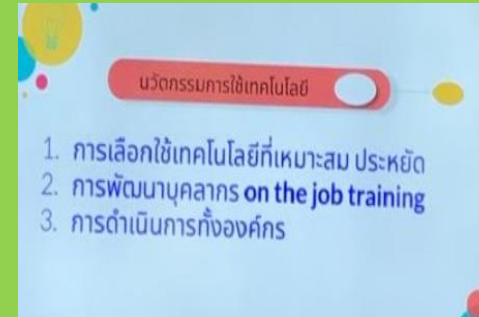
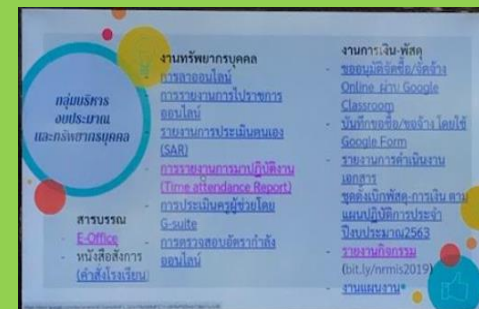

คณะศึกษาดูงาน สังกัดการจัดการเรียนการสอนในรูปแบบ Online และ Onsite และเยี่ยมชมห้องปฏิบัติการ

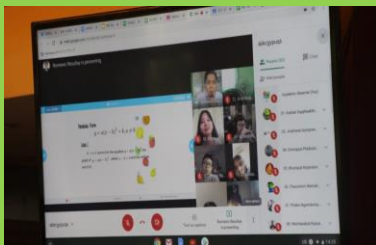

Nairoy News

ผลการประเมินความพึงพอใจการศึกษาดูงานโรงเรียน ต้นแบบ ณ โรงเรียนมัธยมวัดนายโรง

แบบประเมินความพึงพอใจการศึกษาดูงานโรงเรียน
ต้นแบบ ณ โรงเรียนมัธยมวัดนายโรง

วันที่ 10 สิงหาคม 2563

สถานะผู้ตอบแบบสอบถาม *

- ผู้อำนวยการสำนักงานเขตพื้นที่การศึกษา
- ผู้อำนวยการโรงเรียน
- ผู้จัดการพื้นที่
- ครู
- ศึกษานิเทศก์
- Other...

วุฒิการศึกษาสูงสุด *

แบบประเมินความพึงพอใจ โดย Google form



สถานะผู้ตอบแบบสอบถาม

32 responses

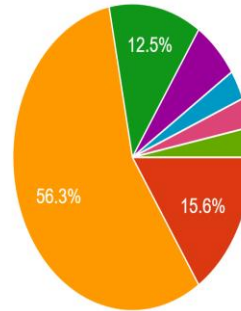

- ผู้อำนวยการสำนักงานเขตพื้นที่การศึกษา
- ผู้อำนวยการโรงเรียน
- ผู้จัดการพื้นที่
- ครู
- ศึกษานิเทศก์
- รองผู้อำนวยการสำนักงานเขตพื้นที่การศึกษา
- รอง ผอ
- รองผู้อำนวยการโรงเรียน



1.ด้านวิทยากร

ด้านวิทยากร

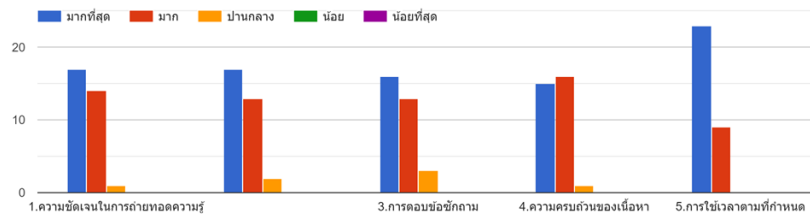

2.ด้านสถานที่/ระยะเวลา/อาหาร

ด้านสถานที่ / ระยะเวลา / อาหาร

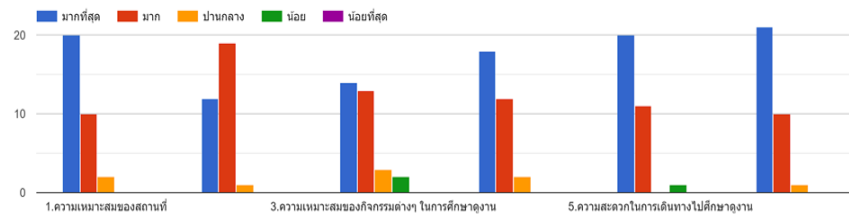

3.ด้านความรู้ความเข้าใจ

ด้านความรู้ความเข้าใจ

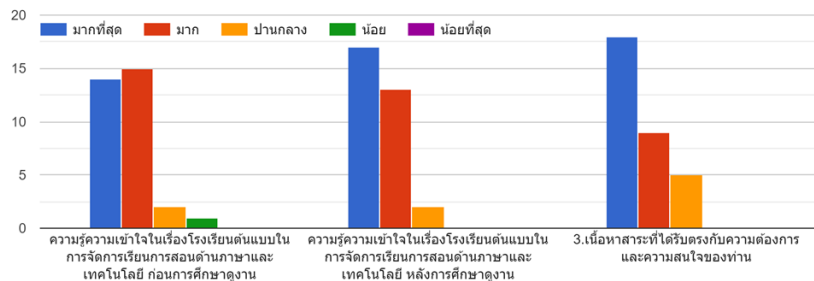

4.ด้านการนำความรู้ไปใช้

ด้านการนำความรู้ไปใช้

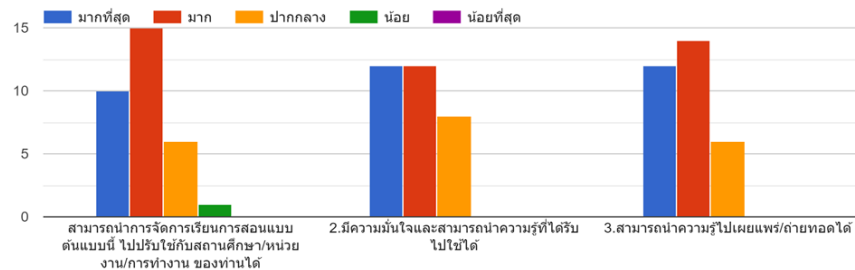

ความพึงพอใจโดยรวมที่มีต่อการศึกษาดูงาน

32 responses

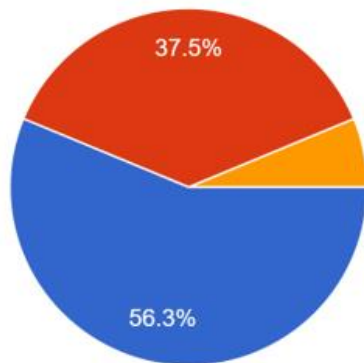

- มากที่สุด
- มาก
- ปานกลาง
- น้อย
- น้อยที่สุด

สิ่งที่ท่านประทับใจในการศึกษาดูงานในครั้งนี้

- ✓ ประทับใจในการดูแลของ มรภ.วไลยอลงกรณ์ในทุกเรื่อง
 - ✓ การให้บริการของคณะอาจารย์มหาวิทยาลัย
 - ✓ ประทับใจสถานที่ที่ไปศึกษาดูงาน
 - ✓ การทำกิจกรรมและได้แลกเปลี่ยนความรู้กับ ผอ. ศึกษาพิเศษและครูโรงเรียนต่างๆ
 - ✓ โรงเรียนต้นแบบสามารถนำไปใช้ได้โดยตรงประเด็น
 - ✓ การให้โอกาสเรียนรู้อย่างเป็นรูปธรรม
 - ✓ ได้รับความรู้จากคณะอาจารย์ของโรงเรียนในด้านต่างและการจัดห้องเรียนสามารถนำไปพัฒนาสถานศึกษาให้มีคุณภาพได้ดียิ่งขึ้น
 - ✓ ได้รับความรู้ในการบริหารงานในโรงเรียน และการใช้เทคโนโลยีเข้ามาช่วยเรื่องการเรียนการสอน
- เป็นต้น



ข้อเสนอแนะอื่นๆ

- อยากให้มีการขยายผลไปยังคุณครูในโรงเรียน
- หากมีโอกาสจัดกิจกรรมอย่างนี้ต่อไป
- ควรกำหนดสถานที่จัดงานให้สอดคล้องกับบริบทของโรงเรียนที่ร่วมโครงการ เช่น โรงเรียนระดับประถมศึกษา หรือ โรงเรียนในพื้นที่ปทุมธานี/สระแก้ว
- อยากให้จัดศึกษาฐานโรงเรียนประถมที่มีข้อจำกัดคล้ายคลึงกับโรงเรียนที่ไปยกระดับ แต่สามารถก้าวข้ามอุปสรรคจนสำเร็จได้และมีผลการดำเนินงานเป็นที่ยอมรับ
- ถ้าทางมหาวิทยาลัยจะกรุณาให้ศึกษาฐานภาคเรียนละ 1 ครั้ง จะขอบพระคุณมากค่ะ
- ควรมีกิจกรรมอย่างต่อเนื่อง
- ควรศึกษาฐานในโรงเรียนที่เป็นต้นแบบต่าง ๆ และอำนวยความสะดวกต่อผู้ร่วมศึกษาฐานอย่างต่อเนื่อง





2. สำนักส่งเสริมวิชาการและงานทะเบียน

ดำเนินการ โครงการบ่มเพาะคุณธรรมและจริยธรรมบน
พื้นฐานของสังคมอันมีพระมหากษัตริย์เป็นประมุข



2.1 กิจกรรม

การผลิตสื่อวีดิทัศน์นำเสนอ
ผลงานตามแนวทางการดำเนิน
โครงการยกระดับคุณภาพ
การศึกษา ระยะ ที่ 1



2.2 กิจกรรม

การจัดทำเล่มคู่มือเพื่อใช้ในการ
พัฒนาคุณธรรม จริยธรรม และ
พัฒนาการอ่านออกเขียนได้
ให้แก่โรงเรียนเครือข่ายร่วม
พัฒนา จังหวัดปทุมธานีและ
จังหวัดสระแก้ว