



แผนปฏิบัติการบัณฑิตวิทยาลัย ประจำปีงบประมาณ พ.ศ. 2564

มหาวิทยาลัยราชภัฏวไลยอลงกรณ์ ในพระบรมราชูปถัมภ์ จังหวัดปทุมธานี

สิงหาคม 2563

แผนปฏิบัติการบัณฑิตวิทยาลัย

ประจำปีงบประมาณ พ.ศ. 2564

มหาวิทยาลัยราชภัฏวไลยอลงกรณ์ ในพระบรมราชูปถัมภ์ จังหวัดปทุมธานี
สิงหาคม 2563

คำนำ

บัณฑิตวิทยาลัย มหาวิทยาลัยราชภัฏวไลยอลงกรณ์ ในพระบรมราชูปถัมภ์ ได้จัดทำแผนปฏิบัติการบัณฑิตวิทยาลัย ประจำปีงบประมาณ พ.ศ. 2564 เพื่อประโยชน์ในการบริหารจัดการงานตามภารกิจ และการพัฒนามหาวิทยาลัย ทั้งนี้เพื่อให้การดำเนินงานบรรลุเป้าหมายที่กำหนดไว้ บัณฑิตวิทยาลัยได้จัดทำแผนปฏิบัติการบัณฑิตวิทยาลัยประจำปีงบประมาณ 2564 ตามประเด็นยุทธศาสตร์ แผนงาน โครงการ ตัวชี้วัดผลงานค่าเป้าหมาย แนวทางการปฏิบัติการ กรอบเวลาในการดำเนินงาน ผู้รับผิดชอบ และงบประมาณที่ใช้ในการดำเนินการ โดยแผนปฏิบัติการดังกล่าว เป็นเครื่องมือสำคัญในการกำหนดกรอบการประสานการดำเนินงาน การกำกับติดตาม และการประเมินผลการปฏิบัติงานต่อไป

(รองศาสตราจารย์ ดร.กัณฑ์ฤทัย คลังพหล)

คณบดีบัณฑิตวิทยาลัย

สารบัญ

	หน้า
ส่วนที่ 1 ข้อมูลทั่วไป	1
- ความเป็นมาของบัณฑิตวิทยาลัย	2
- ปรัชญา วิสัยทัศน์ พันธกิจ นโยบายเป้าประสงค์	5
- นโยบายด้านการประกันคุณภาพการศึกษา	6
- เป้าประสงค์	6
- อัตลักษณ์	6
- เอกลักษณ์	6
- ค่านิยม	6
- โครงสร้างองค์กรบัณฑิตวิทยาลัย	7
- แผนผังการเชื่อมโยงแผนปฏิบัติการ ประจำปีงบประมาณ พ.ศ. 2564	9
- แสดงความสัมพันธ์ระหว่างประเด็นยุทธศาสตร์มหาวิทยาลัยและประเด็นยุทธศาสตร์ของบัณฑิตวิทยาลัย	10
- การวิเคราะห์ SWOT ANALYSIS ของบัณฑิตวิทยาลัย	18
- แผนที่ยุทธศาสตร์ บัณฑิตวิทยาลัย	19
- เป้าประสงค์และตัวชี้วัดความสำเร็จของแผนปฏิบัติการบัณฑิตวิทยาลัย	20

สารบัญ (ต่อ)

	หน้า
- ประเด็นยุทธศาสตร์ บัณฑิตวิทยาลัย	21
- กลยุทธ์ บัณฑิตวิทยาลัย	22
ส่วนที่ 2 แผนงาน/โครงการตามประเด็นยุทธศาสตร์	24
- แผนงาน/โครงการตามประเด็นยุทธศาสตร์ โครงการตามแผนปฏิบัติการบัณฑิตวิทยาลัย ประจำปีงบประมาณ พ.ศ. 2563	25
ส่วนที่ 3 รายละเอียดโครงการ กิจกรรมและงบประมาณ	32
- รายละเอียดโครงการ กิจกรรมและงบประมาณแผนปฏิบัติการของบัณฑิตวิทยาลัย ประจำปีงบประมาณ พ.ศ. 2563	33
ภาคผนวก	102

1

ส่วนที่ 1
ข้อมูลทั่วไป

ส่วนที่ 1 ข้อมูลทั่วไป

บัณฑิตวิทยาลัย มหาวิทยาลัยราชภัฏวไลยอลงกรณ์ ในพระบรมราชูปถัมภ์ จังหวัดปทุมธานี

ความเป็นมา

บัณฑิตวิทยาลัย มหาวิทยาลัยราชภัฏวไลยอลงกรณ์ ในพระบรมราชูปถัมภ์ จังหวัดปทุมธานี ตั้งอยู่ เลขที่ 1 หมู่ 20 ถนนพหลโยธิน กิโลเมตรที่ 48 ตำบลคลองหนึ่ง อำเภอคลองหลวง จังหวัดปทุมธานี รหัสไปรษณีย์ 13180 หมายเลขโทรศัพท์ 02-5291638 ต่อ 401-403 โทรสาร 02-5291638, ต่อ 406 เว็บไซต์ <http://grad.vru.ac.th>

บัณฑิตวิทยาลัย มหาวิทยาลัยราชภัฏวไลยอลงกรณ์ ในพระบรมราชูปถัมภ์ เริ่มจัดตั้งและมีการดำเนินการจัดการศึกษาในระดับบัณฑิตศึกษาตั้งแต่ปีการศึกษา 2541 เป็นต้นมา และในปีการศึกษา 2548 ได้ยุบบัณฑิตวิทยาลัยและมีการจัดการศึกษาในระดับบัณฑิตศึกษาโดยคณะวิชา แต่ในปีการศึกษา 2550 มีการจัดตั้งบัณฑิตวิทยาลัยอีกครั้งและดูแลการจัดการศึกษาระดับบัณฑิตศึกษาทั้งหมด และในปีการศึกษา 2552 บัณฑิตวิทยาลัยมีการดำเนินงานโดยเป็นหน่วยประสานงานระดับบัณฑิตศึกษา

การจัดการศึกษาระดับบัณฑิตศึกษา

- พ.ศ. 2540 มหาวิทยาลัยทำความร่วมมือกับ University of Northumbria at Newcastle (UNN) ประเทศอังกฤษ เปิดสอนระดับปริญญาโท หลักสูตรบริหารธุรกิจมหาบัณฑิต (บธ.ม.) สาขาวิชาบริหารธุรกิจ
- พ.ศ. 2541 เปิดสอนระดับปริญญาโท หลักสูตรครุศาสตรมหาบัณฑิต (ค.ม.) สาขาวิชาการบริหารการศึกษา และร่วมมือกับ UNN เปิดสอนระดับปริญญาเอก หลักสูตรบริหารธุรกิจดุษฎีบัณฑิต สาขาวิชา Human Resource Development ให้กับอาจารย์มหาวิทยาลัยราชภัฏทั่วประเทศ
- พ.ศ. 2543 เปิดสอนระดับปริญญาโท หลักสูตรศิลปศาสตรมหาบัณฑิต (ศศ.ม.) สาขาวิชาสังคมศาสตร์เพื่อการพัฒนา
- พ.ศ. 2544 เปิดสอนระดับปริญญาโท หลักสูตรวิทยาศาสตร์มหาบัณฑิต (วท.ม.) สาขาวิชาวิทยาศาสตร์ศึกษา หลักสูตรครุศาสตรมหาบัณฑิต (ค.ม.) สาขาวิชาหลักสูตรและการสอนที่มหาวิทยาลัยและศูนย์สระแก้ว หลักสูตรประกาศนียบัตรบัณฑิตวิชาชีพครู (ป.บัณฑิต) และดำเนินการจัดโครงการประกาศนียบัตรบัณฑิตกองทุนหมู่บ้านตามนโยบายรัฐบาลโดยรับผิดชอบเขตพื้นที่จังหวัดปทุมธานี จังหวัดปราจีนบุรี และจังหวัดสระแก้ว
- พ.ศ. 2545 เปิดสอนระดับปริญญาโท หลักสูตรบริหารธุรกิจมหาบัณฑิต (บธ.ม.) สาขาวิชาการจัดการทั่วไปและสาขาวิชาการตลาด
- พ.ศ. 2548 เปิดสอนระดับปริญญาโท หลักสูตรครุศาสตรมหาบัณฑิต (ค.ม.) สาขาวิชาการส่งเสริมสุขภาพ
- พ.ศ. 2549 เปิดสอนระดับปริญญาโท หลักสูตรศิลปศาสตรมหาบัณฑิต (ศศ.ม.) สาขาวิชาการจัดการความขัดแย้งแบบบูรณาการ หลักสูตรรัฐประศาสนศาสตรมหาบัณฑิต (รป.ม.) สาขาวิชารัฐประศาสนศาสตร์ และเปิดสอนระดับปริญญาเอก หลักสูตรรัฐประศาสนศาสตร์ดุษฎีบัณฑิต (รป.ด.) สาขาวิชารัฐประศาสนศาสตร์ หลักสูตรครุศาสตรดุษฎีบัณฑิต (ค.ด.) สาขาวิชาการบริหารการศึกษา หลักสูตรปรัชญาดุษฎีบัณฑิต (ปร.ด.) สาขาวิชาหลักสูตรและการสอน
- พ.ศ. 2550 เปิดสอนระดับปริญญาโท หลักสูตรวิทยาศาสตร์มหาบัณฑิต (วท.ม.) สาขาวิชาเทคโนโลยีพอลิเมอร์ (วท.ม.) สาขาวิชาเทคโนโลยีการจัดการเกษตร (วท.ม.) และมหาวิทยาลัยได้ทำความร่วมมือกับองค์กรปกครองส่วนท้องถิ่นพัฒนาบุคลากรระดับปริญญาโทหลักสูตรรัฐประศาสนศาสตรมหาบัณฑิต (รป.ม.) สาขาวิชารัฐประศาสนศาสตร์ และหลักสูตรบริหารธุรกิจมหาบัณฑิต (บธ.ม.) สาขาวิชาบริหารธุรกิจ
- พ.ศ. 2551 เปิดสอนระดับปริญญาโท หลักสูตรบริหารธุรกิจมหาบัณฑิต (บธ.ม.) สำหรับผู้บริหาร (Executive MBA)
- พ.ศ. 2552 มหาวิทยาลัยทำความร่วมมือกับสถาบันวิจัยวิทยาศาสตร์และเทคโนโลยีแห่งประเทศไทย (วว.) ในการผลิตบัณฑิตศึกษาระดับปริญญาโทและปริญญาเอก สาขาวิทยาศาสตร์และเทคโนโลยี
- พ.ศ. 2553 มหาวิทยาลัยทำความร่วมมือกับมหาวิทยาลัยแห่งชาติลาว แลกเปลี่ยนอาจารย์และนักศึกษา ระดับปริญญาโทและปริญญาเอก
- พ.ศ. 2560 หลักสูตรวิทยาศาสตร์มหาบัณฑิต (วท.ม.) สาขาวิชานวัตกรรมการจัดการสิ่งแวดล้อม
- พ.ศ. 2561 หลักสูตรวิทยาศาสตร์มหาบัณฑิต (วท.ม.) สาขาวิชาการจัดการเทคโนโลยี และหลักสูตรสาธารณสุขศาสตรมหาบัณฑิต (ส.ม.) สาขาวิชาการจัดการระบบสุขภาพ

พ.ศ. 2561 มหาวิทยาลัยทำความร่วมมือกับสถาบันวิจัยวิทยาศาสตร์และเทคโนโลยีแห่งประเทศไทย (วว.) ในการผลิตบัณฑิตศึกษาระดับปริญญาโทและปริญญาเอก สาขาวิทยาศาสตร์และเทคโนโลยี

- พ.ศ. 2563
- เปิดสอนระดับปริญญาโท สาขาวิชาหลักสูตรและการสอน (ค.ม.)
 - เปิดสอนระดับปริญญาโท สาขาวิชาบริหารการศึกษา (ค.ม.)
 - เปิดสอนระดับปริญญาโท สาขานวัตกรรมการบริหารการศึกษา (ค.ม.)
 - เปิดสอนระดับปริญญาโท สาขาวิชาบริหารธุรกิจ (บธ.ม., M.B.A.)
 - เปิดสอนระดับปริญญาโท สาขาสาขาวิชาเทคโนโลยีการจัดการเกษตร (วท.ม.)
 - เปิดสอนระดับปริญญาโท สาขาวิชารัฐประศาสนศาสตร์ (รป.ม.)
 - เปิดสอนระดับปริญญาโท สาขาวิชานวัตกรรมการจัดการสิ่งแวดล้อม (วท.ม.)
 - เปิดสอนระดับปริญญาโท สาขาวิชาการจัดการระบบสุขภาพ (ส.ม.)
 - เปิดสอนระดับปริญญาโท สาขาวิชาการจัดการเทคโนโลยี (วท.ม.)
 - เปิดสอนระดับปริญญาเอก สาขาวิชาหลักสูตรและการสอน (ปร.ด.)
 - เปิดสอนระดับปริญญาเอก สาขาวิชาบริหารการศึกษา (ค.ด.)
 - เปิดสอนระดับปริญญาเอก สาขาวิชาบริหารธุรกิจ (บธ.ด.)
 - เปิดสอนระดับปริญญาเอก สาขาวิชาวิทยาศาสตร์และนวัตกรรมเพื่อการพัฒนา (ปร.ด.)
 - เปิดสอนระดับปริญญาเอก สาขาวิชารัฐประศาสนศาสตร์ (รป.ด.)
 - เปิดสอนระดับปริญญาเอก สาขาวิชาสิ่งแวดล้อมศึกษา (ปร.ด.)
 - เปิดสอนระดับปริญญาเอก สาขานวัตกรรมการบริหารการศึกษา (ค.ด.)
 - เปิดสอนระดับประกาศนียบัตรบัณฑิต สาขาวิชาชีพครู

บัณฑิตวิทยาลัย

ปรัชญา (Philosophy)

“วิชาการเด่น เน้นเทคโนโลยี สร้างองค์ความรู้ใหม่ นำไปใช้พัฒนาท้องถิ่น”

ปณิธาน/วิสัยทัศน์ (Vision) :

“สนับสนุนการผลิตบัณฑิตที่มีความโดดเด่นทางวิชาการเฉพาะด้าน ประยุกต์ใช้เทคโนโลยีสร้างนวัตกรรมพัฒนาท้องถิ่นและมีจิตสำนึกต่อชุมชน”

พันธกิจ (Mission) :

1. ส่งเสริมและพัฒนาการจัดการศึกษาระดับบัณฑิตศึกษาให้เกิดการเรียนรู้เชิงผลิตภาพ และผลิตบัณฑิตที่มีทักษะทางการวิจัยสนับสนุนการประยุกต์ใช้เทคโนโลยี เพื่อสร้างนวัตกรรมที่สมดุลและยั่งยืน
2. ส่งเสริมและสร้างสรรค์งานวิจัยและนวัตกรรมเพื่อพัฒนาท้องถิ่น และประเทศชาติ
3. ส่งเสริมและกำกับดูแลมาตรฐานคุณภาพระดับบัณฑิตศึกษา
4. บริหารจัดการบัณฑิตวิทยาลัยอย่างมีธรรมาภิบาล ทันสมัย คล่องตัว เพื่อให้เกิดประสิทธิภาพและสอดคล้องกับนโยบายของมหาวิทยาลัย

นโยบาย

1. เป็นศูนย์กลางการประสาน และกำกับการจัดการศึกษาระดับบัณฑิตศึกษา
2. กำกับดูแลมาตรฐานการจัดการศึกษาระดับบัณฑิตศึกษา ให้มีความเป็นเลิศทางวิชาการและความเป็นสากล
3. ส่งเสริมและสนับสนุนการทำวิจัยที่มีคุณภาพในระดับบัณฑิตศึกษาและการบริการวิชาการ
4. มีระบบฐานข้อมูลด้านต่างๆ เพื่อการบริหารจัดการ

นโยบายด้านการประกันคุณภาพการศึกษา

นโยบายด้านการประกันคุณภาพการศึกษา เพื่อพัฒนาคุณภาพและมาตรฐานการศึกษาบัณฑิตวิทยาลัย

1. พัฒนาระบบและกลไกการประกันคุณภาพการศึกษาที่สามารถสร้างคุณภาพการศึกษาได้อย่างแท้จริง

2. พัฒนาระบบและกลไกการประกันคุณภาพการศึกษา โดยบูรณาการให้อยู่ในกระบวนการทำงาน

เป้าประสงค์ (Goals) :

1. ประสานงานด้านพัฒนาคุณภาพและมาตรฐานของการผลิตบัณฑิตในระดับบัณฑิตศึกษา
2. ประสานงานให้ผลิตงานวิจัยที่สร้างองค์ความรู้ใหม่ให้มีคุณภาพในระดับสากล และนำไปใช้พัฒนาท้องถิ่น
3. ให้มีระบบบริหารงานที่ทันสมัย มีความคล่องตัว โปร่งใส ตรวจสอบได้ และมีการใช้เทคโนโลยีสารสนเทศในการบริหารในการบริหารจัดการตามหลักธรรมาภิบาล

อัตลักษณ์ : บัณฑิตจิตอาสา พัฒนาท้องถิ่น

เอกลักษณ์ : เป็นสถาบันที่น้อมนำแนวทางการดำเนินชีวิต ตามหลักปรัชญาเศรษฐกิจพอเพียง

วัฒนธรรมองค์กร : บริการด้วยความเต็มใจ ร่วมกันเรียนรู้ พัฒนาองค์กร

ค่านิยม (Core Values)

		“ GRAD VRU ”	
G	: Good Governance	=	มีธรรมาภิบาล
R	: Responsibility	=	ยึดถือความรับผิดชอบต่อหน้าที่
A	: Activeness	=	ทำงานเชิงรุก ริเริ่มสร้างสรรค์
D	: Digitalization	=	มุ่งสู่องค์กรดิจิทัล
V	: Visionary	=	เป็นผู้รอบรู้ และมีวิสัยทัศน์
R	: Royal	=	น้อมนำพระราชดำริมาปฏิบัติเพื่อพัฒนาสังคม
U	: Unity	=	มีความสามัคคีรวมเป็นหนึ่งเดียว

โครงสร้างองค์กร บัณฑิตวิทยาลัย

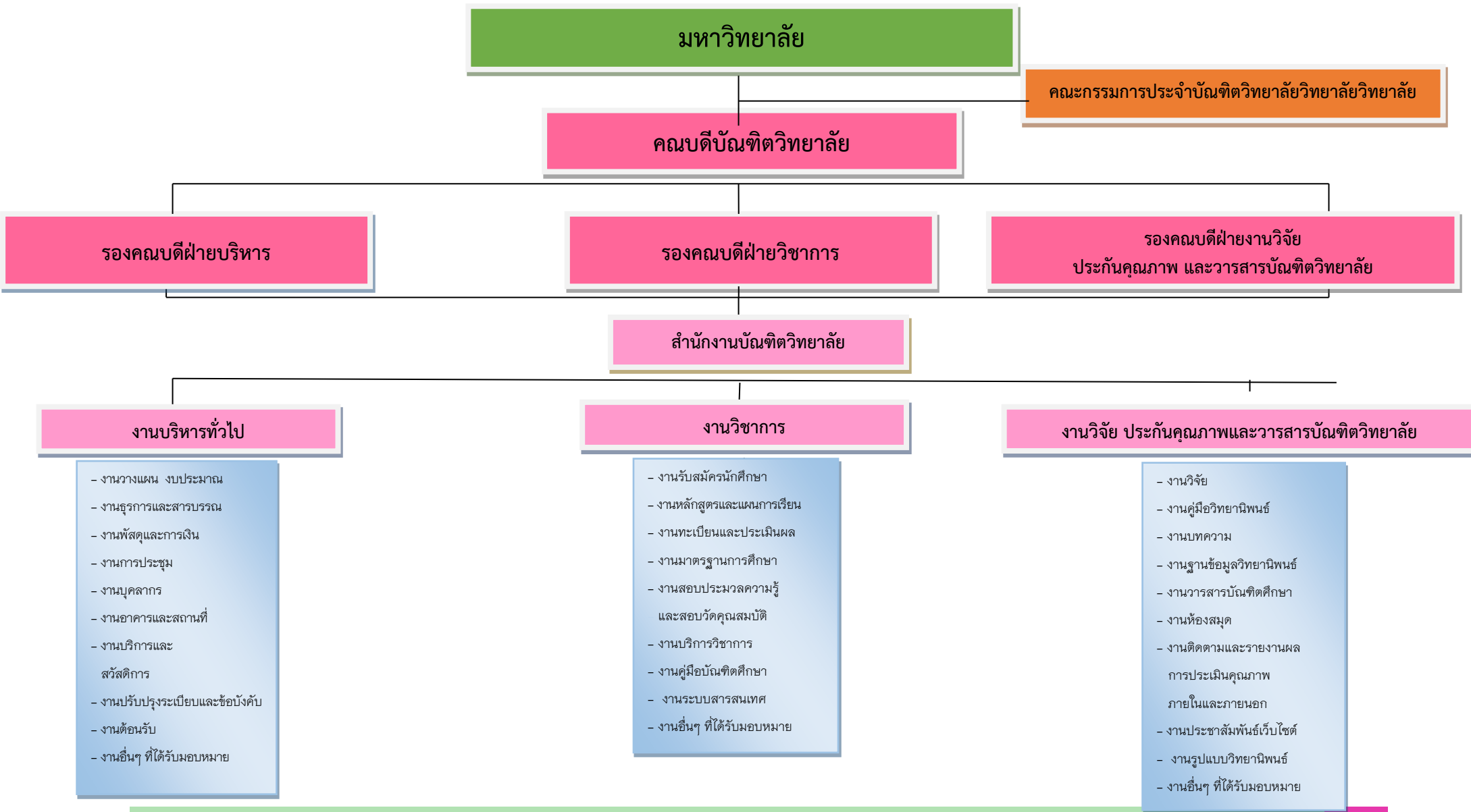

- งานวางแผน งบประมาณ
- งานธุรการและสารบรรณ
- งานพัสดุและการเงิน
- งานการประชุม
- งานบุคลากร
- งานอาคารและสถานที่
- งานบริการและสวัสดิการ
- งานปรับปรุงระเบียบและข้อบังคับ
- งานต้อนรับ
- งานอื่นๆ ที่ได้รับมอบหมาย

- งานรับสมัครนักศึกษา
- งานหลักสูตรและแผนการเรียน
- งานทะเบียนและประเมินผล
- งานมาตรฐานการศึกษา
- งานสอบประมวลความรู้ และสอบวัดคุณสมบัต
- งานบริการวิชาการ
- งานคู่มือบัณฑิตศึกษา
- งานระบบสารสนเทศ
- งานอื่นๆ ที่ได้รับมอบหมาย

- งานวิจัย
- งานคู่มือวิทยานิพนธ์
- งานบทความ
- งานฐานข้อมูลวิทยานิพนธ์
- งานวารสารบัณฑิตศึกษา
- งานห้องสมุด
- งานติดตามและรายงานผลการประเมินคุณภาพภายในและภายนอก
- งานประชาสัมพันธ์เว็บไซต์
- งานรูปแบบวิทยานิพนธ์
- งานอื่นๆ ที่ได้รับมอบหมาย



แผนผังการเชื่อมโยงของแผนปฏิบัติการ ประจำปีงบประมาณ พ.ศ. 2564

นโยบายมหาวิทยาลัย				
1	2	3	4	
เร่งสร้างผลงานการพัฒนาท้องถิ่นในเชิงประจักษ์	ผลิตและพัฒนาครูมืออาชีพ ร่วมพัฒนาคุณภาพการศึกษา ในสถานศึกษา	ยกระดับคุณภาพมาตรฐานการจัดการศึกษาตามเกณฑ์ มาตรฐานทั้งระดับชาติและนานาชาติ	พัฒนามหาวิทยาลัยสีเขียวที่มีธรรมาภิบาล และเป็นองค์กรแห่งความสุข	
ประเด็นยุทธศาสตร์ตามแผนงานมหาวิทยาลัย				
1. แผนงานการผลิตบัณฑิต	2. แผนงานการวิจัย และนวัตกรรมเพื่อ ตอบสนองต่อการแก้ไขปัญหาของ ท้องถิ่น	3. แผนงานพัฒนางานพันธกิจสัมพันธ์	4. แผนงานส่งเสริมศาสนา ศิลปวัฒนธรรม อนุรักษ์สร้างจิตสำนึก	5. แผนงานการพัฒนาระบบการ บริหารจัดการ
ประเด็นยุทธศาสตร์ บัณฑิตวิทยาลัย ประจำปีงบประมาณ พ.ศ. 2560-2564				
1. การพัฒนาการจัดการศึกษาระดับ บัณฑิตศึกษาให้เกิดการเรียนรู้เชิงผลิตภาพ	2. การวิจัยที่เป็นองค์ความรู้ใหม่ เพื่อพัฒนา ท้องถิ่น และประเทศชาติ	3. การพัฒนางานพันธกิจสัมพันธ์ และการส่งเสริม ศาสนา ศิลปวัฒนธรรม	4. การพัฒนาระบบบริหารจัดการบัณฑิต วิทยาลัยอย่างมีประสิทธิภาพ และสอดคล้อง กับนโยบายของมหาวิทยาลัย	
แผนกลยุทธ์ 5 ปี บัณฑิตวิทยาลัย ประจำปี พ.ศ. 2560-2564				
1. แผนงานการพัฒนาการเรียนการสอน และคุณภาพบัณฑิต	2. แผนงานการวิจัย และสะสมองค์ ความรู้เพื่อพัฒนาท้องถิ่น	3. แผนงานการบริการวิชาการเพื่อ การพัฒนาท้องถิ่น	4. แผนงานการทำนุบำรุง สืบสาน ศิลปวัฒนธรรมท้องถิ่น	5. แผนงานการบริหารการพัฒนา

ความสัมพันธ์ระหว่างประเด็นยุทธศาสตร์มหาวิทยาลัยและประเด็นยุทธศาสตร์ของบัณฑิตวิทยาลัย ที่สอดคล้องกับตัวบ่งชี้/ตัวชี้วัดความสำเร็จ

ลำดับที่	ประเด็นยุทธศาสตร์ตามแผนงานมหาวิทยาลัย	ประเด็นยุทธศาสตร์และแผนกลยุทธ์ของบัณฑิตวิทยาลัยที่สอดคล้องกับมหาวิทยาลัย	กิจกรรมของบัณฑิตวิทยาลัยที่สอดคล้องกับยุทธศาสตร์ของมหาวิทยาลัย
1	<p>แผนงานการผลิตบัณฑิต</p> <p>ประเด็นยุทธศาสตร์ 1 การผลิตบัณฑิต โดยกระบวนการจัดการเรียนรู้เชิงผลิตภาพ (Productive Learning) สร้างเครือข่ายความร่วมมือตามรูปแบบประชา รัฐเพื่อพัฒนาท้องถิ่นในการพัฒนาท้องถิ่น โดยยึดหลักปรัชญาเศรษฐกิจพอเพียง</p>	<p>1.1.งาน พัฒนาปรับปรุงหลักสูตร การจัดการเชิงผลิตภาพ (Productive Learning)</p> <p>1.1.2 โครงการบริหารจัดการงบประมาณการดำเนินงานวิชาการ</p> <p>1.2.2 โครงการพัฒนาทักษะของนักศึกษาที่จำเป็นต่อการดำเนินชีวิตในศตวรรษที่ 21</p>	<p>กิจกรรม 1. โครงการพัฒนาปรับปรุงหลักสูตร ระดับบัณฑิตศึกษา</p> <p>กิจกรรม 1. บริหารจัดการงบประมาณการดำเนินงานวิชาการ (บัณฑิตวิทยาลัย)</p> <p>กิจกรรม 2. โครงการค่าตอบแทนการสอน หลักสูตรประกาศนียบัตรบัณฑิต สาขาวิชาชีพครู</p> <p>กิจกรรม 3. โครงการนิเทศนักศึกษาหลักสูตรประกาศนียบัตรบัณฑิต สาขาวิชาชีพครู (Intern 1) รุ่น 8</p> <p>กิจกรรม 4. โครงการนิเทศนักศึกษาหลักสูตรประกาศนียบัตรบัณฑิต สาขาวิชาชีพครู (Intern 2) รุ่น 8</p> <p>กิจกรรม 5. โครงการนิเทศนักศึกษาหลักสูตรประกาศนียบัตรบัณฑิต สาขาวิชาชีพครู (Intern 3) รุ่น 7</p> <p>กิจกรรม 6. โครงการพิเศษ หลักสูตรครุศาสตรมหาบัณฑิต สาขาวิชาหลักสูตรและการสอน และหลักสูตรปรัชญาดุษฎีบัณฑิต สาขาวิชาหลักสูตรและการสอน (นักศึกษาจีน)</p> <p>กิจกรรม 1 โครงการสนับสนุนการเผยแพร่ผลงานของนักศึกษาระดับบัณฑิตศึกษา</p> <p>กิจกรรม 2. คู่มือบัณฑิตศึกษา</p> <p>กิจกรรม 3. โครงการสอบคัดเลือกเข้าศึกษาต่อหลักสูตรประกาศนียบัตรบัณฑิต สาขาวิชาชีพครู ปีการศึกษา 2563</p> <p>กิจกรรม 4. โครงการปฐมนิเทศและเตรียมความพร้อมนักศึกษาหลักสูตรประกาศนียบัตรบัณฑิต สาขาวิชาชีพครู ปีการศึกษา 2563</p> <p>กิจกรรม 5. โครงการปฐมนิเทศนักศึกษาใหม่ (สาขาวิชารัฐประศาสนศาสตร์)</p> <p>กิจกรรม 6. โครงการเตรียมความพร้อมของนักศึกษาก่อนเข้าเรียน (สาขาวิชารัฐประศาสนศาสตร์)</p>

ลำดับที่	ประเด็นยุทธศาสตร์ตามแผนงานมหาวิทยาลัย	ประเด็นยุทธศาสตร์และแผนกลยุทธ์ของบัณฑิตวิทยาลัยที่สอดคล้องกับมหาวิทยาลัย	กิจกรรมของบัณฑิตวิทยาลัยที่สอดคล้องกับยุทธศาสตร์ของมหาวิทยาลัย
			<p>กิจกรรม 7. การจัดซื้อวัสดุทางวิทยาศาสตร์ (หลักสูตรวิทยาศาสตร์และนวัตกรรมเพื่อการพัฒนา)</p> <p>กิจกรรม 8. บริหารจัดการหลักสูตร และจัดซื้อวัสดุทางสาขาวิชาการจัดการเทคโนโลยี</p> <p>กิจกรรม 9. โครงการอบรมการใช้โปรแกรมตรวจโลหะเมทัลลิสต์</p> <p>กิจกรรม 10. โครงการอบรมเชิงปฏิบัติการ ระเบียบขั้นตอนการสำเร็จการศึกษา และการตีพิมพ์เผยแพร่ผลงานวิทยานิพนธ์ การค้นคว้าอิสระ ระดับบัณฑิตศึกษา</p> <p>กิจกรรม 11. การปฐมนิเทศนักศึกษา ระดับบัณฑิตศึกษา</p> <p>กิจกรรม 12. แสดงความยินดีกับคณาจารย์บัณฑิตและมหาบัณฑิต</p> <p>กิจกรรม 13. โครงการพัฒนาจิตสำนึกครู สำหรับนักศึกษาหลักสูตรประกาศนียบัตรบัณฑิต สาขาวิชาชีพครู ปีการศึกษา 2563</p> <p>กิจกรรม 14. โครงการอบรมเชิงปฏิบัติการ จิตตปัญญาศึกษา สำหรับนักศึกษาหลักสูตรประกาศนียบัตรบัณฑิต สาขาวิชาชีพครู ปีการศึกษา 2563</p> <p>กิจกรรม 15. โครงการอบรมเชิงปฏิบัติการ การพัฒนากระบวนการคิดขั้นสูง สำหรับนักศึกษาหลักสูตรประกาศนียบัตรบัณฑิต สาขาวิชาชีพครู ปีการศึกษา 2563</p> <p>กิจกรรม 16. โครงการอบรมเชิงปฏิบัติการ การเรียนรู้ในศตวรรษที่ 21: เทคโนโลยีที่ใช้ในการจัดการเรียนการสอน สำหรับนักศึกษาหลักสูตรประกาศนียบัตรบัณฑิต สาขาวิชาชีพครู ปีการศึกษา 2563</p> <p>กิจกรรม 17. โครงการอบรมเชิงปฏิบัติการและศึกษาดูงานด้านปรัชญาเศรษฐกิจพอเพียงกับการศึกษาและจิตอาสาเพื่อพัฒนาผู้นำ สำหรับนักศึกษาหลักสูตรประกาศนียบัตรบัณฑิต สาขาวิชาชีพครู ปีการศึกษา 2563</p> <p>กิจกรรม 18. โครงการปัจฉิมนิเทศสำหรับนักศึกษาหลักสูตรประกาศนียบัตรบัณฑิต สาขาวิชาชีพครู ปีการศึกษา 2563</p> <p>กิจกรรม 19. โครงการจัดทำคู่มือฝึกประสบการณ์วิชาชีพ</p> <p>กิจกรรม 20. ยกระดับและส่งเสริมการเรียนรู้ตามกรอบมาตรฐานคุณวุฒิระดับอุดมศึกษา (สาขาวิชาหลักสูตรและการสอน)</p>

ลำดับที่	ประเด็นยุทธศาสตร์ตามแผนงานมหาวิทยาลัย	ประเด็นยุทธศาสตร์และแผนกลยุทธ์ของบัณฑิตวิทยาลัยที่สอดคล้องกับมหาวิทยาลัย	กิจกรรมของบัณฑิตวิทยาลัยที่สอดคล้องกับยุทธศาสตร์ของมหาวิทยาลัย
			<p>กิจกรรม 21. ส่งเสริมคุณลักษณะด้านเอกลักษณ์และอัตลักษณ์ของบัณฑิต และสัมมนาทางการศึกษา/ภูมิพลังปัญญาของแผ่นดิน (สาขาวิชาหลักสูตรและการสอน)</p> <p>กิจกรรม 22. ส่งเสริมคุณลักษณะด้านเอกลักษณ์และอัตลักษณ์ของบัณฑิตและสัมมนาทางการศึกษา (สาขาวิชาหลักสูตรและการสอน)</p> <p>กิจกรรม 23. ส่งเสริมคุณลักษณะด้านเอกลักษณ์และอัตลักษณ์ของบัณฑิต และสัมมนาทางการศึกษา/ภูมิพลังปัญญาของแผ่นดิน (สาขาวิชานวัตกรรมการบริหารการศึกษา)</p> <p>กิจกรรม 24. โครงการส่งเสริมความรู้ให้นักศึกษา (สาขาวิชาการจัดการระบบสุขภาพ)</p> <p>กิจกรรม 25. โครงการอบรมเชิงปฏิบัติการเพื่อพัฒนาหัวข้อวิจัยทางธุรกิจ (MBA,DBA) สาขาวิชาบริหารธุรกิจ</p> <p>กิจกรรม 26. โครงการบูรณาการสืบสานประเพณีและงานวิชาการ สาขาวิชาบริหารธุรกิจ</p> <p>กิจกรรม 27. โครงการศึกษาดูงานด้านธุรกิจในภาครัฐและเอกชน สาขาวิชาบริหารธุรกิจ</p> <p>กิจกรรม 28. โครงการพระราชดำริเพื่อสิ่งแวดล้อมอย่างยั่งยืน สาขาวิชาสิ่งแวดล้อมศึกษา</p> <p>กิจกรรม 29. โครงการเพิ่มทักษะการจัดการสิ่งแวดล้อม สู่ความยั่งยืน สาขาวิชาสิ่งแวดล้อมศึกษา</p> <p>กิจกรรม 30. การเรียนรู้และศึกษาดูงานนอกสถานที่ (สาขาวิชานวัตกรรมการจัดการสิ่งแวดล้อม)</p> <p>กิจกรรมที่ 31. การศึกษาดูงานนอกสถานที่ในภาคเอกชน (สาขาวิชานวัตกรรมการจัดการสิ่งแวดล้อม)</p> <p>กิจกรรม 32. การเข้าใช้ห้องปฏิบัติการเฉพาะทางด้านสิ่งแวดล้อม (สาขาวิชานวัตกรรมการจัดการสิ่งแวดล้อม)</p> <p>กิจกรรม 33. อบรมโปรแกรมวิเคราะห์ข้อมูลทางสถิติและการวิจัย (สาขาวิชาเทคโนโลยีการจัดการเกษตร)</p> <p>กิจกรรม 34. โครงการพัฒนาชุดสื่อการเรียนรู้ (นักศึกษาจีน)</p>

ลำดับที่	ประเด็นยุทธศาสตร์ตามแผนงานมหาวิทยาลัย	ประเด็นยุทธศาสตร์และแผนกลยุทธ์ของบัณฑิตวิทยาลัยที่สอดคล้องกับมหาวิทยาลัย	กิจกรรมของบัณฑิตวิทยาลัยที่สอดคล้องกับยุทธศาสตร์ของมหาวิทยาลัย
		1.2.3 โครงการพัฒนากิจกรรมกระบวนการเรียนรู้จากการปฏิบัติผ่านการทำงานร่วมกับชุมชน	<p>กิจกรรม 1. โครงการบริการวิชาการเพื่อพัฒนาการจัดการเรียนรู้ฐานสมรรถนะ (สาขาวิชาหลักสูตรและการสอน)</p> <p>กิจกรรม 2. โครงการนำองค์ความรู้สู่บริการวิชาการเพื่อความยั่งยืนของธุรกิจชุมชน สาขาวิชาบริหารธุรกิจ</p> <p>กิจกรรม 3. สร้างกิจกรรมการเรียนรู้ในด้านการจัดการสิ่งแวดล้อมร่วมกับเกษตรกร ในจังหวัดอุทัยธานี</p> <p>กิจกรรม 4. สร้างกิจกรรมการเรียนรู้ในด้านการจัดการสิ่งแวดล้อมร่วมกับเกษตรกร ในจังหวัดอุทัยธานี</p> <p>กิจกรรม 5. ถ่ายทอดนวัตกรรมการจัดการสิ่งแวดล้อมสู่ชุมชนท้องถิ่น จังหวัดอุทัยธานี (สาขาวิชานวัตกรรมการจัดการสิ่งแวดล้อม)</p> <p>กิจกรรม 6. สร้างนวัตกรรมจากทรัพยากรในท้องถิ่นเพื่อแก้ปัญหาและพัฒนาคุณภาพชีวิต (หลักสูตรวิทยาศาสตร์และนวัตกรรมเพื่อการพัฒนา)</p> <p>กิจกรรม 7. การสร้างนวัตกรรมจากการต่อยอดภูมิปัญญาท้องถิ่นเพื่อส่งเสริมอาชีพของชุมชน (หลักสูตรวิทยาศาสตร์และนวัตกรรมเพื่อการพัฒนา)</p> <p>กิจกรรม 8. การถ่ายทอดนวัตกรรมที่มีประสิทธิภาพสู่การนำไปใช้ประโยชน์ของชุมชน (หลักสูตรวิทยาศาสตร์และนวัตกรรมเพื่อการพัฒนา)</p>
		1.3.1 โครงการพัฒนาทักษะการเรียนรู้ภาษาสากล	<p>กิจกรรม 1. การอบรมภาษาอังกฤษสำหรับนักศึกษาในระดับบัณฑิตศึกษา</p> <p>กิจกรรม 2. อบรมเชิงปฏิบัติการ การอ่าน Article Journal ต่างประเทศ เพื่อการทบทวนวรรณกรรม (สาขาวิชาการจัดการระบบสุขภาพ)</p> <p>กิจกรรม 3. การส่งเสริมทักษะการอ่านและเขียนบทความวิจัยภาษาอังกฤษให้กับนักศึกษา (หลักสูตรวิทยาศาสตร์และนวัตกรรมเพื่อการพัฒนา)</p>
2	แผนงานวิจัยและนวัตกรรมเพื่อตอบสนองต่อการแก้ไขปัญหาของท้องถิ่น	2.2.1 โครงการส่งเสริมการผลิตงานวิจัยและงานสร้างสรรค์เพื่อสร้างความเข้มแข็งเพื่อการพัฒนาท้องถิ่น	<p>กิจกรรม 1. โครงการส่งเสริมและจัดทำวารสาร (วารสารบัณฑิตศึกษา)</p> <p>กิจกรรม 2. การอบรมเชิงปฏิบัติการอาจารย์ที่ปรึกษาวิทยานิพนธ์ และการค้นคว้าอิสระระดับบัณฑิตศึกษา</p> <p>กิจกรรมที่ 3. โครงการอบรมเชิงปฏิบัติการการวิเคราะห์ข้อมูลการใช้โปรแกรม LISREL</p>

ลำดับที่	ประเด็นยุทธศาสตร์ตามแผนงานมหาวิทยาลัย	ประเด็นยุทธศาสตร์และแผนกลยุทธ์ของบัณฑิตวิทยาลัยที่สอดคล้องกับมหาวิทยาลัย	กิจกรรมของบัณฑิตวิทยาลัยที่สอดคล้องกับยุทธศาสตร์ของมหาวิทยาลัย
	<p>ประเด็นยุทธศาสตร์ 2 การวิจัยและนวัตกรรมเพื่อตอบสนองต่อการแก้ไขปัญหาท้องถิ่น</p>		<p>กิจกรรม 4. โครงการอบรมเชิงปฏิบัติการจริยธรรมการวิจัยในมนุษย์</p> <p>กิจกรรม 5. พัฒนานักศึกษาให้มีสมรรถนะในการผลิตและเผยแพร่ผลงานวิจัย (สาขาวิชาหลักสูตรและการสอน)</p> <p>กิจกรรม 6. พัฒนานักศึกษาให้มีสมรรถนะในการผลิตและเผยแพร่ผลงานวิจัย (สาขาวิชานวัตกรรมการบริหารการศึกษา)</p> <p>กิจกรรม 7. การเผยแพร่นวัตกรรมที่เป็นผลงานเชิงประจักษ์ในการประชุมวิชาการในระดับชาติหรือนานาชาติ (สาขาวิชาการจัดการระบบสุขภาพ)</p> <p>กิจกรรม 8. โครงการสร้างองค์ความรู้เครือข่าย นักสิ่งแวดล้อม สาขาวิชาสิ่งแวดล้อมศึกษา</p> <p>กิจกรรม 9. โครงการส่งเสริมทักษะทางวิชาการ สิ่งแวดล้อมศึกษาสู่การใช้ประโยชน์ สาขาวิชาสิ่งแวดล้อมศึกษา</p> <p>กิจกรรม 10. การนำเสนอผลงานของนักศึกษาในเวทีประชุมวิชาการ (สาขาวิชานวัตกรรมการจัดการสิ่งแวดล้อม)</p> <p>กิจกรรม 11. การเผยแพร่นวัตกรรมที่เป็นผลงานเชิงประจักษ์ในการประชุมวิชาการระดับชาติหรือนานาชาติ (หลักสูตรวิทยาศาสตรและนวัตกรรมเพื่อการพัฒนา)</p> <p>กิจกรรม 12. การนำเสนอผลงานของนักศึกษาในงานประชุมวิชาการ</p> <p>กิจกรรม 13. การเผยแพร่ในการประชุมวิชาการในระดับชาติหรือนานาชาติ (สาขาวิชาการบริหารการศึกษา)</p>
4	<p>แผนงาน การพัฒนาระบบการบริหารจัดการ</p> <p>ประเด็นยุทธศาสตร์ที่ 5 การพัฒนาระบบการบริหารจัดการที่เป็นเลิศมีธรรมาภิบาล</p>	<p>5.1.1 โครงการพัฒนาระบบการจัดการทรัพยากรสู่ความเป็นเลิศ</p>	<p>กิจกรรม 1. พัฒนาระบบการจัดการทรัพยากรบุคคลสู่ความเป็นเลิศ</p> <p>กิจกรรม 2. โครงการค่าตอบแทนเจ้าหน้าที่หลักสูตรประกาศนียบัตรบัณฑิต สาขาวิชาชีพครู</p> <p>กิจกรรม 3. สนับสนุนการเรียนการสอน (สาขาวิชาเทคโนโลยีการจัดการเกษตร)</p>
		<p>5.2.3 โครงการพัฒนาองค์กรแห่งการเรียนรู้โดยสร้างชุมชนอุดมปัญญา</p>	<p>กิจกรรม 1. โครงการการจัดการจัดการความรู้ KM บัณฑิตวิทยาลัย</p>

ลำดับที่	ประเด็นยุทธศาสตร์ตามแผนงานมหาวิทยาลัย	ประเด็นยุทธศาสตร์และแผนกลยุทธ์ของบัณฑิตวิทยาลัยที่สอดคล้องกับมหาวิทยาลัย	กิจกรรมของบัณฑิตวิทยาลัยที่สอดคล้องกับยุทธศาสตร์ของมหาวิทยาลัย
		<p>5.3.1 โครงการจัดการมาตรฐานการศึกษาสู่ความเป็นเลิศ</p>	<p>กิจกรรม 1. การตรวจประเมินคุณภาพการศึกษาภายใน บัณฑิตวิทยาลัย (งบประมาณแผ่นดิน)</p> <p>กิจกรรม 2. การตรวจประเมินคุณภาพการศึกษาภายใน บัณฑิตวิทยาลัย (งบประมาณรายได้)</p> <p>กิจกรรม 3. โครงการตรวจประกันคุณภาพหลักสูตรประกาศนียบัตร สาขาวิชาชีพครู ปีการศึกษา 2563</p> <p>กิจกรรม 4. โครงการทวนสอบคุณภาพหลักสูตรประกาศนียบัตร สาขาวิชาชีพครู ปีการศึกษา 2563</p>
		<p>5.4.1 งานพัฒนาประสิทธิผลการบริหารงบประมาณ</p>	<p>กิจกรรม 1. จัดหาวัสดุ ครุภัณฑ์สำนักงาน และวัสดุการศึกษา (บัณฑิตวิทยาลัย)</p> <p>กิจกรรม 2. ค่าสาธารณูปโภค (บัณฑิตวิทยาลัย)</p> <p>กิจกรรม 3. การจัดการความเสี่ยง บัณฑิตวิทยาลัย (บัณฑิตวิทยาลัย)</p> <p>กิจกรรม 4. โครงการสำรวจความพึงพอใจของผู้ใช้บริการบัณฑิตวิทยาลัย (บัณฑิตวิทยาลัย)</p> <p>กิจกรรม 5. โครงการอบรมเชิงปฏิบัติการ การทบทวนแผนปฏิบัติการ และการจัดทำแผนกลยุทธ์ทางการเงินของบัณฑิตวิทยาลัย ประจำปีงบประมาณ 2565</p> <p>กิจกรรม 6. โครงการบริหารจัดการวัสดุการเรียนการสอน สำหรับนักศึกษาหลักสูตรประกาศนียบัตรบัณฑิต สาขาวิชาชีพครู ปีการศึกษา 2563</p> <p>กิจกรรม 7. โครงการศึกษาดูงาน และประชุมเชิงปฏิบัติการจัดทำแผนปฏิบัติการสาขาวิชาหลักสูตรและการสอน</p> <p>กิจกรรม 8. จัดหาวัสดุการเรียนการสอน (สาขาวิชาหลักสูตรและการสอน)</p> <p>กิจกรรม 9. โครงการ ประชุมเชิงปฏิบัติการจัดทำแผนปฏิบัติการและศึกษาดูงาน (สาขาวิชานวัตกรรมการบริหารการศึกษา)</p> <p>กิจกรรม 10. จัดหาวัสดุสิ่งสนับสนุนการเรียนการสอน (สาขาวิชานวัตกรรมการบริหารการศึกษา)</p> <p>กิจกรรม 11. โครงการจัดซื้อวัสดุครุภัณฑ์และอุปกรณ์สำนักงาน (MPH) (สาขาวิชาการจัดการระบบสุขภาพ)</p> <p>กิจกรรม 12. โครงการบริหารจัดการหลักสูตรจัดซื้อวัสดุครุภัณฑ์ สาขาวิชาบริหารธุรกิจ</p>

ลำดับที่	ประเด็นยุทธศาสตร์ตามแผนงานมหาวิทยาลัย	ประเด็นยุทธศาสตร์และแผนกลยุทธ์ของบัณฑิตวิทยาลัยที่สอดคล้องกับมหาวิทยาลัย	กิจกรรมของบัณฑิตวิทยาลัยที่สอดคล้องกับยุทธศาสตร์ของมหาวิทยาลัย
			<p>กิจกรรม 13. โครงการบริหารจัดการหลักสูตรปรัชญาดุษฎีบัณฑิต สาขาวิชาสิ่งแวดล้อมศึกษา</p> <p>กิจกรรม 14. บริหารจัดการหลักสูตร (สาขาวิชานวัตกรรมการจัดการสิ่งแวดล้อม)</p> <p>กิจกรรม 15. จัดทำวัสดุการเรียนการสอน (สาขาวิชารัฐประศาสนศาสตร์)</p> <p>กิจกรรม 16. จัดทำวัสดุการเรียนการสอน (สาขาวิชาเทคโนโลยีการจัดการเกษตร)</p> <p>กิจกรรม 17. จัดซื้อวัสดุการเรียนการสอน (หลักสูตรวิทยาศาสตรและนวัตกรรมการพัฒนา)</p> <p>กิจกรรม 18. บริหารจัดการวัสดุหลักสูตรการจัดการเทคโนโลยี</p> <p>กิจกรรม 19. โครงการจัดซื้อวัสดุครุภัณฑ์และอุปกรณ์สำนักงาน หลักสูตรการบริหารการศึกษา</p> <p>กิจกรรม 20. ทำบุญสืบสานประเพณีไทย</p> <p>กิจกรรม 21. ปรับปรุงห้องเรียนและเว็บไซต์เพื่อการจัดการเรียนการสอนออนไลน์ (นักศึกษาจีน)</p> <p>กิจกรรม 22. โครงการบริหารจัดการหลักสูตร โครงการพิเศษ หลักสูตรครุศาสตรมหาบัณฑิต สาขาวิชาหลักสูตรและการสอน และหลักสูตรปรัชญาดุษฎีบัณฑิต สาขาวิชาหลักสูตรและการสอน (นักศึกษาจีน)</p>
		5.4.2 โครงการสื่อสารองค์กรและการสื่อสารการตลาด (MIC)	<p>กิจกรรม 1. ประชาสัมพันธ์หลักสูตรระดับบัณฑิตศึกษา (บัณฑิตวิทยาลัย)</p> <p>กิจกรรม 2. การประชาสัมพันธ์หลักสูตรสาธารณสุขศาสตร มหาบัณฑิต สาขาวิชาการจัดการระบบสุขภาพ แบบเต็มเวลา (สาขาวิชาการจัดการระบบสุขภาพ)</p> <p>กิจกรรม 3. การประชาสัมพันธ์หลักสูตร (สาขาวิชานวัตกรรมการจัดการสิ่งแวดล้อม)</p> <p>กิจกรรม 4. โครงการประชาสัมพันธ์หลักสูตร (สาขาวิชารัฐประศาสนศาสตร์)</p> <p>กิจกรรม 5. โครงการสร้างเครือข่ายความร่วมมือระหว่างหลักสูตรและนักศึกษาชาวจีน (นักศึกษาจีน)</p>

ลำดับที่	ประเด็นยุทธศาสตร์ตามแผนงานมหาวิทยาลัย	ประเด็นยุทธศาสตร์และแผนกลยุทธ์ของบัณฑิตวิทยาลัยที่สอดคล้องกับมหาวิทยาลัย	กิจกรรมของบัณฑิตวิทยาลัยที่สอดคล้องกับยุทธศาสตร์ของมหาวิทยาลัย
		5.4.3 โครงการจัดประชุมเพื่อพัฒนาระบบบริหาร	<p>กิจกรรม 1. ค่าตอบแทนการประชุมคณะกรรมการประจำบัณฑิตศึกษา</p> <p>กิจกรรม 2. ค่ารับรองการประชุมคณะกรรมการบัณฑิตวิทยาลัย</p> <p>กิจกรรมที่ 3. ประชุมสภาคณบดีบัณฑิตแห่งประเทศไทย</p> <p>กิจกรรม 4. ค่าธรรมเนียมสมาชิกสภาคณบดีบัณฑิตแห่งประเทศไทย</p> <p>กิจกรรม 5. โครงการประชุมคณะกรรมการหลักสูตรเพื่อบริหารจัดการหลักสูตรประกาศนียบัตรบัณฑิต สาขาวิชาชีพครู ปีการศึกษา 2563</p> <p>กิจกรรม 6. บริหารหลักสูตรการจัดการระบบสุขภาพ (สาขาวิชาการจัดการระบบสุขภาพ)</p> <p>กิจกรรม 7. โครงการจัดประชุมเพื่อพัฒนาระบบบริหารจัดการ (นักศึกษารุ่นใหม่)</p>

การวิเคราะห์ SWOT เพื่อจัดทำกลยุทธ์และแผนปฏิบัติการบัณฑิตวิทยาลัย
ประจำปีงบประมาณ พ.ศ. 2564

การวิเคราะห์สถานการณ์ภายใน (INTERNAL FACTORS)	
จุดแข็ง (STRENGTHS) (+)	จุดอ่อน (WEAKNESSES) (-)
<ul style="list-style-type: none"> - มีการบริหารจัดการเป็นไปตามเกณฑ์ว่าด้วยการจัดการระดับบัณฑิตศึกษา - หลักสูตรมีการจัดการศึกษาที่ตอบสนอง/สอดคล้องกับการศึกษาไทย 4.0 - วารสารบัณฑิตวิทยาลัยจัดอยู่ในฐานข้อมูล TCI 1 	<ul style="list-style-type: none"> - การส่งเสริมวิทยานิพนธ์ไปใช้ประโยชน์ยังไม่เพียงพอ - การประชาสัมพันธ์ด้านการตลาด เพื่อเพิ่มจำนวนผู้สมัคร และนักศึกษาให้มากขึ้นยังมีไม่เพียงพอ - การตรวจรูปแบบวิทยานิพนธ์โดยนำอิเล็กทรอนิกส์มาใช้ - หลักสูตรที่เกี่ยวข้องมีการดำเนินงานด้านงบประมาณล่าช้าส่งผลกระทบต่อ การเบิกจ่ายงบประมาณไม่เป็นไปตามแผนที่กำหนดไว้
การวิเคราะห์สถานการณ์ภายนอก (EXTERNAL FACTORS)	
โอกาส (OPPORTUNITIES) (+)	อุปสรรค (THREATS) (-)
<ul style="list-style-type: none"> - การก้าวสู่การเป็นประชาคมอาเซียน ทำให้บัณฑิตวิทยาลัยมีโอกาที่จะได้ นักศึกษานานาชาติ มากขึ้น - มีเครือข่ายความร่วมมือระหว่างไทยและต่างประเทศ - ตลาดแรงงานต้องการผู้สำเร็จการศึกษาระดับบัณฑิตศึกษามากขึ้น 	<ul style="list-style-type: none"> - สภาพการแข่งขันของสถาบันการศึกษาที่มีจำนวนมากขึ้น - ภาวะถดถอยทางเศรษฐกิจส่งผลต่อจำนวนผู้สนใจสมัครเข้าศึกษาต่อ

แผนที่ยุทธศาสตร์ Strategy Map

บัณฑิตวิทยาลัย

วิสัยทัศน์	บัณฑิตวิทยาลัยเป็นหน่วยงานส่งเสริมและพัฒนาการศึกษาระดับบัณฑิตศึกษา ให้เกิดการเรียนรู้เชิงผลิตภาพและสร้างสรรค์งานวิจัยที่เป็นองค์ความรู้ใหม่ เพื่อพัฒนาท้องถิ่นและประเทศชาติสู่มาตรฐานสากล		
มิติผู้มีส่วนได้ส่วนเสีย	สนับสนุนการพัฒนาปรับปรุงหลักสูตร	เตรียมความพร้อมด้านนักศึกษาระดับบัณฑิตศึกษา	สร้างเครือข่ายพัฒนาคุณภาพบัณฑิต
	พัฒนาสมรรถนะด้านการผลิตและเผยแพร่ผลงานวิจัย		
มิติกระบวนการ	พัฒนาสมรรถนะการจัดการเรียนรู้เชิงผลิตภาพ	พัฒนางานวิจัยที่เป็นองค์ความรู้ใหม่ เพื่อพัฒนาท้องถิ่น	สนับสนุนสิ่งอำนวยความสะดวกและพัฒนาระบบเทคโนโลยีสารสนเทศด้านการเรียนรู้ และการวิจัย
	พัฒนาปรับปรุงระเบียบ ข้อบังคับให้เอื้ออำนวย และพัฒนาเป็นองค์กรที่มีธรรมาภิบาลที่มีสมรรถนะสูง		
มิติคนและความรู้	ยกระดับ พัฒนาความรู้ ความเชี่ยวชาญ สมรรถนะให้บุคลากรอย่างต่อเนื่อง	พัฒนาองค์กรแห่งการเรียนรู้	จัดทำวารสารเผยแพร่ผลงานวิจัยของอาจารย์ และนักศึกษาระดับบัณฑิตศึกษา
	ส่งเสริมและสร้างสรรค์งานวิจัยที่เป็นองค์ความรู้ใหม่เพื่อพัฒนาท้องถิ่น และประเทศชาติ		
มิติการเงิน	จัดหางบประมาณสนับสนุน	บริหาร จัดการงบประมาณอย่างมีประสิทธิภาพ	

**เป้าประสงค์และตัวชี้วัดความสำเร็จของแผนปฏิบัติการ บัณฑิตวิทยาลัย
ประจำปีงบประมาณ พ.ศ. 2564**

เป้าประสงค์และตัวชี้วัดความสำเร็จ	ค่าเป้าหมาย	ผู้รับผิดชอบ
1. ประสานงานด้านพัฒนาคุณภาพและมาตรฐานของการผลิตบัณฑิตในระดับบัณฑิตศึกษา		
KPI 1.1 ร้อยละของหลักสูตรที่มีการพัฒนาปรับปรุง ระดับบัณฑิตศึกษา	ร้อยละ 80	งานวิชาการ
KPI 1.2 ร้อยละของนักศึกษาที่เข้าร่วมปฐมนิเทศ	ร้อยละ 80	งานวิจัย
KPI 1.3 ร้อยละของนักศึกษาที่เข้าร่วมอบรมการใช้โปรแกรมตรวจละเมิดลิขสิทธิ์	ร้อยละ 80	งานวิจัย
KPI 1.4 ร้อยละของนักศึกษาที่เข้าร่วมโครงการอบรมเชิงปฏิบัติการการอบรมภาษาอังกฤษสำหรับนักศึกษา ระดับบัณฑิตศึกษา	ร้อยละ 80	งานวิจัย
KPI 1.5 ร้อยละของนักศึกษาที่เข้าร่วมโครงการอบรมเชิงปฏิบัติการ ระเบียบขั้นตอนการสำเร็จ การศึกษา และการตีพิมพ์เผยแพร่ผลงานวิทยานิพนธ์ การค้นคว้าอิสระ ระดับบัณฑิตศึกษา	ร้อยละ 80	งานวิชาการ
KPI 1.6 ร้อยละของอาจารย์ประจำหลักสูตรระดับบัณฑิตศึกษา ที่เข้าร่วมโครงการอบรมเชิงปฏิบัติการ การอบรมอาจารย์ที่ปรึกษาวิทยานิพนธ์ และการค้นคว้าอิสระ ระดับบัณฑิตศึกษา	ร้อยละ 80	งานวิชาการ
KPI 1.7 ร้อยละของนักศึกษาที่เข้าร่วมโครงการอบรมเชิงปฏิบัติการ การวิเคราะห์ข้อมูลการใช้ โปรแกรม LISREL	ร้อยละ 80	งานวิชาการ
KPI 1.8 ร้อยละของนักศึกษาและอาจารย์ ที่เข้าร่วมโครงการอบรมเชิงปฏิบัติการจริยธรรมการวิจัยใน มนุษย์	ร้อยละ 80	งานวิจัย
2. ประสานงานให้ผลิตงานวิจัยที่สร้างองค์ความรู้ใหม่ให้มีคุณภาพในระดับสากล และนำไปใช้พัฒนาท้องถิ่น		
KPI 2.1 จำนวนวารสารที่เผยแพร่	3 ฉบับ/ปี	งานวิจัย
KPI 2.2 จำนวนผลงานของนักศึกษาที่เผยแพร่	ไม่น้อยกว่า 15 ผลงาน	งานวิจัย
3. ให้มีระบบบริหารงานที่ทันสมัย มีความคล่องตัว โปร่งใส ตรวจสอบได้ และมีการใช้เทคโนโลยีสารสนเทศในการบริหารในการบริหารจัดการตาม หลักธรรมาภิบาล		
KPI 3.1 ระดับความสำเร็จของการจัดการความรู้	ระดับ 3	งานวิชาการ

เป้าประสงค์และตัวชี้วัดความสำเร็จ	ค่าเป้าหมาย	ผู้รับผิดชอบ
KPI 3.2 ระดับความสำเร็จของการจัดการความเสี่ยง	ระดับ 3	งานบริหาร
KPI 3.3 ระดับความสำเร็จในการดำเนินการตามแผนและพัฒนานวัตกรรม	ระดับ 5	งานบริหาร
KPI 3.4 ระดับความพึงพอใจของผู้ใช้บริการบัณฑิตวิทยาลัย	ร้อยละ 80	งานวิจัย

**ประเด็นยุทธศาสตร์ บัณฑิตวิทยาลัย
ประจำปีงบประมาณ พ.ศ. 2564**

บัณฑิตวิทยาลัย ได้กำหนดแผนงานเพื่อสอดคล้องกับประเด็นยุทธศาสตร์ตามแผนงานมหาวิทยาลัย ดังนี้
ประเด็นยุทธศาสตร์และกลยุทธ์

ประเด็นยุทธศาสตร์ที่ 1 การผลิตบัณฑิตโดยกระบวนการเรียนรู้เชิงผลิตภาพ (Productive Learning) สร้างเครือข่ายความร่วมมือตามรูปแบบประชารัฐเพื่อพัฒนาท้องถิ่นในการพัฒนาท้องถิ่น โดยยึดหลักปรัชญาเศรษฐกิจพอเพียง

ประเด็นยุทธศาสตร์ที่ 2 การวิจัยและนวัตกรรมเพื่อตอบสนองต่อการแก้ไขปัญหาท้องถิ่น

ประเด็นยุทธศาสตร์ที่ 3 การพัฒนางานพันธกิจสัมพันธ์ และถ่ายทอด เผยแพร่โครงการอันเนื่องมาจากพระราชดำริ

ประเด็นยุทธศาสตร์ที่ 4 การส่งเสริมศาสนา ศิลปวัฒนธรรม รณรงศ์ สร้างจิตสำนึกทางวัฒนธรรมการเรียนรู้ต่างวัฒนธรรม อนุรักษ์ฟื้นฟูและเผยแพร่มรดกทางวัฒนธรรม พัฒนาระบบการบริหารจัดการศิลปวัฒนธรรมที่นำไปต่อยอดสู่เศรษฐกิจสร้างสรรค์

ประเด็นยุทธศาสตร์ที่ 5 การพัฒนาระบบการบริหารจัดการที่เป็นเลิศมีธรรมาภิบาล

กลยุทธ์ บัณฑิตวิทยาลัย ประจำปีงบประมาณ พ.ศ. 2564

ประเด็นยุทธศาสตร์และกลยุทธ์

ประเด็นยุทธศาสตร์ที่ 1 การผลิตบัณฑิตโดยกระบวนการเรียนรู้เชิงผลิตภาพ (Productive Learning) สร้างเครือข่ายความร่วมมือตามรูปแบบประชาารัฐเพื่อพัฒนาท้องถิ่นในการพัฒนาท้องถิ่น โดยยึดหลักปรัชญาเศรษฐกิจพอเพียง

กลยุทธ์

- 1.1 พัฒนาปรับปรุงหลักสูตร กระบวนการจัดการเรียนรู้ที่มีการเรียนรู้เชิงผลิตภาพ (Productive Learning)
- 1.2 พัฒนาสมรรถนะการจัดการเรียนรู้เชิงผลิตภาพ (Productive Learning) เพื่อพัฒนานักศึกษาให้มีความพร้อมในการทำงานสู่ประชาคมอาเซียน+3+1
- 1.3 ส่งเสริม สนับสนุน พัฒนาสมรรถนะทักษะด้านภาษาสากล
- 1.4 สร้างเครือข่ายในรูปแบบประชาารัฐเพื่อพัฒนาคุณภาพบัณฑิต

ประเด็นยุทธศาสตร์ที่ 2 การวิจัยและนวัตกรรมเพื่อตอบสนองต่อการแก้ไขปัญหาท้องถิ่น

กลยุทธ์

- 2.1 จัดทำสนับสนุนงบประมาณทุนวิจัย
- 2.2 สร้างผลงานวิจัยที่เป็นองค์ความรู้ใหม่ที่ตอบโจทย์ระดับประเทศชาติ และท้องถิ่นเพื่อสนับสนุนการพัฒนาประชาารัฐ ลดความเหลื่อมล้ำ สร้างความมั่งคั่ง และยั่งยืนของท้องถิ่นประเทศชาติ
- 2.3 พัฒนาการผลิตผลการวิจัยของอาจารย์ด้านการผลิตหรือพัฒนาครู
- 2.4 พัฒนางองค์รแห่งการเรียนรู้โดยสร้างชุมชนอุดมปัญญา

ประเด็นยุทธศาสตร์ที่ 4 การส่งเสริมศาสนา ศิลปวัฒนธรรม รณรงค์ สร้างจิตสำนึกทางวัฒนธรรมการเรียนรู้ต่างวัฒนธรรม อนุรักษ์ฟื้นฟูและเผยแพร่มรดกทางวัฒนธรรม พัฒนาระบบการบริหารจัดการศิลปวัฒนธรรมที่นำไปต่อยอดสู่เศรษฐกิจสร้างสรรค์

กลยุทธ์

- 4.1 บริหารจัดการงานส่งเสริมศาสนา ทำนุบำรุงศิลปะและวัฒนธรรม ทั้งการอนุรักษ์ ฟื้นฟู สืบสาน เผยแพร่วัฒนธรรมไทย
- 4.2 สร้างเครือข่ายหรือแลกเปลี่ยน ด้านศิลปวัฒนธรรมและภูมิปัญญาท้องถิ่นในระดับท้องถิ่นและระดับนานาชาติ
- 4.3 พัฒนาระบบกลไกการบริหารจัดการศิลปวัฒนธรรมที่นำไปต่อยอดสู่เศรษฐกิจสร้างสรรค์

ประเด็นยุทธศาสตร์ที่ 5 การพัฒนาระบบการบริหารจัดการที่เป็นเลิศมีธรรมาภิบาล

กลยุทธ์

- 5.1 ดึงดูดบุคลากรที่มีความสามารถให้เข้าทำงานในมหาวิทยาลัย พัฒนาขีดสมรรถนะของทรัพยากรบุคคลอย่างต่อเนื่องทันต่อการเปลี่ยนแปลง

มาตรฐานสากล

- 5.2 ปรับปรุง กฎหมาย ระเบียบ ข้อบังคับ จัดการฝึกอบรมและพัฒนาที่มุ่งเน้นการปฏิบัติการเสริมสร้างธรรมาภิบาลและเป็นมหาวิทยาลัยที่รับผิดชอบต่อสังคมและได้
- 5.3 พัฒนามหาวิทยาลัยให้เป็นมหาวิทยาลัยสีเขียวที่มีสุนทรียะ การอนามัยสุขภาพ และการจัดการสิ่งแวดล้อมที่ดี และมีความพร้อมด้านอาคารสถานที่
- 5.4 จัดหาและพัฒนาทรัพยากรสนับสนุนการเรียนรู้เทคโนโลยีสารสนเทศ สิ่งอำนวยความสะดวก และบริการขั้นพื้นฐานภายในมหาวิทยาลัยให้พร้อมต่อการเป็น Semi residential University
- 5.5 การบริหารจัดการรายได้จากสินทรัพย์
- 5.6 บริหารจัดการโรงเรียนสาธิตเพื่อให้ได้มาตรฐานสากล



ส่วนที่ 2

แผนงาน/โครงการตามประเด็นยุทธศาสตร์

ส่วนที่ 2 แผนงาน/โครงการตามประเด็นยุทธศาสตร์
โครงการตามแผนปฏิบัติการของบัณฑิตวิทยาลัย
ประจำปีงบประมาณ พ.ศ. 2564

ประเด็นยุทธศาสตร์ตามแผนงานมหาวิทยาลัย

1. แผนงาน การการผลิตบัณฑิต (Productive learning)

ยุทธศาสตร์ที่ 1 การผลิตบัณฑิตโดยกระบวนการเรียนรู้เชิงผลิตภาพ (Productive Learning)

ระดับสากล

กลยุทธ์ที่ 1.1 พัฒนาปรับปรุงหลักสูตร กระบวนการจัดการเรียนรู้ที่มีการเรียนรู้เชิงผลิตภาพ (Productive Learning)

1.1.1 โครงการพัฒนาหรือปรับปรุงหลักสูตรจัดการเรียนรู้เชิงผลิตภาพ (Productive Learning)

กิจกรรม 1. โครงการพัฒนา/ปรับปรุงหลักสูตร ระดับบัณฑิตศึกษา

1.1.2 โครงการบริหารจัดการงบประมาณการดำเนินงานวิชาการ

กิจกรรม 1. บริหารจัดการงบประมาณการดำเนินงานวิชาการ (บัณฑิตวิทยาลัย)

กิจกรรม 2. โครงการค่าตอบแทนการสอน หลักสูตรประกาศนียบัตรบัณฑิต สาขาวิชาชีพครูกิจกรรม 3. โครงการนิเทศนักศึกษาหลักสูตร

ประกาศนียบัตรบัณฑิต สาขาวิชาชีพครู (Intern 1) รุ่น 8

กิจกรรม 4. โครงการนิเทศนักศึกษาหลักสูตรประกาศนียบัตรบัณฑิต สาขาวิชาชีพครู (Intern 2) รุ่น 8

กิจกรรม 5. โครงการนิเทศนักศึกษาหลักสูตรประกาศนียบัตรบัณฑิต สาขาวิชาชีพครู (Intern 3) รุ่น 7

กิจกรรม 6. โครงการพิเศษ หลักสูตรครุศาสตรมหาบัณฑิต สาขาวิชาหลักสูตรและการสอน และหลักสูตรปรัชญาดุษฎีบัณฑิต สาขาวิชาหลักสูตร

และการสอน (นักศึกษาจีน)

กลยุทธ์ที่ 1.2 พัฒนาสมรรถนะของนักศึกษาให้เกิดการจัดการเรียนรู้เชิงผลิตภาพ (Productive Learning)

1.2.2 โครงการพัฒนาทักษะของนักศึกษาที่จำเป็นต่อการดำเนินชีวิตในศตวรรษที่ 21

กิจกรรม 1 โครงการสนับสนุนการเผยแพร่ผลงานของนักศึกษาระดับบัณฑิตศึกษา

กิจกรรม 2. คู่มือบัณฑิตศึกษา

กิจกรรม 3. โครงการสอบคัดเลือกเข้าศึกษาต่อหลักสูตรประกาศนียบัตรบัณฑิต สาขาวิชาชีพครู ปีการศึกษา 2563

- กิจกรรม 4. โครงการปฐมนิเทศและเตรียมความพร้อมนักศึกษาหลักสูตรประกาศนียบัตรบัณฑิต สาขาวิชาชีพครู ปีการศึกษา 2563
- กิจกรรม 5. โครงการปฐมนิเทศนักศึกษาใหม่ (สาขาวิชารัฐประศาสนศาสตร์)
- กิจกรรม 6. โครงการเตรียมความพร้อมของนักศึกษาก่อนเข้าเรียน (สาขาวิชารัฐประศาสนศาสตร์)
- กิจกรรม 7. การจัดซื้อวัสดุทางวิทยาศาสตร์ (หลักสูตรวิทยาศาสตร์และนวัตกรรมเพื่อการพัฒนา)
- กิจกรรม 8. บริหารจัดการหลักสูตร และจัดซื้อวัสดุทางสาขาวิชาการจัดการเทคโนโลยี
- กิจกรรม 9. โครงการอบรมการใช้โปรแกรมตรวจละเอียดลิขสิทธิ์
- กิจกรรม 10. โครงการอบรมเชิงปฏิบัติการ ระเบียบขั้นตอนการสำเร็จการศึกษา และการตีพิมพ์เผยแพร่ผลงานวิทยานิพนธ์ การค้นคว้าอิสระ ระดับบัณฑิตศึกษา
- กิจกรรม 11. การปฐมนิเทศนักศึกษา ระดับบัณฑิตศึกษา
- กิจกรรม 12. แสดงความยินดีกับคณาจารย์บัณฑิตและมหาบัณฑิต
- กิจกรรม 13. โครงการพัฒนาจิตสำหรับครู สำหรับนักศึกษาหลักสูตรประกาศนียบัตรบัณฑิต สาขาวิชาชีพครู ปีการศึกษา 2563
- กิจกรรม 14. โครงการอบรมเชิงปฏิบัติการ จิตตปัญญาศึกษา สำหรับนักศึกษาหลักสูตรประกาศนียบัตรบัณฑิต สาขาวิชาชีพครู ปีการศึกษา 2563
- กิจกรรม 15. โครงการอบรมเชิงปฏิบัติการ การพัฒนากระบวนการคิดขั้นสูง สำหรับนักศึกษาหลักสูตรประกาศนียบัตรบัณฑิต สาขาวิชาชีพครู ปีการศึกษา 2563
- กิจกรรม 16. โครงการอบรมเชิงปฏิบัติการ การเรียนรู้ในศตวรรษที่ 21: เทคโนโลยีที่ใช้ในการจัดการเรียนการสอน สำหรับนักศึกษาหลักสูตรประกาศนียบัตรบัณฑิต สาขาวิชาชีพครู ปีการศึกษา 2563
- กิจกรรม 17. โครงการอบรมเชิงปฏิบัติการและศึกษาดูงานด้านปรัชญาเศรษฐกิจพอเพียงกับการศึกษาและจิตอาสาเพื่อพัฒนาผู้นำ สำหรับนักศึกษาหลักสูตรประกาศนียบัตรบัณฑิต สาขาวิชาชีพครู ปีการศึกษา 2563
- กิจกรรม 18. โครงการปัจฉิมนิเทศสำหรับนักศึกษาหลักสูตรประกาศนียบัตรบัณฑิต สาขาวิชาชีพครู ปีการศึกษา 2563
- กิจกรรม 19. โครงการจัดทำคู่มือฝึกประสบการณ์วิชาชีพ
- กิจกรรม 20. ยกระดับและส่งเสริมการเรียนรู้ตามกรอบมาตรฐานคุณวุฒิระดับอุดมศึกษา (สาขาวิชาหลักสูตรและการสอน)
- กิจกรรม 21. ส่งเสริมคุณลักษณะด้านเอกลักษณ์และอัตลักษณ์ของบัณฑิต และสัมมนาทางการศึกษา/ภูมิพลังปัญญาของแผ่นดิน (สาขาวิชาหลักสูตรและการสอน)
- กิจกรรม 22. ส่งเสริมคุณลักษณะด้านเอกลักษณ์และอัตลักษณ์ของบัณฑิตและสัมมนาทางการศึกษา (สาขาวิชาหลักสูตรและการสอน)

กิจกรรม 23. ส่งเสริมคุณลักษณะด้านเอกลักษณ์และอัตลักษณ์ของบัณฑิต และสัมมนาทางการศึกษา/ภูมิพลังปัญญาของแผ่นดิน (สาขาวิชานวัตกรรมการบริหารการศึกษา)

กิจกรรม 24. โครงการส่งเสริมความรู้ให้นักศึกษา (สาขาวิชาการจัดการระบบสุขภาพ)

กิจกรรม 25. โครงการอบรมเชิงปฏิบัติการเพื่อพัฒนาหัวข้อวิจัยทางธุรกิจ (MBA,DBA) สาขาวิชาบริหารธุรกิจ

กิจกรรม 26. โครงการบูรณาการสืบสานประเพณีและงานวิชาการ สาขาวิชาบริหารธุรกิจ

กิจกรรม 27. โครงการศึกษาดูงานด้านธุรกิจในภาครัฐและเอกชน สาขาวิชาบริหารธุรกิจ

กิจกรรม 28. โครงการพระราชดำริเพื่อสิ่งแวดล้อมอย่างยั่งยืน สาขาวิชาสิ่งแวดล้อมศึกษา

กิจกรรม 29. โครงการเพิ่มทักษะการจัดการสิ่งแวดล้อม สู่ความยั่งยืน สาขาวิชาสิ่งแวดล้อมศึกษา

กิจกรรม 30. การเรียนรู้และศึกษาดูงานนอกสถานที่ (สาขาวิชานวัตกรรมการจัดการสิ่งแวดล้อม)

กิจกรรมที่ 31. การศึกษาดูงานนอกสถานที่ในภาคเอกชน (สาขาวิชานวัตกรรมการจัดการสิ่งแวดล้อม)

กิจกรรม 32. การเข้าใช้ห้องปฏิบัติการเฉพาะทางด้านสิ่งแวดล้อม (สาขาวิชานวัตกรรมการจัดการสิ่งแวดล้อม)

กิจกรรม 33. อบรมโปรแกรมวิเคราะห์ข้อมูลทางสถิติและการวิจัย (สาขาวิชาเทคโนโลยีการจัดการเกษตร)

กิจกรรม 34. โครงการพัฒนาชุดสื่อการเรียนรู้ (นักศึกษาจีน)

1.2.3 โครงการพัฒนากิจกรรมกระบวนการเรียนรู้จากการปฏิบัติผ่านการทำงานร่วมกับชุมชน

กิจกรรม 1.โครงการบริการวิชาการเพื่อพัฒนาการจัดการเรียนรู้ฐานสมรรถนะ (สาขาวิชาหลักสูตรและการสอน)

กิจกรรม 2. โครงการนำองค์ความรู้สู่บริการวิชาการเพื่อความยั่งยืนของธุรกิจชุมชน สาขาวิชาบริหารธุรกิจ

กิจกรรม 3. สร้างกิจกรรมการเรียนรู้ในด้านการจัดการสิ่งแวดล้อมร่วมกับเกษตรกร ในจังหวัดอุทัยธานี

กิจกรรม 4. สร้างกิจกรรมการเรียนรู้ในด้านการจัดการสิ่งแวดล้อมร่วมกับเกษตรกร ในจังหวัดอุทัยธานี

กิจกรรม 5. ถ่ายทอดนวัตกรรมการจัดการสิ่งแวดล้อมสู่ชุมชนท้องถิ่น จังหวัดอุทัยธานี (สาขาวิชานวัตกรรมการจัดการสิ่งแวดล้อม)

กิจกรรม 6. สร้างนวัตกรรมจากทรัพยากรในท้องถิ่นเพื่อแก้ปัญหาและพัฒนาคุณภาพชีวิต (หลักสูตรวิทยาศาสตร์และนวัตกรรมการพัฒนา)

กิจกรรม 7 การสร้างนวัตกรรมจากการต่อยอดภูมิปัญญาท้องถิ่นเพื่อส่งเสริมอาชีพของชุมชน (หลักสูตรวิทยาศาสตร์และนวัตกรรมการพัฒนา)

กิจกรรม 8. การถ่ายทอดนวัตกรรมที่มีประสิทธิภาพสู่การนำไปใช้ประโยชน์ของชุมชน (หลักสูตรวิทยาศาสตร์และนวัตกรรมการพัฒนา)

กลยุทธ์ที่ 1.3 ส่งเสริมสนับสนุนพัฒนาสมรรถนะทักษะด้านภาษาสากล

1.3.1 โครงการพัฒนาทักษะการเรียนรู้ภาษาสากล

กิจกรรม 1. การอบรมภาษาอังกฤษสำหรับนักศึกษาระดับบัณฑิตศึกษา

กิจกรรม 2. อบรมเชิงปฏิบัติการ การอ่าน Article Journal ต่างประเทศ เพื่อการทบทวนวรรณกรรม (สาขาวิชาการจัดการระบบสุขภาพ)

กิจกรรม 3. การส่งเสริมทักษะการอ่านและเขียนบทความวิจัยภาษาอังกฤษให้กับนักศึกษา (หลักสูตรวิทยาศาสตร์และนวัตกรรมเพื่อการพัฒนา)

2. แผนงาน งานวิจัยและนวัตกรรมเพื่อตอบสนองต่อการแก้ไขปัญหาของท้องถิ่น

ยุทธศาสตร์ที่ 2 การวิจัยและนวัตกรรมเพื่อตอบสนองต่อการแก้ไขปัญหาท้องถิ่น

กลยุทธ์ที่ 2.2 สร้างผลงานวิจัยที่เป็นองค์ความรู้ใหม่ นวัตกรรม ที่ตอบโจทย์ระดับชาติและท้องถิ่น เพื่อสนับสนุนการพัฒนาประชารัฐลดความเหลื่อมล้ำ สร้างความมั่นคง และยั่งยืนของท้องถิ่นประเทศไทย

2.2.1 โครงการส่งเสริมการผลิตงานวิจัยและงานสร้างสรรค์เพื่อเสริมสร้างความเข้มแข็งเพื่อการพัฒนาท้องถิ่น

กิจกรรม 1. โครงการส่งเสริมและจัดทำวารสาร (วารสารบัณฑิตศึกษา)

กิจกรรม 2. การอบรมเชิงปฏิบัติการอาจารย์ที่ปรึกษาวิทยานิพนธ์ และการค้นคว้าอิสระ ระดับบัณฑิตศึกษา

กิจกรรมที่ 3. โครงการอบรมเชิงปฏิบัติการการวิเคราะห์ข้อมูลการใช้โปรแกรม LISREL

กิจกรรม 4. โครงการอบรมเชิงปฏิบัติการจริยธรรมการวิจัยในมนุษย์

กิจกรรม 5. พัฒนานักศึกษาให้มีสมรรถนะในการผลิตและเผยแพร่ผลงานวิจัย (สาขาวิชาหลักสูตรและการสอน)

กิจกรรม 6. พัฒนานักศึกษาให้มีสมรรถนะในการผลิตและเผยแพร่ผลงานวิจัย (สาขาวิชานวัตกรรมการบริหารการศึกษา)

กิจกรรม 7. การเผยแพร่นวัตกรรมที่เป็นผลงานเชิงประจักษ์ในการประชุมวิชาการในระดับชาติหรือนานาชาติ (สาขาวิชาการจัดการระบบสุขภาพ)

กิจกรรม 8. โครงการสร้างองค์ความรู้เครือข่าย นักสิ่งแวดล้อม สาขาวิชาสิ่งแวดล้อมศึกษา

กิจกรรม 9. โครงการส่งเสริมทักษะทางวิชาการ สิ่งแวดล้อมศึกษาสู่การใช้ประโยชน์ สาขาวิชาสิ่งแวดล้อมศึกษา

กิจกรรม 10. การนำเสนอผลงานของนักศึกษาในเวทีประชุมวิชาการ (สาขาวิชานวัตกรรมการจัดการสิ่งแวดล้อม)

กิจกรรม 11. การเผยแพร่นวัตกรรมที่เป็นผลงานเชิงประจักษ์ในการประชุมวิชาการระดับชาติหรือนานาชาติ (หลักสูตรวิทยาศาสตร์และนวัตกรรมเพื่อการพัฒนา)

กิจกรรม 12. การนำเสนอผลงานของนักศึกษาในงานประชุมวิชาการ

กิจกรรม 13. การเผยแพร่ในการประชุมวิชาการในระดับชาติหรือนานาชาติ (สาขาวิชาการบริหารการศึกษา)

5. แผนงาน การพัฒนาระบบการบริหารจัดการ

ยุทธศาสตร์ที่ 5 การพัฒนาระบบการบริหารจัดการที่เป็นเลิศมีธรรมาภิบาล

กลยุทธ์ 5.1 บริหารจัดการทรัพยากรบุคคลให้มีสมรรถนะที่เป็นเลิศพร้อมต่อการเปลี่ยนแปลง และพัฒนาสมรรถนะให้อาจารย์ และบุคลากร ให้เกิดการเรียนรู้เชิงผลิตภาพ (Productive Learning)

5.1.1 โครงการพัฒนาระบบการจัดการทรัพยากรบุคคลสู่ความเป็นเลิศ

กิจกรรม 1. พัฒนาระบบการจัดการทรัพยากรบุคคลสู่ความเป็นเลิศ

กิจกรรม 2. โครงการค่าตอบแทนเจ้าหน้าที่หลักสูตรประกาศนียบัตรบัณฑิต สาขาวิชาชีพอครุ

กิจกรรม 3. สนับสนุนการเรียนการสอน (สาขาวิชาเทคโนโลยีการจัดการเกษตร)

กลยุทธ์ 5.2 เสริมสร้างธรรมาภิบาลเพื่อเป็นมหาวิทยาลัยที่รับผิดชอบต่อสังคม

5.2.3 โครงการพัฒนาองค์กรแห่งการเรียนรู้โดยสร้างชุมชนอุดมปัญญา

กิจกรรม 1. โครงการการจัดการความรู้ KM บัณฑิตวิทยาลัย

กลยุทธ์ 5.3 พัฒนามาตรฐานการศึกษาสู่ความเป็นเลิศ

5.3.1 โครงการจัดการมาตรฐานการศึกษาสู่ความเป็นเลิศ

กิจกรรม 1. การตรวจประเมินคุณภาพการศึกษาภายใน บัณฑิตวิทยาลัย (งบประมาณแผ่นดิน)

กิจกรรม 2. การตรวจประเมินคุณภาพการศึกษาภายใน บัณฑิตวิทยาลัย (งบประมาณรายได้)

กิจกรรม 3. โครงการตรวจประกันคุณภาพหลักสูตรประกาศนียบัตร สาขาวิชาชีพอครุปีการศึกษา 2563

กิจกรรม 4. โครงการทวนสอบคุณภาพหลักสูตรประกาศนียบัตร สาขาวิชาชีพอครุปีการศึกษา 2563

กลยุทธ์ 5.4 พัฒนาประสิทธิผลการบริหารสำนักงาน

5.4.1 โครงการพัฒนาประสิทธิผลการบริหารงบประมาณ

กิจกรรม 1. จัดหาวัสดุ ครุภัณฑ์สำนักงาน และวัสดุการศึกษา (บัณฑิตวิทยาลัย)

กิจกรรม 2. ค่าสาธารณูปโภค (บัณฑิตวิทยาลัย)

กิจกรรม 3. การจัดการความเสี่ยง บัณฑิตวิทยาลัย (บัณฑิตวิทยาลัย)

กิจกรรม 4. โครงการสำรวจความพึงพอใจของผู้ใช้บริการบัณฑิตวิทยาลัย (บัณฑิตวิทยาลัย)

กิจกรรม 5. โครงการอบรมเชิงปฏิบัติการ การทบทวนแผนปฏิบัติการ และการจัดทำแผนกลยุทธ์ทางการเงินของบัณฑิตวิทยาลัย ประจำปี

งบประมาณ 2565

กิจกรรม 6. โครงการบริหารจัดการวัสดุการเรียนการสอน สำหรับนักศึกษาหลักสูตรประกาศนียบัตรบัณฑิต สาขาวิชาชีพอครุ ปีการศึกษา 2563

- กิจกรรม 7. โครงการศึกษาดูงาน และประชุมเชิงปฏิบัติการจัดทำแผนปฏิบัติการสาขาวิชาหลักสูตรและการสอน
- กิจกรรม 8 .จัดท้าวัดดูการเรียนการสอน (สาขาวิชาหลักสูตรและการสอน)
- กิจกรรม 9. โครงการ ประชุมเชิงปฏิบัติการจัดทำแผนปฏิบัติการและศึกษาดูงาน (สาขาวิชานวัตกรรมการบริหารการศึกษา)
- กิจกรรม 10 .จัดท้าวัดดูสิ่งสนับสนุนการเรียนการสอน (สาขาวิชานวัตกรรมการบริหารการศึกษา)
- กิจกรรม 11. โครงการจัดซื้อวัสดุครุภัณฑ์และอุปกรณ์สำนักงาน (MPH) (สาขาวิชาการจัดการระบบสุขภาพ)
- กิจกรรม 12. โครงการบริหารจัดการหลักสูตรจัดซื้อวัสดุครุภัณฑ์ สาขาวิชาบริหารธุรกิจ
- กิจกรรม 13. โครงการบริหารจัดการหลักสูตรปรัชญาดุษฎีบัณฑิต สาขาวิชาสิ่งแวดล้อมศึกษา
- กิจกรรม 14. บริหารจัดการหลักสูตร (สาขาวิชานวัตกรรมการจัดการสิ่งแวดล้อม)
- กิจกรรม 15.. จัดท้าวัดดูการเรียนการสอน (สาขาวิชารัฐประศาสนศาสตร์)
- กิจกรรม 16. จัดท้าวัดดูการเรียนการสอน (สาขาวิชาเทคโนโลยีการจัดการเกษตร)
- กิจกรรม 17. จัดซื้อวัสดุการเรียนการสอน (หลักสูตรวิทยาศาสตร์และนวัตกรรมเพื่อการพัฒนา)
- กิจกรรม 18. บริหารจัดการวัสดุหลักสูตรการจัดการเทคโนโลยี
- กิจกรรม 19. โครงการจัดซื้อวัสดุครุภัณฑ์และอุปกรณ์สำนักงาน หลักสูตรการบริหารการศึกษา
- กิจกรรม 20. ทำบุญสืบสานประเพณีไทย
- กิจกรรม 21. ปรับปรุงห้องเรียนและเว็บไซต์เพื่อการจัดการเรียนการสอนออนไลน์ (นักศึกษาจีน)
- กิจกรรม 22. โครงการบริหารจัดการหลักสูตร โครงการพิเศษ หลักสูตรครุศาสตรมหาบัณฑิต สาขาวิชาหลักสูตรและการสอน และหลักสูตรปรัชญาดุษฎีบัณฑิต สาขาวิชาหลักสูตรและการสอน (นักศึกษาจีน)

5.4.2 โครงการสื่อสารองค์กรและการสื่อสารการตลาด (IMC)

- กิจกรรม 1. ประชาสัมพันธ์หลักสูตรระดับบัณฑิตศึกษา (บัณฑิตวิทยาลัย)
- กิจกรรม 2. การประชาสัมพันธ์หลักสูตรสาธารณสุขศาสตร มหาบัณฑิต สาขาวิชาการจัดการระบบสุขภาพ แบบเต็มเวลา (สาขาวิชาการจัดการระบบสุขภาพ)
- กิจกรรม 3. การประชาสัมพันธ์หลักสูตร (สาขาวิชานวัตกรรมการจัดการสิ่งแวดล้อม)
- กิจกรรม 4. โครงการประชาสัมพันธ์หลักสูตร (สาขาวิชารัฐประศาสนศาสตร์)
- กิจกรรม 5. โครงการสร้างเครือข่ายความร่วมมือระหว่างหลักสูตรและนักศึกษาชาวจีน (นักศึกษาจีน)

5.4.3 โครงการจัดประชุมเพื่อพัฒนาระบบบริหาร

- กิจกรรม 1. ค่าตอบแทนการประชุมคณะกรรมการประจำบัณฑิตศึกษา
- กิจกรรม 2. ค่ารับรองการประชุมคณะกรรมการบัณฑิตวิทยาลัย
- กิจกรรมที่ 3. ประชุมสภาคณบดีบัณฑิตแห่งประเทศไทย
- กิจกรรม 4. ค่าธรรมเนียมสมาชิกสภาคณบดีบัณฑิตแห่งประเทศไทย
- กิจกรรม 5. โครงการประชุมคณะกรรมการหลักสูตรเพื่อบริหารจัดการหลักสูตรประกาศนียบัตรบัณฑิต สาขาวิชาชีพครู ปีการศึกษา 2563
- กิจกรรม 6 บริหารหลักสูตรการจัดการระบบสุขภาพ (สาขาวิชาการจัดการระบบสุขภาพ)
- กิจกรรม 7. โครงการจัดประชุมเพื่อพัฒนาระบบบริหารจัดการ (นักศึกษาจีน)

3

ส่วนที่ 3

รายละเอียดโครงการ กิจกรรมและงบประมาณ

ส่วนที่ 3 รายละเอียดโครงการ กิจกรรมและงบประมาณ
แผนปฏิบัติการของ บัณฑิตวิทยาลัย
ประจำปีงบประมาณ พ.ศ. 2564

ลำดับ ที่	แผนงาน/โครงการ/ กิจกรรม	วัตถุประสงค์ของโครงการ	ตัวชี้วัดของกิจกรรม	แหล่งงบประมาณและ จำนวนงบประมาณ		งบประมาณ รวม	รายละเอียดงบประมาณ	ระยะเวลา ดำเนินการ	ผู้รับผิดชอบ (ระบุชื่อ)
				แผ่นดิน	รายได้				
1. แผนงาน การผลิตบัณฑิตโดยกระบวนการจัดการเรียนรู้เชิงผลิตภาพ (Productive Learning)									
1.1.1 งาน พัฒนาปรับปรุงหลักสูตร การจัดการเชิงผลิตภาพ (Productive Learning)									
	กิจกรรม 1. โครงการ พัฒนาปรับปรุงหลักสูตร ระดับบัณฑิตศึกษา	1. เพื่อให้หลักสูตรมีความทันสมัย ต่อสภาะการของประเทศและ ต่างประเทศ 2. เพื่อให้เป็นไปตามมาตรฐาน สภาอาจารย์ 3. เพื่อให้สอดคล้องกับ ความต้องการของผู้ใช้บัณฑิต 4. เพื่อให้การบริหารจัดการ หลักสูตรมีประสิทธิภาพ	1. ได้หลักสูตรที่พัฒนา/ ปรับปรุงหลักสูตร ระดับ บัณฑิตศึกษา จำนวน 4 หลักสูตร 2. หลักสูตรได้รับอนุมัติ จากสภามหาวิทยาลัยใน ปีงบประมาณ 2562 ผล ประเมินความพึงพอใจ ต่อหลักสูตรไม่น้อยกว่า ร้อยละ 80 ความพึงพอใจของ อาจารย์ไม่น้อยกว่าร้อยละ 80		110,000	110,000	ค่าตอบแทนผู้ทรงคุณวุฒิ =74,000 บาท 3คน *3,000 บาท*2ครั้ง* 4 หลักสูตร =72,000 บาท ค่าตรวจบทคัดย่อ 4 หลักสูตร*500 บ. =2,000 บ. ค่าใช้จ่าย 13,600 บาท อาหารกลางวัน 2 มื้อ*มื้อละ 120*40คน =9,600 บาท อาหารว่าง 4 มื้อ*มื้อละ 25*40คน=4,000 บาท ค่าวัสดุ =22,400 บาท ค่าเช่าเล่ม 4 หลักสูตร*20 เล่ม*2 ครั้ง*100 บาท= 16,000 บาท ปากกา 40 ด้าม*15 บาท=600 บาท กระดาษ A4 10รีม*103 บาท=1,030 บาท วัสดุอื่นๆ 4,770 บาท	ไตรมาส 3 มิ.ย. 64	คณบดี บัณฑิต วิทยาลัย
รวมงบประมาณ					110,000	10,000			

1.1.2 โครงการบริหารจัดการงบประมาณการดำเนินงานวิชาการ									
1	กิจกรรม 1. บริหารจัดการงบประมาณการดำเนินงานวิชาการ (บัณฑิตวิทยาลัย)	1. เพื่อบริหารจัดการงานวิชาการ เป็นไปอย่างมีประสิทธิภาพ	1. ร้อยละ 100 ของการเบิกใช้งบประมาณการดำเนินงานวิชาการ 2. การบริหารจัดการงบประมาณเกิดประสิทธิภาพ		4,640,870	4,640,870	ค่าตอบแทน 16 หลักสูตร ค่าตอบแทนการสอน = 3,490,470 ค่าสอบเค้าโครง = 150,000 ค่าสอบปากเปล่า = 155,000 ค่าที่ปรึกษา = 150,000 ค่า ABSTRACT = 80,000 ค่าเบี้ยประชุม = 150,000 ค่าตรวจรูปเล่ม = 80,000 ค่าบริหารหลักสูตร = 150,000 ค่าสัมภาษณ์นักศึกษา = 20,000 ค่าสอบประมวลความรู้ = 25,000 ค่าสอบวัดความรู้พื้นฐาน = 5,000 ค่าสอบวัดคุณสมบัติ = 35,000 ค่าตรวจจริยธรรมการวิจัยในมนุษย์ = 100,000	ไตรมาส 1-4 ร้อยละของการเบิกจ่าย ไตรมาส 1 = 32 % (1,485,078.4) ไตรมาส 2 = 22 % (1,020,991.4) ไตรมาส 3 = 23 % (1,067,400.1) ไตรมาส 4 = 23 % (1,067,400.1)	รองคณบดีฝ่ายบริหาร
2	กิจกรรม 2. โครงการค่าตอบแทนการสอนหลักสูตรประกาศนียบัตรบัณฑิต สาขาวิชาชีพครู	เพื่อใช้เป็นค่าตอบแทนการสอน	1. ร้อยละ 100 ของการเบิกใช้งบประมาณการบริหารจัดการงานวิชาการเพื่อจัดการเรียนรู้เชิงผลิตภาพ 2. การบริหารจัดการงบประมาณเกิดประสิทธิภาพ		1,944,000	1,944,000	ค่าตอบแทน (ภาคเรียนที่ 2/63 (รุ่น 7) 1 วิชา * 30,600 บาท * 6 ห้อง เป็นเงิน 216,000 บาท ภาคเรียนที่ 2/63 (รุ่น 8) 4 วิชา * 36,000 บาท * 6 ห้อง เป็นเงิน 864,000 บาท) (ภาคเรียนที่ 1/64 (รุ่น 8) 4 วิชา * 36,000 บาท * 6 ห้อง เป็นเงิน 864,000 บาท) รวมทั้งสิ้น 1,944,000 บาท	ไตรมาส 1-4 ร้อยละของการเบิกจ่าย ไตรมาส 1 = 32% (622,080 บาท) ไตรมาส 2 = 22 % (427,680 บาท) ไตรมาส 3 = 23 % (447,120 บาท) ไตรมาส 4	ผศ.ดร.อังคณากรรัมย์ยธิกุล

								= 23% (447,120 บาท)	
3	กิจกรรม 3. โครงการ นิเทศน์ศึกษาหลักสูตร ประกาศนียบัตรบัณฑิต สาขาวิชาชีพครู (Intern 1) รุ่น 8	เพื่อใช้เป็นค่าตอบแทน การนิเทศ	1. ร้อยละ 100 ของการ เบิกใช้งบประมาณการ บริหารจัดการงาน วิชาการเพื่อจัดการ เรียนรู้เชิงผลิตภาพ 2. การบริหารจัดการ งบประมาณเกิด ประสิทธิภาพ		180,000	180,000	ค่าตอบแทนอาจารย์ = 180,000 บาท (นิเทศน์ศึกษา 180 คน * 500 บาท * 2 ครั้ง เป็นเงิน 180,000 บาท)	ไตรมาส 3 มิถุนายน 64	ผศ.ดร.อังคณา กรัณยาธิกุล
4	กิจกรรม 4. โครงการ นิเทศน์ศึกษาหลักสูตร ประกาศนียบัตรบัณฑิต สาขาวิชาชีพครู (Intern 2) รุ่น 8	เพื่อใช้เป็นค่าตอบแทน การนิเทศ	1. ร้อยละ 100 ของการ เบิกใช้งบประมาณการ บริหารจัดการงาน วิชาการเพื่อจัดการ เรียนรู้เชิงผลิตภาพ 2. การบริหารจัดการ งบประมาณเกิด ประสิทธิภาพ		231,600	231,600	ค่าตอบแทนอาจารย์ 180,000 บาท (นิเทศน์ศึกษา 180 คน * 500 บาท * 2 ครั้ง เป็นเงิน 180,000 บาท) ค่าใช้สอย 51,600 บาท ค่าเดินทาง เป็นเงิน 287 บาท*10 ครั้ง*18 คน	ไตรมาส 4 ก.ย. 64	ผศ.ดร.อังคณา กรัณยาธิกุล
5	กิจกรรม 5. โครงการ นิเทศน์ศึกษาหลักสูตร ประกาศนียบัตรบัณฑิต สาขาวิชาชีพครู (Intern 3) รุ่น 7	เพื่อใช้เป็นค่าตอบแทนการนิเทศ	1. ร้อยละ 100 ของการ เบิกใช้งบประมาณการ บริหารจัดการงาน วิชาการเพื่อจัดการ เรียนรู้เชิงผลิตภาพ 2. การบริหารจัดการ งบประมาณเกิด ประสิทธิภาพ		231,600	231,600	ค่าตอบแทนอาจารย์ 180,000 บาท (นิเทศน์ศึกษา 180 คน * 500 บาท * 2 ครั้ง เป็นเงิน 180,000 บาท) ค่าใช้สอย 51,600 บาท ค่าเดินทาง เป็นเงิน 287 บาท*10 ครั้ง*18 คน	ไตรมาส 3 มิ.ย. 64	ผศ.ดร.อังคณา กรัณยาธิกุล

6	กิจกรรม 6.โครงการพิเศษ หลักสูตรครุศาสตรมหา บัณฑิต สาขาวิชาหลักสูตร และการสอน และ หลักสูตรปรัชญาดุษฎี บัณฑิต สาขาวิชาหลักสูตร และการสอน (นักศึกษา จีน)	1. เพื่อบริหารจัดการงานวิชาการ เป็นไปอย่างมีประสิทธิภาพ	1. ร้อยละ 100 ของการ เบิกใช้งบประมาณการ ดำเนินงานวิชาการ2. การบริหารจัดการ งบประมาณเกิด ประสิทธิภาพ		3,240,000	3,240,000	ค่าตอบแทน - ค่าตอบแทนการสอน ป.เอก 5 รายวิชา เทอม 1 = 600,000- ค่าตอบแทนการ สอน ป.เอก 5 รายวิชา เทอม 2 = 600,000- ค่าตอบแทนการสอน ป.โท 5 รายวิชา เทอม 1 = 450,000- ค่าตอบแทนการสอน ป.โท 5 รายวิชา เทอม 2 = 450,000- ค่าตอบแทนผู้ช่วย อาจารย์ เดือนละ 30,000 บาท*12 เดือน* 2 คน =720,000 บาท- ค่าตอบแทนวิทยากรเชิญมา บรรยายเป็นครั้งคราว 2,500 บาท*12ชั่วโมง*14 รายวิชา =420,000 บาท	ไตรมาส 1-4 ร้อยละของการ เบิกจ่าย ไตรมาส 1 =32 % (1,036,800) ไตรมาส 2 = 22 % (712,800) ไตรมาส 3 = 23 % (45,200) ไตรมาส 4 = 23 % (745,200)	รองคณบดี ฝ่ายบริหาร (วิทยาลัย นวัตกรรม การจัดการ)
รวมงบประมาณ					10,468,070	10,468,070			
1.2.2 โครงการพัฒนาทักษะของนักศึกษาที่จำเป็นต่อการดำเนินชีวิตในศตวรรษที่ 21									
1	กิจกรรม 1. โครงการ สนับสนุนการเผยแพร่ ผลงานของนักศึกษาระดับ บัณฑิตศึกษา	1. เพื่อสนับสนุนการตีพิมพ์ เผยแพร่ผลงานวิทยานิพนธ์ของ นักศึกษาระดับบัณฑิตศึกษา	- ร้อยละ 95 ของการ เบิกจ่ายงบประมาณ สนับสนุนการ เผยแพร่ผลงานของ นักศึกษา - จำนวนผลงานของ นักศึกษาที่เผยแพร่ จำนวน 15 ผลงาน		50,000	50,000	ค่าตอบแทนสนับสนุนการเผยแพร่ ผลงานของนักศึกษา ระดับ บัณฑิตศึกษา =50,000 บาท วารสารระดับนานาชาติ บทความละ 8,000 บาท* 2 คน=16,000บาท วารสาร TCI กลุ่ม 1 บทความละ 3,000 บาท * 3 คน=9,000 บาท วารสาร TCI กลุ่ม 2 บทความละ 2,500 บาท*10 บาท=25,000 บาท	ไตรมาส 1-4 ร้อยละของการ เบิกจ่าย ไตรมาส 1 =32 % (16,000 บาท) ไตรมาส 2 = 22 % (11,000 บาท) ไตรมาส 3 = 23 % (11,500 บาท)	รองคณบดีฝ่ายวิจัย และประกันฯ นางสาวธิดา โยธา กุล

								ไตรมาส 4 = 23 % (11,500 บาท)	
2	กิจกรรม 2. คู่มือบัณฑิตศึกษา	1. เพื่อรวบรวมระเบียบ ข้อบังคับ ประกาศ และแนวปฏิบัติต่างๆ ที่เกี่ยวข้องกับการจัดการศึกษาในระดับบัณฑิตศึกษา 2. เพื่อให้ให้นักศึกษาที่จะเข้าศึกษาได้เตรียมความพร้อม และสามารถประพฤติปฏิบัติตามกฎ ระเบียบ ข้อบังคับ และแนวปฏิบัติของมหาวิทยาลัยและหลักสูตรได้อย่างถูกต้องครบถ้วน 3. เพื่อเป็นคู่มือของอาจารย์ที่ปรึกษา และเจ้าหน้าที่ที่ปฏิบัติงานด้านบัณฑิตศึกษา ในการให้คำแนะนำแก่นักศึกษา	เชิงปริมาณ - จัดทำคู่มือบัณฑิตศึกษา จำนวน 200 เล่ม เชิงคุณภาพ - นักศึกษาได้ทราบและปฏิบัติเกี่ยวกับระเบียบ ข้อบังคับ และแนวปฏิบัติต่างๆ ที่เกี่ยวข้องกับการจัดการศึกษาในระดับบัณฑิตศึกษาได้อย่างถูกต้องครบถ้วน - อาจารย์ที่ปรึกษา และเจ้าหน้าที่ที่ปฏิบัติงานด้านบัณฑิตศึกษา ใช้เป็นคู่มือในการให้คำแนะนำแก่นักศึกษาได้อย่างถูกต้องครบถ้วน		40,000	40,000	ค่าวัสดุ 40,000 บาท (ค่าถ่ายเอกสาร 200 เล่ม*150 บาท*ค่าเข้าเล่ม 50 บาท=40,000 บาท)	ไตรมาส 3 มิ.ย. 64	คณบดี บัณฑิต วิทยาลัย น.ส.ธิดา โยธากุล
3	กิจกรรม 3. โครงการสอบคัดเลือกเข้าศึกษาต่อหลักสูตรประกาศนียบัตรบัณฑิต สาขาวิชาชีพครู ปีการศึกษา 2563	1. เพื่อจัดทำข้อสอบในการคัดเลือกนักศึกษาเข้าศึกษาต่อ 2. เพื่อดำเนินการสอบคัดเลือกนักศึกษาเข้าศึกษาต่อ	ร้อยละ 80 ของผู้ผ่านการคัดเลือกร้อยละ 80 พึงพอใจขั้นตอนและกระบวนการคัดเลือกเข้าศึกษาต่อ		6,200	6,200	ค่าตอบแทนกรรมการ 4,200 บาท(ผู้คุมสอบ 12 คน *350 บาท เป็นเงิน 4,200 บาท)ค่าวัสดุ 2,000 บาทค่าถ่ายเอกสาร กระดาษและอื่นๆ เป็นเงิน 2,000 บาท	ไตรมาส 1 ต.ค. 63	ผศ.ดร.อังคณา กรัณยาธิกุล

4	กิจกรรม 4. โครงการ ปฐมนิเทศและเตรียม ความพร้อมนักศึกษา หลักสูตรประกาศนียบัตร บัณฑิต สาขาวิชาชีพครู ปี การศึกษา 2563	เพื่อชี้แจงรายละเอียดขั้นตอนการ จัดการเรียนการสอนของหลักสูตร ประกาศนียบัตรบัณฑิตสาขา วิชาชีพครู	ร้อยละ 80 ของ ผู้เข้าร่วมโครงการ ร้อยละ 80 พึงพอใจ และเข้าใจในระเบียบ ข้อบังคับ		26,650	26,650	ค่าใช้จ่าย 24,650 บาท (ค่าอาหารว่าง 1 มื้อๆละ 35 บาท จำนวน 190 คน รวมเงิน 6,650 บาท) (ค่าจ้างเหมาทำคู่มือ นักศึกษา จำนวน 180 เล่ม * 100 บาท เป็นเงิน 18,000 บาท) ค่าวัสดุ 2,000 บาท ปากกา กระดาษและอื่นๆ เป็นเงิน 2,000 บาท	ไตรมาส 1 ต.ค. 63	ดร.เลอลักษณ์ โอทกานนท์
5	กิจกรรม 5. โครงการ ปฐมนิเทศนักศึกษาใหม่ (สาขาวิชารัฐ ศาสตรศาสตร์)	1. เพื่อให้นักศึกษาได้รับความรู้ ความเข้าใจระบบการเรียนการ สอนในหลักสูตร 2. เพื่อเสริมสร้างความสัมพันธ์อัน ดีระหว่างอาจารย์กับนักศึกษา 3. เพื่อเป็นการแลกเปลี่ยน ประสบการณ์ระหว่างอาจารย์และ นักศึกษาใหม่	1. มีนักศึกษาใหม่และ อาจารย์เข้าร่วมกิจกรรม ไม่น้อยกว่าร้อยละ 80 2. นักศึกษาที่เข้าร่วม โครงการมีความพึง พอใจไม่น้อยกว่าร้อยละ 80		10,000	10,000	ค่าใช้จ่าย 3,800 บาท - ค่าอาหารกลางวัน (120 บาท*20 คน*1 มื้อ) = 2,400 บาท - ค่าอาหารว่าง (35 บาท*20คน*2 มื้อ) = 1,400 บาท ค่าวัสดุ 6,200 บาท - สมุด ปากกา แฟ้ม ถ่ายเอกสาร 310 บาท*20 คน) = 6,200 บาท	ไตรมาส 3 พ.ค.64	อ.ดร.พรณภา เตียสุธิกุล

6	กิจกรรมที่ 6. โครงการเตรียมความพร้อมของนักศึกษา ก่อนเข้าเรียน (สาขาวิชา รัฐประศาสนศาสตร์)	1. เพื่อให้ นักศึกษามีความรู้ความเข้าใจแนวคิดทฤษฎีพื้นฐานของการศึกษาในหลักสูตร 2. เพื่อให้ นักศึกษาสามารถเขียนการอ้างอิงในหนังสือวิชาการได้ของการศึกษาในหลักสูตร	1. มีนักศึกษาใหม่และอาจารย์เข้าร่วมกิจกรรมไม่น้อยกว่าร้อยละ 80 2. นักศึกษาที่เข้าร่วมโครงการมีความพึงพอใจไม่น้อยกว่าร้อยละ 80		10,000	10,000	ค่าตอบแทน 1,800 บาท (ค่าวิทยากร 1 คน*600 บาท*3 ชม.)=1,800 บาท ค่าใช้สอย 3,800 บาท - ค่าอาหารกลางวัน (120 บาท*20 คน*1 มื้อ)= 2,400 บาท - ค่าอาหารว่าง (35 บาท*20คน*2 มื้อ) =1,400 บาท ค่าวัสดุ 4,400 บาท -ค่าสมุด ถ่ายเอกสาร ปากกา แฟ้ม 200 บาท*20 คน=4,400 บาท	ไตรมาส 3 เม.ย.64	อ.ดร.พจนภา เตียสุธิกุล
7	กิจกรรม 7. การจัดซื้อวัสดุทางวิทยาศาสตร์ (หลักสูตรวิทยาศาสตร์ และนวัตกรรมเพื่อการพัฒนา)	1.เพื่อจัดซื้อสารเคมี วัสดุ อุปกรณ์ทางวิทยาศาสตร์มาใช้ในการจัดการเรียนการสอนเชิงผลิตภาพ	1.มีสารเคมี วัสดุ อุปกรณ์ทางวิทยาศาสตร์เพียงพอกับการเรียนการสอนเชิงผลิตภาพให้มีประสิทธิภาพ		40,000	40,000	ค่าวัสดุ = 40,000 บาทสารเคมี วัสดุ อุปกรณ์วิทยาศาสตร์ เช่น เอทานอล กรดโคจิก เอนไซม์ ไทโรซีนส กรดอะซีติก 40,000 บาท	ไตรมาส 2 มี.ค. 64	รศ.ดร.ศศมล ผาสุข และผศ. ดร.ปณณช นิลแสง
8	กิจกรรม 8. บริหารจัดการหลักสูตร และจัดซื้อวัสดุทางสาขาวิชาการจัดการเทคโนโลยี	1. เพื่อจัดซื้อวัสดุ อุปกรณ์ สำหรับฝึกในรายวิชาเพื่อพัฒนาระบบการจัดการเรียนการสอนให้สอดคล้องกับปรัชญาของหลักสูตร 2. เพื่อจัดหาวิทยากรสำหรับบรรยายให้ความรู้กับนักศึกษา สาขาวิชาการจัดการเทคโนโลยี	1. ร้อยละ 90 ของการเบิกจ่ายงบประมาณ 2. ร้อยละ 90 ของนักศึกษาได้รับความรู้ความเข้าใจในการเข้าร่วมโครงการ/กิจกรรม		10,500	10,500	ค่าตอบแทน = 6,000 บาท (ค่าตอบแทนวิทยากร จำนวน 6 ชม.ๆ ละ 1,000 บาท) ค่าใช้สอย = 4,500 บาท (ค่าอาหารกลางวัน 15 คน จำนวน 2 มื้อ ๆ ละ 80 บาท) = 2,400 (ค่าอาหารว่าง 15 คน จำนวน 4 มื้อ ๆ ละ 35 บาท) = 2,100	ไตรมาส 1 ธ.ค. 63	อ.ดร.จิตตฤ พลวัน

					50,000	50,000	ค่าวัสดุ = 50,000 บาท (วัสดุไฟฟ้าและอิเล็กทรอนิกส์) เครื่องวัดระดับเสียง (sound level meter) (2,750 บาท *5 เครื่อง = 13,750 บาท) ตะกั่วบัดกรี (250 บาท *20 อัน = 5,000 บาท) เครื่องวัดกระแสไฟฟ้า (Digital Multimeter) (2,500 บาท *5 เครื่อง = 12,500 บาท) ฟิวส์ (FUSE) (20 บาท *20 ชิ้น = 400 บาท) บัลลาสต์ (Ballast) (100 บาท *20 ชิ้น = 400 บาท) สารกึ่งตัวนำ (Semiconductor) = 3,000 บาท วัสดุแม่เหล็ก (magnetic) = 3,000 บาท วัสดุฉนวนไฟฟ้า = (1,195 บาท*5 = 5,975 บาท) ตัวเก็บประจุ (condenser) (1,195 บาท*5=5,975 บาท)=5,975 บาท		
9	กิจกรรม 9. โครงการอบรมการใช้โปรแกรมตรวจละเอียดลิขสิทธิ์	1. เพื่อให้ความรู้เกี่ยวกับการใช้โปรแกรมตรวจละเอียดลิขสิทธิ์แก่นักศึกษาระดับบัณฑิตศึกษา	ขิงปริมาณ : จำนวนผู้เข้าร่วมโครงการคิดเป็นร้อยละ 95 เชิงคุณภาพ : ความพึงพอใจของผู้เข้าร่วมโครงการไม่น้อยกว่าร้อยละ 95		1,050	1,050	ค่าใช้สอย 1,050 บาท - ค่าอาหารว่าง 30 คน*35 บ.*1 มื้อ = 1,050 บาท	ไตรมาส 2 มี.ค.64	รองคณบดีฝ่ายวิจัยและประกันฯ

10	กิจกรรม 10. โครงการอบรมเชิงปฏิบัติการระเบียบขั้นตอนการสำเร็จการศึกษา และการตีพิมพ์ผลงาน วิทยานิพนธ์ การค้นคว้าอิสระ ระดับบัณฑิตศึกษา	1. เพื่อให้ความรู้เกี่ยวกับ ระเบียบขั้นตอนการสำเร็จการศึกษา 2. หลักเกณฑ์การตีพิมพ์เผยแพร่ผลงานวิทยานิพนธ์ การค้นคว้าอิสระ ระดับบัณฑิตศึกษา	เชิงปริมาณผู้เข้าร่วมโครงการคิดเป็นร้อยละ 95เชิงคุณภาพความพึงพอใจของผู้เข้าร่วมโครงการ ไม่น้อยกว่าร้อยละ 80ค่าเป้าหมาย ร้อยละ 95		20,712	20,712	ค่าใช้จ่าย 7,200 บาท- ค่าอาหารว่าง (80 คน * 2 มื้อ * 20 บาท = 3,200) - ค่าอาหารกลางวัน (80 คน * 1 มื้อ * 50 บาท = 4,000) ค่าวัสดุ 13,512 บาท- กระดาษ A4 ชนิด 80 แกรม (4 รีม * 103 บาท = 412 บาท) - ค่าหมึก (2 กล่อง * 2,950 บาท = 5,900) - ค่าแฟ้ม (80 อัน * 25 บาท = 2,000)- ค่าสมุด (80 เล่ม * 15 บาท = 1,200 บาท) - ค่าถ่ายเอกสาร (80 ชุด * 50 บาท = 4,000 บาท)	ไตรมาส 4 มิ.ย. 64	รองคณบดีฝ่ายวิจัยและประกันฯ น.ส.อัจฉรา ศรีอภัย
11	กิจกรรม 11. การปฐมนิเทศนักศึกษา ระดับบัณฑิตศึกษา	1. เพื่อแนะนำการจัดการศึกษา และหลักสูตรการเรียนการสอน ระดับบัณฑิตศึกษา 2. เพื่อแนะนำให้รู้จักผู้บริหารระดับมหาวิทยาลัย บัณฑิตวิทยาลัย อาจารย์ผู้สอน และบุคลากรที่เกี่ยวข้อง 3. เพื่อให้นักศึกษาได้ทราบกฎระเบียบ ข้อบังคับ และแนวปฏิบัติ เพื่อใช้ในการเรียนการสอน 4. เพื่อให้คำแนะนำเกี่ยวกับหน่วยงานที่เกี่ยวข้องในการติดต่อประสานงาน 5. เพื่อสร้างความสัมพันธ์อันดีระหว่างนักศึกษา กับอาจารย์	เชิงปริมาณ จำนวนผู้เข้าร่วมปฐมนิเทศ จำนวน 140 คน เชิงคุณภาพ ผู้เข้าร่วมปฐมนิเทศได้รับความรู้ความเข้าใจการจัดการหลักสูตรการเรียนการสอนระดับบัณฑิตศึกษา ค่าเป้าหมาย ร้อยละ 95		20,000	20,000	ค่าใช้จ่าย 6,700 บาท - ค่าอาหารว่างสำหรับอาจารย์/บุคลากร/นักศึกษา (50 คน * 35 บาท * 1 มื้อ * 2 ภาคการศึกษา) = 3,500 บาท - ค่าอาหารกลางวันสำหรับอาจารย์/บุคลากร (20 คน * 80 บาท * 1 มื้อ * 2 ภาคการศึกษา) = 3,200 บาท ค่าวัสดุ 13,300 บาท - ค่าถ่ายเอกสาร 100 บาท*60 ชุด = 6,000 บาท - ค่าปากกา 15 บาท*60 ด้าม = 900 บาท - ค่าสมุดบันทึก 35 บาท*60 ด้าม = 2,100 บาท - ค่าแฟ้ม 25 บาท*60 แฟ้ม = 1,500 บาท - วัสดุอื่น 2,800 บาท	ไตรมาส 1 ธ.ค. 63 50% (10,000) ไตรมาส 3 มิ.ย. 64 50% (10,000)	คณบดีบัณฑิตวิทยาลัย น.ส.สมลักษณ์ เทินสระเกษ

12	กิจกรรม 12. แสดงความยินดีกับคณาจารย์บัณฑิตและมหาบัณฑิต	<ol style="list-style-type: none"> 1. เพื่อร่วมแสดงความยินดีกับคณาจารย์บัณฑิต และมหาบัณฑิต ของมหาวิทยาลัยราชภัฏวไลยอลงกรณ์ ในพระบรมราชูปถัมภ์ 2. เพื่อให้นักศึกษาระดับบัณฑิตศึกษามีส่วนร่วมในกิจกรรมของมหาวิทยาลัย 	<p>เชิงปริมาณ จำนวนคณาจารย์บัณฑิต และมหาบัณฑิต เข้าร่วมพิธีซ้อม คิดเป็นร้อยละ 95</p> <p>เชิงคุณภาพ ผู้เข้าร่วมมีส่วนร่วมในกิจกรรมของมหาวิทยาลัย คิดเป็นร้อยละ 95</p>		15,000	15,000	<p>ค่าวัสดุ =15,000 บาท</p> <ul style="list-style-type: none"> - ดอกไม้สด/ดอกไม้ปลอม 5,000 บาท - ต้นไม้กระถาง 2,000 บาท - ไม้ระแนง 1,000 บาท - หญ้าเทียม 1,000 บาท - รั้วพลาสติก 1,000 บาท - โฟมพานพุ่ม/โฟมแผ่นแบบหนา 500 บาท - ตุ๊กตาแต่งงาน 3,000 บาท - สมอเหล็ก 200 บาท - ลวด 100 บาท - โอเอซิส 200 บาท - อื่น ๆ 1,000 บาท 	ไตรมาส 4 ส.ค. 64	รองคณบดีฝ่ายบริหาร
13	กิจกรรม 13. โครงการพัฒนาจิตสำหรับครูสำหรับนักศึกษาหลักสูตรประกาศนียบัตรบัณฑิตสาขาวิชาชีพครู ปีการศึกษา 2563	<ol style="list-style-type: none"> 1. เพื่อให้นักศึกษามีแนวทางในการพัฒนาจิตของตนเอง 2. เพื่อให้นักศึกษาอธิบายแนวทางการนำหลักธรรมที่ตนยึดเหนี่ยวมาเพื่อการพัฒนาตนเองได้ 3. เพื่อให้นักศึกษาอธิบายหลักธรรมทางศาสนาที่ตนนับถือซึ่งเกี่ยวข้องกับพัฒนาวิชาชีพครูได้ 4. เพื่อให้นักศึกษาอธิบายแนวทางการนำหลักธรรมที่ตนยึดเหนี่ยวมาเพื่อพัฒนาวิชาชีพครูได้ 	<p>ร้อยละ 80 ของนักศึกษาหลักสูตรประกาศนียบัตรบัณฑิตสาขาวิชาชีพครูที่เข้าร่วมโครงการ ผู้เข้าร่วมโครงการสามารถนำแนวทางนำหลักธรรมที่ตนยึดเหนี่ยวมาเพื่อการพัฒนาวิชาชีพครูได้ในระดับดี</p>		41,500	41,500	<p>ค่าตอบแทน =12,000 บาท(วิทยากรพระ จำนวน 2 รูป * 6 ชม. * 1,000 บาท =12,000 บาท)ค่าใช้สอย =28,500 บาท(ค่าอาหารกลางวัน 1 มื้อ* 80 บาท*190 คน =15,200 บาท)(ค่าอาหารว่าง 2 มื้อ*35 บาท* 190 คน = 13,300 บาท)ค่าวัสดุ =1,000 บาทกระดาษโปสเตอร์อ่อน แข็ง สีเทียน กระดาษและอื่นๆ เป็นเงิน1,000 บาท</p>	ไตรมาส 1พ.ย. 63	อ.ดร.ปิยะวรรณขุนทอง

14	กิจกรรม 14. โครงการอบรมเชิงปฏิบัติการ จิตตปัญญาศึกษา สำหรับนักศึกษาหลักสูตรประกาศนียบัตรบัณฑิตสาขาวิชาชีพครู ปีการศึกษา 2563	1. เพื่อให้ศึกษามีแนวทางในการพัฒนาจิตตปัญญาของตนเอง	- ร้อยละ 80 ของนักศึกษาหลักสูตรประกาศนียบัตรบัณฑิตสาขาวิชาชีพครูที่เข้าร่วมโครงการ - ผู้เข้าร่วมโครงการมีความรู้ความเข้าใจและสามารถนำแนวทางการพัฒนาจิตตปัญญาของตนเองได้ในระดับดีมาก		41,500	41,500	ค่าตอบแทนวิทยากร =12,000 บาท (จำนวน 2 คน * 6 ชม. * 1,000 บาท เป็นเงิน= 12,000 บาท) ค่าใช้จ่าย= 28,500 บาท (ค่าอาหารกลางวัน 1 มื้อๆละ 80 บาท จำนวน 190 คน รวมเงิน =15,200 บาท)(ค่าอาหารว่าง 2 มื้อ*35 บาท*จำนวน 190 คน รวมเงิน= 13,300 บาท) ค่าวัสดุ =1,000 บาท กระดาษโปสเตอร์อ่อน แข็ง สีเทียน กระดาษและอื่นๆ เป็นเงิน 1,000 บาท	ไตรมาส 1 พ.ย. 63	อ.ดร.ปิยะวรรณ ขุนทอง
15	กิจกรรม 15. โครงการอบรมเชิงปฏิบัติการ การพัฒนากระบวนการคิดขั้นสูง สำหรับนักศึกษาหลักสูตรประกาศนียบัตรบัณฑิต สาขาวิชาชีพครู ปีการศึกษา 2563	1. เพื่อให้ศึกษามีแนวทางในการพัฒนากระบวนการคิดขั้นสูงของตนเอง 2. เพื่อให้ศึกษาอธิบายกระบวนการคิดขั้นสูงที่สามารถนำมาพัฒนาตนเองได้ 3. เพื่อให้ศึกษาสามารถนำกระบวนการคิดขั้นสูงไปเป็นแนวทางในการพัฒนาวิชาชีพครูและพัฒนาผู้เรียนได้	- ร้อยละ 80 ของนักศึกษาหลักสูตรประกาศนียบัตรบัณฑิตสาขาวิชาชีพครูที่เข้าร่วมโครงการ - ผู้เข้าร่วมโครงการสามารถนำกระบวนการคิดขั้นสูงไปเป็นแนวทางในการพัฒนาวิชาชีพครูและพัฒนาผู้เรียนได้		41,500	41,500	ค่าตอบแทนวิทยากร =12,000 บาท (จำนวน 2 คน * 6 ชม. * 1,000 บาท =12,000 บาท) ค่าใช้จ่าย =28,500 บาท (ค่าอาหารกลางวัน 1 มื้อ* 80 บาท*190 คน= 15,200 บาท) (ค่าอาหารว่าง 2 มื้อ*35 บาท* 190 คน = 13,300 บาท) ค่าวัสดุ 1,000 บาท กระดาษโปสเตอร์อ่อน แข็ง สีเทียน กระดาษและอื่นๆ =1,000 บาท	ไตรมาส 3 มิ.ย. 64	ผศ.ดร.คณูชา สลึงค์

16	กิจกรรม 16. โครงการอบรมเชิงปฏิบัติการ การเรียนรู้ในศตวรรษที่ 21: เทคโนโลยีที่ใช้ในการจัดการเรียนการสอน สำหรับนักศึกษาหลักสูตร สาขาวิชาชีพครู ปี การศึกษา 2563	1. เพื่อให้ นักศึกษามีความรู้ ความสามารถทางด้านการใช้ เทคโนโลยีสารสนเทศ และสามารถ นำความรู้ที่ได้มาบูรณาการในการ จัดการเรียนการสอน ให้เกิด รูปแบบและวิธีการจัดการเรียนรู้ที่ หลากหลาย 2. เพื่อให้ นักศึกษานำเทคโนโลยี สารสนเทศมาใช้ในการระบวง การเรียนการสอนอย่างเหมาะสม	- ร้อยละ 80 ของ นักศึกษาหลักสูตร ประกาศนียบัตรบัณฑิต สาขาวิชาชีพครูที่เข้าร่วมโครงการ - ผู้เข้าร่วมโครงการนำ เทคโนโลยีสารสนเทศมา ใช้ในกระบวนการเรียน การสอนได้ในระดับดี		41,500	41,500	ค่าตอบแทนวิทยากร= 12,000 บาท (จำนวน 2 คน * 6 ชม. * 1,000 บาท = 12,000 บาท) ค่าใช้จ่าย = 28,500 บาท (ค่าอาหารกลางวัน 1 มื้อ* 80 บาท*190 คน = 15,200 บาท)(ค่าอาหารว่าง 2 มื้อ*35 บาท* จำนวน 190 คน = 13,300 บาท) ค่าวัสดุ = 1,000 บาท กระดาษโปสเตอร์อ่อน แข็ง สีเทียน กระดาษและ อื่นๆ = 1,000 บาท	ไตรมาส 3 มิ.ย. 64	ผศ.ดร.ตฤษา สลิวงค์
17	กิจกรรม 17. โครงการอบรมเชิงปฏิบัติการและศึกษาดูงานด้านปรัชญาเศรษฐกิจพอเพียงกับการศึกษาและจิตอาสา เพื่อพัฒนาผู้นำ สำหรับ นักศึกษาหลักสูตร ประกาศนียบัตรบัณฑิต สาขาวิชาชีพครูปี การศึกษา 2563	1. เพื่อให้ นักศึกษามีความรู้ และสามารถสรุปประเด็นหรือสาระสำคัญของเศรษฐกิจพอเพียงกับการศึกษา2. เพื่อให้ นักศึกษานำแนวทางเศรษฐกิจพอเพียงกับการศึกษาไปประยุกต์ใช้ได้3. เพื่อให้ นักศึกษาเห็นคุณค่าและทำงานอาสาสมัครเพื่อพัฒนาตนเองและสังคมให้มากขึ้นได้4. เพื่อให้ นักศึกษามีแนวทางในการพัฒนาภาวะผู้นำในตนเองมากขึ้น	- ร้อยละ 80 ของ นักศึกษาหลักสูตร ประกาศนียบัตรบัณฑิต สาขาวิชาชีพครูที่เข้าร่วมโครงการ - ผู้เข้าร่วมโครงการมีแนวทางในการพัฒนา ภาวะผู้นำในตนเองมากขึ้น		349,600	349,600	ค่าตอบแทนวิทยากร = 36,000 บาท(จำนวน 3 คน*6 ชม.*2วัน*1,000 บาท = 36,000 บาท) ค่าใช้สอย = 307,600 บาท(ค่าที่พัก อ. คนละ 800 *1 คืน* 12 คน = 9,600 บาท) (ค่าที่พัก นศ. คน ละ 800 * 1 คืน *180 คน = 144,000 บาท) (ค่าอาหาร 4 มื้อๆละ 120 บาท* 192 คน = 92,160 บาท) (ค่าอาหารว่าง 4 มื้อๆละ 35 บาท * 192 คน= 26,880 บาท) (ค่าเช่ารถบัส 2 คัน 34,000 บาท = 17,000 บาท) เบี้ยเลี้ยงคนขับ (240 บาท*2 คน *2 วัน = 960 บาท)ค่าวัสดุ 6,000 บาทกระดาษโปสเตอร์อ่อน แข็ง สีเทียน กระดาษและอื่นๆ = 1,000 บาทค่าน้ำมัน เชื้อเพลิงรถตู้ = 5,000 บาท	ไตรมาส 4 มิ.ย. 64)	ผศ.ดร.อังคณา กรัณยาธิกุล

18	กิจกรรม 18. โครงการ ปัจฉิมนิเทศสำหรับ นักศึกษาหลักสูตร ประกาศนียบัตรบัณฑิต สาขาวิชาชีพครู ปีการศึกษา 2563	1. เพื่อเตรียมความพร้อมให้กับ นักศึกษาในการก้าวสู่ครูมืออาชีพ 2. เพื่อกระตุ้นให้นักศึกษามี จิตสำนึกที่ดีต่อการประกอบอาชีพ ครูอย่างมีจรรยาบรรณและพร้อมที่ จะรับใช้สังคมต่อไป 3. เพื่อให้นักศึกษาได้แลกเปลี่ยน เรียนรู้ประสบการณ์จากการศึกษา สังเกต การปฏิบัติการสอน และ ร่วมกันเสนอแนะแนวทางการ แก้ไขปัญหาที่เกิดขึ้นได้อย่างมี ประสิทธิภาพ	- ร้อยละ 80 ของ นักศึกษาหลักสูตร ประกาศนียบัตรบัณฑิต สาขาวิชาชีพครูที่เข้า ร่วมโครงการ - ผู้เข้าร่วมโครงการได้ แลกเปลี่ยนเรียนรู้ ประสบการณ์จาก การศึกษา สังเกต การ ปฏิบัติการสอน และ ร่วมกันเสนอแนะแนว ทางการแก้ไขปัญหาที่ เกิดขึ้นได้อย่างมี ประสิทธิภาพ	70,500	70,500	ค่าตอบแทนวิทยากร= 6,000 บาท (จำนวน 1 คน * 6 ชม. * 1,000 บาท =6,000 บาท) ค่าใช้จ่าย =28,500 บาท (ค่าอาหารกลางวัน 1 มื้อ* 80 * 190 คน = 15,200 บาท) (ค่าอาหารว่าง 2 มื้อ* 35 บาท* 190 คน =13,300 บาท) ค่าวัสดุ =36,000 บาท (ค่าของที่ระลึก ชิ้นละ 200 บาท*180 คน = 36,000 บาท)	ไตรมาส 3 พ.ค.64	ผศ.ดร.อังคณา กรัณยาธิกุล
19	กิจกรรม 19. โครงการ จัดทำคู่มือฝึก ประสบการณ์วิชาชีพ	1. เพื่อจัดทำคู่มือฝึกประสบการณ์ วิชาชีพครู	จำนวนคู่มือฝึก ประสบการณ์วิชาชีพครู (540 เล่ม) นักศึกษาได้ใช้ความรู้ ความเข้าใจในการฝึก ประสบการณ์วิชาชีพครู ในระดับดีมาก	54,000	54,000	ค่าใช้จ่าย =54,000 บาท (ค่าจ้างเหมาทำคู่มือ Particum 180 เล่ม * 100 บาท = 18,000 บาท) (ค่าจ้างเหมาทำคู่มือ Intern 1 180 เล่ม * 100 บาท= 18000 บาท) (ค่าจ้างเหมาทำคู่มือ Intern 2 180 เล่ม * 100 บาท = 18,000 บาท)	ไตรมาส 1 ธ.ค.63	ดร.เลอลักษณ์ โอทกานนท์

20	กิจกรรม 20. ยกระดับและส่งเสริมการเรียนรู้ตามกรอบมาตรฐานคุณวุฒิระดับอุดมศึกษา (สาขาวิชาหลักสูตรและการสอน)	<p>1. เพื่อให้ให้นักศึกษา ศึกษา วิเคราะห์หลักสูตรต่างๆ ที่อยู่ในสถานศึกษา</p> <p>2. เพื่อให้ นักศึกษามีความรู้ ความเข้าใจเกี่ยวกับกลยุทธ์ในทางพัฒนาหลักสูตรทั้งระยะสั้น และระยะยาวที่ตอบสนองความต้องการของท้องถิ่น</p> <p>3. เพื่อให้ นักศึกษามีความรู้ ความเข้าใจ เกี่ยวกับกระบวนการนำหลักสูตรไปใช้ของสถานศึกษา</p>	<p><u>1. เชิงปริมาณ</u> ผู้เข้าร่วมโครงการคิดเป็นร้อยละ 90 ของเป้าหมายตั้งไว้</p> <p><u>2. เชิงคุณภาพ</u> - ผู้เข้าร่วมโครงการมีความรู้ ความเข้าใจในการพัฒนาหลักสูตรระดับสถานศึกษา</p> <p>- ผู้ร่วมโครงการมีความรู้ ความเข้าใจในการนำหลักสูตรไปใช้ อย่างมีประสิทธิภาพ</p>	13,100	13,100	<p>ค่าตอบแทน = 6,000 บาท</p> <p>- ค่าตอบแทนวิทยากร 1 คน * 1,000 บาท*6 ชม. =6,000 บาท</p> <p>ค่าใช้จ่าย = 3,800 บาท</p> <p>- ค่าอาหาร1 มื้อ * 120 บาท * 20 คน *120 บาท =2,400 บาท</p> <p>- ค่าอาหารว่าง 2 มื้อ* 35 บาท * 20 คน =1,400 บาท</p> <p>ค่าวัสดุ= 3,300 บาท</p> <p>- ปากกา ด้ามละ 15 บาท * 20 ด้าม = 300 บาท</p> <p>- แฟ้มใส่เอกสารแฟ้มละ 20 บาท * 20 แฟ้ม = 400 บาท</p> <p>- สมุดบันทึกเล่มละ 30 บาท * 20 เล่ม = 600 บาท</p> <p>- ค่าน้ำมันเชื้อเพลิง= 2,000 บาท</p>	ไตรมาศ 2 มี.ค. 64	ผศ.ดร. สุวรรณา จุ้ยทอง
----	--	--	---	--------	--------	---	-------------------	------------------------

21	กิจกรรม 21. ส่งเสริมคุณลักษณะด้านเอกลักษณ์และอัตลักษณ์ของบัณฑิต และสัมมนาทางการศึกษา/ภูมิพลังปัญญาของแผ่นดิน (สาขาวิชาหลักสูตรและการสอน)	1. เพื่อให้มีความรู้ ความเข้าใจ ในสถานการณ์ปัจจุบันและแนวโน้มทางการศึกษาและกระบวนทัศน์เรื่องภูมิปัญญาของแผ่นดิน 2. เพื่อให้สามารถประยุกต์แนวคิด ทฤษฎีอันเนื่องมาจากพระราชดำริ และปรัชญาเศรษฐกิจพอเพียงในการจัดการศึกษา และเสริมสร้างพลังการเรียนรู้ให้กับบุคคลที่เกี่ยวข้อง 3. เพื่อให้สามารถวิเคราะห์และสังเคราะห์ผลงานที่เกี่ยวข้องกับการพัฒนาทรัพยากรทางการศึกษาให้สอดคล้องกับสังคมท้องถิ่น โดยการเสริมสร้างภูมิพลังปัญญาของแผ่นดิน	1.เชิงปริมาณ 1) อาจารย์ และนักศึกษา เข้าร่วมสัมมนา/ศึกษาดูงานโครงการตามแนวพระราชดำริปรัชญาเศรษฐกิจพอเพียง 2 ครั้ง 2.เชิงคุณภาพ 1) อาจารย์ และนักศึกษา ระดับปริญญาเอกมีความรู้ความเข้าใจ เกี่ยวกับการนำปรัชญาเศรษฐกิจพอเพียงมาใช้ในการเรียนการสอน และการดำเนินชีวิตได้ (ร้อยละ 75)		15,000	15,000	ค่าตอบแทน = 6,000 บาท ค่าตอบแทนวิทยากร 1 คน ชม.ละ 1,000 บาท*6 ชม.=6,000 บาท ค่าใช้สอย= 3,800 บาท- ค่าอาหาร 1 มื้อ* 120 บาท * 20 คน *120 บาท =2,400 บาท - ค่าอาหารว่าง2 มื้อ*35 บาท * 20 คน =1,400 บาทค่าวัสดุ = 5,200 บาท- ปากกา ด้ามละ 15 บาท * 20 ด้าม = 300 บาท - แฟ้มใส่เอกสาร แฟ้มละ 20 บาท * 20 แฟ้ม = 400 บาท- สมุดบันทึกเล่มละ 30 บาท * 20 เล่ม = 600 บาท- ค่าน้ำมันเชื้อเพลิง (ไป-กลับ) =3,900 บาท	ไตรมาส 3 มี.ย. 64	ผศ.ดร. สุวรรณ จ้อยทอง และ รศ.ดร.สมบัติ คชสิทธิ์
----	--	--	---	--	--------	--------	---	-------------------	---

22	กิจกรรม 22. ส่งเสริมคุณลักษณะด้านเอกลักษณ์และอัตลักษณ์ของบัณฑิตและสัมมนาทางการศึกษา (สาขาวิชาหลักสูตรและการสอน)	<p>1) เพื่อนำนักศึกษาเข้าร่วมกิจกรรมจิตอาสาสำหรับนักศึกษา ระดับบัณฑิตศึกษา</p> <p>2) เพื่อให้นักศึกษาได้ศึกษาวิเคราะห์ ผลกระทบของการพัฒนาหลักสูตรและการจัดการเรียนการสอนในระบบ นอก ระบบ และอัยาศัย</p> <p>3) เพื่อให้นักศึกษาได้ศึกษาวิเคราะห์หลักสูตรในระบบ หลักสูตรนอกระบบ และหลักสูตรตามอัยาศัยที่มีความแตกต่างกัน และวิธีการนำไปใช้มีความแตกต่างอย่างไร</p> <p>4) เพื่อให้นักศึกษาได้ฝึกการเป็นจิตอาสา รู้จักช่วยเหลือสังคมและบุคคลทั่วไป</p>	<p>1. เชิงปริมาณ</p> <p>1) อาจารย์และนักศึกษาเข้าร่วมสัมมนา/ ศึกษาดูงานหลักสูตรการศึกษานอกระบบ และการศึกษาตามอัยาศัย ไม่น้อยกว่าร้อยละ 90</p> <p>2. เชิงคุณภาพ</p> <p>1) อาจารย์ และนักศึกษามีความรู้ความเข้าใจเกี่ยวกับการนำหลักสูตรการศึกษานอกระบบ การศึกษานอกระบบ และการศึกษาตามอัยาศัยมาใช้ในการเรียนการสอนการดำเนินชีวิตได้</p>		15,000	15,000	<p>ค่าตอบแทน = 6,000 บาท</p> <p>ค่าตอบแทนวิทยากร 1 คน *1,000 บาท*6 ชม.= 6,000 บาท</p> <p>หมวดค่าใช้สอย = 5,700 บาท</p> <p>- ค่าอาหาร 1 มื้อ* 120 บาท * 30 คน *120 บาท =3,600 บาท</p> <p>- ค่าอาหารว่าง 2 มื้อ*35 บาท * 30 คน =2,100 บาท</p> <p>หมวดค่าวัสดุ =3,300 บาท</p> <p>- ปากกา ด้ามละ 15 บาท * 30 ด้าม = 450 บาท</p> <p>- แฟ้มใส่เอกสารแฟ้มละ 20 บาท * 30 แฟ้ม = 600 บาท</p> <p>- สมุดบันทึกเล่มละ 30 บาท * 30 เล่ม = 900 บาท</p> <p>- ค่าน้ำมันเชื้อเพลิง (ไป-กลับ) 1,350 บาท</p>	ไตรมาส 3 พ.ศ. 64	อ.ดร.พิทักษ์ นิลนพคุณ ผศ.ดร.เรขา อรุณวงศ์
----	---	---	--	--	--------	--------	---	------------------	---

23	กิจกรรม 23. ส่งเสริมคุณลักษณะด้านเอกลักษณ์และอัตลักษณ์ของบัณฑิต และสัมมนาทางการศึกษา/ภูมิพลังปัญญาของแผ่นดิน (สาขาวิชานวัตกรรมการบริหารการศึกษา)	1. เพื่อให้มีความรู้ ความเข้าใจ ในสถานการณ์ปัจจุบันและแนวโน้มทางการศึกษาและกระบวนทัศน์เรื่องภูมิปัญญาของแผ่นดิน 2. เพื่อให้สามารถประยุกต์แนวคิด ทฤษฎีอันเนื่องมาจากพระราชดำริ และปรัชญาเศรษฐกิจพอเพียงในการจัดการศึกษา และเสริมสร้างพลังการเรียนรู้ให้กับบุคคลที่เกี่ยวข้อง 3. เพื่อให้สามารถวิเคราะห์และสังเคราะห์ผลงานที่เกี่ยวข้องกับการพัฒนาทรัพยากรทางการศึกษาให้สอดคล้องกับสังคมท้องถิ่น โดยการเสริมสร้างภูมิพลังปัญญาของแผ่นดิน	1.เชิงปริมาณ 1) อาจารย์ และ นักศึกษาเข้าร่วมสัมมนา/ศึกษาดูงาน โครงการตามแนวพระราชดำริปรัชญาเศรษฐกิจพอเพียง 2 ครั้ง 2.เชิงคุณภาพ 1) อาจารย์ และ นักศึกษาระดับปริญญาเอกมีความรู้ความเข้าใจ เกี่ยวกับการนำปรัชญาเศรษฐกิจพอเพียงมาใช้ในการเรียนการสอน และการดำเนินชีวิตได้ (ร้อยละ 75)		25,000	25,000	ค่าตอบแทน = 12,000 บาท - ค่าตอบแทนวิทยากร 1 คน *1,000 บาท*6 ชม. * 2 วัน=12,000 บาท หมวดค่าใช้สอย = 7,600 บาท - ค่าอาหารกลางวัน 1 มื้อ* 120 บาท * 20 คน * 2 วัน =4,800 บาท - ค่าอาหารว่าง 2 มื้อ 35 บาท * 20 คน* 2 วัน =2,800 บาท หมวดค่าวัสดุ = 5,400 บาท - ปากกา ด้ามละ 15 บาท * 20 ด้าม = 300 บาท - แฟ้มใส่เอกสารแฟ้มละ 20 บาท * 20 แฟ้ม = 400 บาท - สมุดบันทึกเล่มละ 30 บาท * 20 เล่ม = 600 บาท - ค่าน้ำมันเชื้อเพลิง (ไป-กลับ) 4,100 บาท	ไตรมาส 3 เม.ย 64	ผศ.ดร.ฐิติพร พิชญกุล
24	กิจกรรม 24. โครงการส่งเสริมความรู้ให้นักศึกษา (สาขาวิชาการจัดการระบบสุขภาพ)	1. เพื่อจัดหาวิทยากรสำหรับบรรยายให้ความรู้ตรงตามความต้องการของนักศึกษา2. เพื่อเพิ่มความรูที่เป็น hot issue ให้นักศึกษาได้เรียนรู้ทันต่อเหตุการณ์	เชิงปริมาณ1. จำนวนผู้เข้าร่วมโครงการไม่น้อยกว่า ร้อยละ 95เชิงคุณภาพ1. ระดับความพึงพอใจของนักศึกษาที่มีต่อความรู้ที่ได้รับอยู่ในระดับดีมาก		6,525	6,525	ค่าตอบแทน =3,000 บาท(วิทยากรภายนอก 1 คน x 3 ชั่วโมงๆ ละ 1,000 บาท=3,000)ค่าใช้สอย = 525 บาท(อาหารว่าง 35 บาท x 15 คน x 1 มื้อ = 525 บาท)ค่าวัสดุ = 3,000 บาท ค่ากระดาษ, ค่าถ่ายเอกสาร, ค่าแฟ้มใส่เอกสาร = 3,000 บาท	ไตรมาส 3 เม.ย. 64	ผศ.ดร.ทัศนพร ชูศักดิ์

25	กิจกรรม 25. โครงการอบรมเชิงปฏิบัติการเพื่อพัฒนาหัวข้อวิจัยทางธุรกิจ (MBA,DBA) สาขาวิชาบริหารธุรกิจ	<p>1) เพื่อให้นักศึกษาสามารถกำหนดประเด็นปัญหาสำคัญที่มีคุณค่าต่อการดำเนินการวิจัย</p> <p>2) เพื่อให้นักศึกษาสามารถออกแบบวิธีวิจัยที่ถูกต้อง</p> <p>3) เพื่อให้นักศึกษาสามารถนำเสนอเค้าโครงการวิจัยได้</p>	<p>เชิงปริมาณ</p> <p>นักศึกษาระดับปริญญาโท และปริญญาเอก สาขาบริหารธุรกิจ และอาจารย์ที่ปรึกษาและที่ปรึกษาร่วมวิทยานิพนธ์ และการค้นคว้าอิสระ จำนวน 30 คน เข้าร่วมโครงการไม่น้อยกว่าร้อยละ 80</p> <p>เชิงคุณภาพ</p> <p>นักศึกษาได้รับความรู้ไม่น้อยกว่าร้อยละ 80 ประเมินจากแบบประเมินและแบบสัมภาษณ์รายงานความก้าวหน้าในการทำวิทยานิพนธ์และการค้นคว้าอิสระของนักศึกษา</p>		37,500	37,500	<p>ค่าตอบแทน =24,000 บาท</p> <p>วิทยากร 1000 บาท* 6 ชั่วโมง * 2คน * 2 วัน</p> <p>ค่าใช้สอย = 9,000 บาท</p> <p>ค่าอาหารว่าง 35 บาท *30 คน * 4 มื้อ =4,200</p> <p>ค่าอาหารกลางวัน 80 บาท * 30 คน *2 มื้อ= 4,800</p> <p>ค่าวัสดุ = 4,500 บาท</p> <p>สมุด/ดินสอ/แฟ้ม/เอกสาร ชุดละ 150*30ชุด</p>	ไตรมาส 2 มี.ค.64	<p>ผศ.ดร. ชاکริต ศรีทอง</p> <p>อ.ดร.ปรีชา คำมาดี</p>
----	--	---	---	--	--------	--------	---	------------------	--

26	กิจกรรม 26. โครงการบูรณาการสืบสานประเพณีและงานวิชาการสาขาวิชาชีพบริหารธุรกิจ	1. เพื่อนำองค์ความรู้ด้านบริหารธุรกิจบูรณาการกับการสืบสานประเพณีและวัฒนธรรม 2. เพื่อถ่ายทอดความรู้สู่ชุมชน	เชิงปริมาณ ร้อยละระดับความรู้ของผู้เข้าร่วมอบรมหลังผ่านการอบรมไม่น้อยกว่าร้อยละ 80 เชิงคุณภาพ ผู้ประกอบการธุรกิจชุมชนได้รับองค์ความรู้ด้านบริหารจัดการทางธุรกิจที่บูรณาการกับการสืบสานประเพณีและวัฒนธรรม		10,000	10,000	ค่าใช้สอย = 3,300 บาท ค่าอาหารว่าง 35 บาท*22 คน*2 มื้อ = 1,500 บาท ค่าอาหารกลางวัน 120 บาท*15 คน * 1 มื้อ= 1,800 บาท ค่าวัสดุ = 6,700 บาท อุปกรณ์ประกอบการสอนทางธุรกิจชุมชน 5,000 บาท ค่าน้ำมันเชื้อเพลิง 1,700 บาท	ไตรมาส 2 ก.พ. 64	ผศ.ดร.ชาคริต ศรีทอง
27	กิจกรรม 27. โครงการศึกษาดูงานด้านธุรกิจในภาครัฐและเอกชนสาขาวิชาชีพบริหารธุรกิจ	1) เพื่อศึกษาดูงานในการบริหารทางธุรกิจในประเทศ 2) เพื่อศึกษาถึงการรับมือกับสภาวะเศรษฐกิจปัจจุบัน 3) เพื่อแลกเปลี่ยนเรียนรู้บรรยายการเรียนการสอนในด้านธุรกิจ 4) เพื่อนำความรู้และประสบการณ์ที่ได้รับจากการศึกษาดูงานมาประยุกต์ใช้ให้เกิดประโยชน์ในด้านการศึกษาและการทำงาน	เชิงปริมาณ 1) จำนวนอาจารย์และนักศึกษาที่เข้าร่วมโครงการไม่น้อยกว่าร้อยละ 80 ของจำนวน...20...คน เชิงคุณภาพ 1) ผลการประเมินนักศึกษาจากความรู้ที่ได้รับจากการเข้าร่วมไม่น้อยกว่าร้อยละ 80 2) นักศึกษาได้นำความรู้และประสบการณ์ที่ได้รับจากการศึกษาดูงานมาประยุกต์ใช้ให้เกิดประโยชน์ในด้าน		27,800	27,800	ค่าตอบแทน = 12,000 บาทวิทยากร 1,000 บาท* 6 ชั่วโมง * 1คน * 2 วัน = 12,000 บาท ค่าใช้สอย = 8,560 บาท ค่าอาหาร 120 บาท *20 คน * 2 มื้อ = 4,800 บาท ค่าอาหารว่าง 35 บาท * 20 คน *4 มื้อ= 2,800 บาท ค่าเบี้ยเลี้ยง 2 คน* 2 วัน*240= 960 บาท ค่าวัสดุ = 7,240 บาท สมุด/ดินสอ/แฟ้ม/เอกสาร ชุดละ 150*20ชุด = 4,240 บาท ค่าน้ำมันเชื้อเพลิง 3,000 บาท	ไตรมาส 2 ม.ค..64	อ.ดร.ปรีชา คำมาตี

			การศึกษาและการ ทำงานวิทยานิพนธ์และ งานค้นคว้าอิสระของ นักศึกษา 3) นักศึกษา หรืออาจารย์ สามารถ เข้าร่วมนำเสนอผลงาน ในระดับชาติ หรือ นานาชาติไม่น้อยกว่า ร้อยละ 50						
--	--	--	--	--	--	--	--	--	--

28	กิจกรรม 28. โครงการพระราชดำริเพื่อสิ่งแวดล้อมอย่างยั่งยืน สาขาวิชาสิ่งแวดล้อมศึกษา	เพื่อจัดกิจกรรมบริการวิชาการด้านสิ่งแวดล้อม ที่เป็นการ สืบสานงานโครงการพระราชดำริเพื่อส่งเสริมคุณภาพ สิ่งแวดล้อมอย่างยั่งยืน	ร้อยละ 80 ของนักศึกษาที่ได้รับการพัฒนาทักษะที่จำเป็นต่อการ ดำเนินชีวิตในศตวรรษที่ 21 นักศึกษามีความพึงพอใจและเข้าใจในโครงการพร้อมทั้งถ่ายทอดความรู้ความเข้าใจได้ในระดับดีมาก		43,700	43,700	ค่าตอบแทนวิทยากร =9,000 บาท (1,000 บาท*3 คน*3 ชม.) = 9,000 บาท ค่าใช้สอย =36,340 บาท - ค่าอาหารกลางวัน (120 บาท*12 คน*2 มื้อ) = 2,880 บาท - ค่าอาหารเย็น (120 บาท*12 คน*2 มื้อ) = 2,880 บาท - ค่าอาหารว่าง (35 บาท*12 คน*4 มื้อ) = 1,680 บาท - ค่าที่พัก (800 บาท*12 คน*2 คืน) = 19,200 บาท - ค่าน้ำมันเชื้อเพลิง (ไป-กลับ) (4 บาท*900 ก.ม.*2 เที่ยว)=7,200 บาท ค่าวัสดุ =860 บาท - ค่าออกแบบและพิมพ์ป้ายไวนิล จำนวน 1 ผืน = 380 บาท - ค่าวัสดุ (สมุด ดินสอ ซองพลาสติกใส่เอกสาร) (40 บาท*12 ชุด) = 480 บาท	ไตรมาส 1 ธ.ค. 63	ผศ.ดร.สุวารีศรี ศรีบุญณะ
----	--	--	--	--	--------	--------	--	---------------------	-----------------------------

29	กิจกรรม 29. โครงการเพิ่มทักษะการจัดการสิ่งแวดล้อม สุขภาพยั่งยืน สาขาวิชาสิ่งแวดล้อมศึกษา	เพื่อเพิ่มทักษะในการจัดการสิ่งแวดล้อมให้นักศึกษา โดยให้มีโอกาสได้แลกเปลี่ยนเรียนรู้แนวทางการจัดการ สิ่งแวดล้อมที่มีความเหมาะสมในการเป็นต้นแบบ	- ร้อยละของนักศึกษาที่ได้รับการพัฒนาทักษะที่จำเป็นต่อการ ดำเนินชีวิตในศตวรรษที่ 21 - นักศึกษาได้แลกเปลี่ยนเรียนรู้และนำแนวทางการจัดการ สิ่งแวดล้อมในการเป็นต้นแบบได้ในระดับดี		45,740	45,740	ค่าตอบแทน = 9,000 บาท (ค่าตอบแทนวิทยากร 1,000 บาท*3 คน*3 ช.ม.) = 9,000 บาทค่าใช้สอย =33,840 บาท- ค่าอาหารกลางวัน (120 บาท*15 คน*2 มื้อ) = 3,600 บาท- ค่าอาหารเย็น (120 บาท*15 คน*2 มื้อ) = 3,600 บาท- ค่าอาหารว่าง (35 บาท*15 คน*4 มื้อ) = 2,100 บาท- ค่าที่พัก (800 บาท*15 คน*2 คืน) = 24,000 บาท- ค่าน้ำมันเชื้อเพลิง (ไป-กลับ) (4 บาท*830 ก.ม.*2 เที่ยว)=6,640 บาทค่าวัสดุ = 400 บาท- ค่าออกแบบและพิมพ์ป้ายไวนิล จำนวน 1 ผืน = 400 บาท	ไตรมาส 2มี.ค. 64	อ.ดร. อนุรักษ์ โพธิ์ประดิษฐ์
30	กิจกรรม 30. การเรียนรู้และศึกษาดูงานนอกสถานที่ (สาขาวิชานวัตกรรมการจัดการสิ่งแวดล้อม)	1. เพื่อให้นักศึกษาได้ไปเรียนรู้ในสถานที่จริง 2. เพื่อให้นักศึกษาได้นำสิ่งที่เรียนรู้ในห้องเรียนไปทดลองแก้ปัญหาในพื้นที่จริง	1. ร้อยละ 80 ของนักศึกษาในหลักสูตรเข้าร่วมกิจกรรม 2. ร้อยละ 80 ของนักศึกษาในหลักสูตรสามารถประยุกต์ใช้ความรู้เพื่อนำไปแก้ปัญหาในพื้นที่จริงได้		7,000	7,000	ค่าใช้สอย 2,760 บาท - ค่าเบี้ยเลี้ยง อาจารย์ 3 คน คนละ 240 บาท = 720 บาท - ค่าอาหาร 12 คน*120 บาท*1 มื้อ=1,440 บาท - ค่าอาหารว่าง 12 คน*25 บาท*2 มื้อ= 600 บาท ค่าวัสดุ 4,240 บาท - ค่าไวนิล 250=250 บาท - ค่าน้ำมันเชื้อเพลิง 3,020 บาท - ค่าวัสดุสมุด ดินสอ แฟ้ม 12*60 = 720 บาท - ค่าของที่ระลึกวิทยากรกรอบรูปเจ้าฟ้า = 250 บาท)	ไตรมาส 2 ก.พ.64	ผศ.ดร. วณัฐพรศรี สวัสดิ์ดี

31	กิจกรรมที่ 31. การศึกษาดูงานนอกสถานที่ในภาคเอกชน (สาขาวิชานวัตกรรมการจัดการสิ่งแวดล้อม)	1. เพื่อให้นักศึกษาได้ไปเรียนรู้ในภาคเอกชน ซึ่งเป็นสถานที่จริง 2. เพื่อให้ศึกษานำความรู้ไปประยุกต์ใช้ได้ในการทำงาน	1. ร้อยละ 80 ของนักศึกษาในหลักสูตรเข้าร่วมกิจกรรม 2. ร้อยละ 80 ของนักศึกษาในหลักสูตรมีความรู้ความเข้าใจเกี่ยวกับงานด้านสิ่งแวดล้อมในภาคเอกชน		7,000	7,000	ค่าใช้สอย = 2,760 บาท - ค่าเบี้ยเลี้ยง อาจารย์ 3 คน คนละ 240 บาท = 720 บาท - ค่าอาหาร 12 คน*120 บาท*1 มื้อ=1,440 บาท - ค่าอาหารว่าง 12 คน*25 บาท*2 มื้อ= 600 บาท ค่าวัสดุ =4,240 บาท - ค่าไว้นิล 250=250 บาท - ค่าน้ำมันเชื้อเพลิง 3,020 บาท - ค่าวัสดุสมุด ดินสอ แฟ้ม 12*60 = 720 บาท - ค่าของที่ระลึกวิทยากรรอบรูปเจ้าฟ้า = 250 บาท)	ไตรมาส 2 มี.ค.64	ผศ.ดร. วรสิทธิ์ สวัสดิ์
32	กิจกรรม 32. การเข้าใช้ห้องปฏิบัติการเฉพาะทางด้านสิ่งแวดล้อม (สาขาวิชานวัตกรรมการจัดการสิ่งแวดล้อม)	1. เพื่อให้นักศึกษาเรียนรู้เครื่องมือในห้องปฏิบัติการ2. เพื่อให้ศึกษามีทักษะในการใช้เครื่องมือในห้องปฏิบัติการทางสิ่งแวดล้อม	1. ร้อยละ 80 ของนักศึกษา ได้ความรู้ด้านการใช้เครื่องมือในห้องปฏิบัติการเฉพาะทางด้านสิ่งแวดล้อม 2. ร้อยละ 80 ของนักศึกษา มีทักษะการใช้เครื่องมือเฉพาะทางด้านสิ่งแวดล้อม เพื่อนำไปใช้ในการทำงานต่อไป		8,000	8,000	ค่าใช้สอย =2,760 บาท - ค่าเบี้ยเลี้ยง อาจารย์ 3 คน คนละ 240 บาท = 720 บาท - ค่าอาหาร 12 คน*120 บาท*1 มื้อ=1,440 บาท - ค่าอาหารว่าง 12 คน*25 บาท*2 มื้อ= 600 บาท ค่าวัสดุ = 5,240 บาท ค่าไว้นิล 250=250 บาท ค่าวัสดุประกอบการจัดโครงการ (สมุด ดินสอ แฟ้ม 12*60 = 720 บาท ค่าวัสดุสำหรับทำการทดลอง (test kits) 4,270 บาท	ไตรมาส 2 มี.ค. 64	ผศ.ดร. วรสิทธิ์ สวัสดิ์

33	กิจกรรม 33. อบรมโปรแกรมวิเคราะห์ข้อมูลทางสถิติและการวิจัย (สาขาวิชาเทคโนโลยีการจัดการเกษตร)	พัฒนานักศึกษาให้สามารถใช้โปรแกรมวิเคราะห์ข้อมูลทางสถิติและการวิจัย	ร้อยละ90 ของนักศึกษาที่เข้าอบรม ของนักศึกษาจำนวน 5 คน นักศึกษาสามารถใช้โปรแกรมวิเคราะห์ข้อมูลทางสถิติและการวิจัยได้ในระดับดี		2,880	2,880	ค่าตอบแทน= 1,500 บาท ค่าตอบแทนวิทยากร 1 คน* 6 ชั่วโมง * 250 บาท= 1,500 บาท ค่าวัสดุ =1,380 บาท ค่าสมุด ปากกา แฟ้ม =1,380 บาท	ไตรมาส 2 ก.พ. 64	ผศ.ดร.อัม นภา สุขลิ้ม
34	กิจกรรม 34. โครงการพัฒนาชุดสื่อการเรียนรู้ (นักศึกษาจีน)	1. เพื่อเป็นการพัฒนาชุดการเรียนรู้ของหลักสูตรจากรายวิชาสู่ Module ที่เหมาะสมกับการจัดการเรียนการสอนออนไลน์	1. ร้อยละของการเบิกจ่ายงบประมาณตามแผนพัฒนางานไม่น้อยกว่าร้อยละ 80 2. จำนวนของชุดสื่อการเรียนรู้ที่พัฒนาไม่น้อยกว่า 8 ชุดรายวิชา		300,000	300,000	ค่าใช้จ่าย= 300,000 บาท - ค่าพัฒนาชุดรายวิชาระดับ ป.เอก 6 ชุด*30,000 บาท=180,000 บาท - ค่าพัฒนาชุดรายวิชาระดับ ป.โท 6 ชุด*20,000 บาท=120,000 บาท	ไตรมาส 1 ธ.ค. 63	รองคณบดี ฝ่ายบริหาร (วิทยาลัย นวัตกรรมการ จัดการ)
รวมงบประมาณ						1,504,457	1,504,457		
1.2.3 โครงการพัฒนากิจกรรมกระบวนการเรียนรู้จากการปฏิบัติผ่านการทำงานร่วมกับชุมชน									

1	กิจกรรม 1.โครงการบริการวิชาการเพื่อพัฒนาการจัดการเรียนรู้ฐานสมรรถนะ (สาขาวิชาหลักสูตรและการสอน)	1.เพื่อสร้างเครือข่ายความร่วมมือในการพัฒนาการเรียนการสอนร่วมกันระหว่างคณาจารย์และนักศึกษาสาขาวิชาหลักสูตรและการสอน กับครูประจำการและบุคลากรทางการศึกษา 2. เพื่อบริการวิชาการด้านการจัดการเรียนการสอนเชิงผลิตภาพแก่ครูประจำการและบุคลากรทางการศึกษา 3. เพื่อให้ผู้เข้าร่วมโครงการให้เห็นผลสัมฤทธิ์ที่เกิดจากการเรียนการสอนของสาขาวิชาหลักสูตรและการสอน	1. <u>เชิงปริมาณ</u> 1. 1. ครูผู้สอน และบุคลากรทางการศึกษาในท้องถิ่น อาจารย์ และนักศึกษาเข้าร่วมกิจกรรมไม่น้อยกว่าร้อยละ 90 <u>2. เชิงคุณภาพ</u> 1. สาขาวิชาหลักสูตรและการสอน ให้บริการวิชาการ แก่ครูประจำการและบุคลากรทางการศึกษา ได้รับความรู้และความพึงพอใจ ระดับดี		22,000	22,000	ค่าใช้จ่าย =13,200 บาท - ค่าอาหารกลางวัน 1 มื้อ * 150 บาท * 60 คน =9,000 บาท - ค่าอาหารว่างและเครื่องดื่ม 2 มื้อ* 35 บาท * 60 คน=4,200 บาท หมวดค่าวัสดุ =8,800 บาท - ปากกา ด้ามละ 15 บาท * 60 ด้าม = 900 บาท - แฟ้มใส่เอกสารแฟ้มละ 20 บาท * 60 แฟ้ม = 1,200 บาท - สมุดบันทึกเล่มละ 30 บาท * 60 เล่ม = 1,800 บาท -ค่าเอกสารบรรยาย ชุดละ 50 บาท *60 ชุด= 3,000 บาท - ค่าน้ำมันเชื้อเพลิง (ไป-กลับ) 1,900 บาท	ไตรมาส 2 มี.ค.64	ผศ.ดร.เรขารัตน์
2	กิจกรรม 2. โครงการนำองค์ความรู้สู่บริการวิชาการเพื่อความยั่งยืนของธุรกิจชุมชน สาขาวิชาบริหารธุรกิจ	1. เพื่อให้นักศึกษาและอาจารย์นำองค์ความรู้ทางธุรกิจถ่ายทอดสู่ธุรกิจระดับชุมชน 2 เพื่อช่วยแก้ปัญหาทางธุรกิจในระดับชุมชน	เชิงปริมาณ ร้อยละระดับความรู้ของผู้เข้าร่วมอบรมหลังผ่านการอบรมไม่น้อยกว่าร้อยละ80 เชิงคุณภาพ ผู้ประกอบการธุรกิจชุมชนได้รับองค์ความรู้ด้านบริหารจัดการทางธุรกิจ		20,000	20,000	ค่าใช้จ่าย = 11,000 บาท ค่าอาหารว่าง 50 บาท*25 คน*4 มื้อ = 5,000 บาทค่าอาหารกลางวัน 120 บาท*25 คน * 2 มื้อ=6,000 บาท ค่าวัสดุ = 9,000 บาทอุปกรณ์ประกอบการสอนทางธุรกิจชุมชน 7,000 บาท ค่าน้ำมันเชื้อเพลิง 2,000 บาท	ไตรมาส 2 มี.ค.64	ผศ.ดร.ชาคริต ศรีทอง

3	กิจกรรม 3. สร้างกิจกรรมการเรียนรู้ในการจัดการสิ่งแวดล้อมร่วมกับเกษตรกร ในจังหวัดอุทัยธานี	1. เพื่อให้นักศึกษาเรียนรู้การจัดการสิ่งแวดล้อมร่วมกับชุมชนท้องถิ่น 2. เพื่อพัฒนานักศึกษาให้เป็นบัณฑิตที่มีคุณภาพตามอัตลักษณ์ที่สอดคล้องกับวิสัยทัศน์ของมหาวิทยาลัย	1. ร้อยละ 90 ของนักศึกษา ได้ความรู้ด้านการจัดการสิ่งแวดล้อมทางการเกษตรอย่างยั่งยืน 2. ร้อยละ 80 ของนักศึกษาสามารถนำความรู้ไปปรับใช้เพื่อนำไปสู่ Thailand 4.0		10,000	10,000	ค่าใช้สอย = 2,760 บาท - ค่าเบี้ยเลี้ยง อาจารย์ 3 คน คนละ 240 บาท = 720 บาท - ค่าอาหาร 12 คน * 120 บาท * 1 มื้อ = 1,440 บาท - ค่าอาหารว่าง 12 คน * 25 บาท * 2 มื้อ = 600 บาท ค่าวัสดุ = 7,240 บาท - ค่าไวนิล = 250 - ค่าน้ำมันเชื้อเพลิง (ไป-กลับ) = 2,000 บาท - ค่าวัสดุสมุด ดินสอ แฟ้ม 12 คน * 60 บาท = 720 บาท - ค่าวัสดุอุปกรณ์และสิ่งของที่ใช้การจัดการสิ่งแวดล้อมทางการเกษตร เหม่าจ่าย 4,270 บาท)	ไตรมาส 2 ม.ค. 64	อ.ดร.ศศิธร ทาลิน
---	---	--	---	--	--------	--------	--	---------------------	---------------------

4	กิจกรรม 4. สร้างกิจกรรมการเรียนรู้ในด้านการจัดการสิ่งแวดล้อมร่วมกับเกษตรกร ในจังหวัดอุทัยธานี	1. เพื่อให้นักศึกษาเรียนรู้การจัดการสิ่งแวดล้อมร่วมกับชุมชนท้องถิ่น 2. เพื่อพัฒนานักศึกษาให้เป็นบัณฑิตที่มีคุณภาพตามอัตลักษณ์ที่สอดคล้องกับวิสัยทัศน์ของมหาวิทยาลัย	1. ร้อยละ 90 ของนักศึกษา ได้ความรู้ด้านการจัดการสิ่งแวดล้อมทางการเกษตรอย่างยั่งยืน 2. ร้อยละ 80 ของนักศึกษาสามารถนำความรู้ไปปรับใช้เพื่อนำไปสู่ Thailand 4.0		10,000	10,000	ค่าใช้สอย = 2,760 บาท - ค่าเบี้ยเลี้ยง อาจารย์ 3 คน คนละ 240 บาท = 720 บาท - ค่าอาหาร 12 คน *120 บาท *1 มื้อ=1,440 บาท - ค่าอาหารว่าง 12 คน *25 บาท *2 มื้อ = 600 บาท ค่าวัสดุ = 7,240 บาท - ค่าไวนิล =250 - ค่าน้ำมันเชื้อเพลิง (ไป-กลับ) =2,000 บาท - ค่าวัสดุสมุด ดินสอ แฟ้ม 12 คน x*60 บาท = 720 บาท - ค่าวัสดุอุปกรณ์และสิ่งของที่ใช้การจัดการสิ่งแวดล้อมทางการเกษตร เหม่าจ่าย 4,270 บาท)	ไตรมาส 2 มี.ค.64	อ.ดร.ศศิธร ทาสิน
---	---	--	---	--	--------	--------	--	---------------------	---------------------

5	กิจกรรม 5. ถ่ายทอด นวัตกรรมการจัดการ สิ่งแวดล้อมสู่ชุมชน ท้องถิ่น จังหวัดอุทัยธานี (สาขาวิชานวัตกรรมการ จัดการสิ่งแวดล้อม)	1. เพื่อให้ นักศึกษามีประสบการณ์ สำหรับการถ่ายทอดงานนวัตกรรม การจัดการสิ่งแวดล้อมกับชุมชน ท้องถิ่น 2. ส่งเสริมและสนับสนุน ให้มีการจัดกิจกรรมเสริมหลักสูตร ที่เอื้อต่อการพัฒนานักศึกษาให้เป็น บัณฑิตจิตอาสา 3. สร้างความรู้ ความตระหนักในงานบริการ วิชาการร่วมกับชุมชนท้องถิ่น	1. ร้อยละ 90 ของ นักศึกษา ได้ความรู้ด้าน การถ่ายทอดงานวิจัย ด้านจัดการ สิ่งแวดล้อม 2. ร้อยละ 80 ของผู้เข้าร่วม สามารถมีความรู้และ เข้าใจ นำความรู้ไปปรับ ใช้ได้จริง	22,000	22,000	ค่าใช้สอย = 8,030 บาท- ค่าเบี้ยเลี้ยง อาจารย์ 3 คน คนละ 240 บาท x 2 วัน = 720 บาท - ค่าอาหาร 12 คน * 120 บาท * 2 วัน = 2,880 บาท- ค่าอาหารว่าง 12 คน * 25 บาท * 2 วัน = 1,200 บาท- ค่าดำเนินการจัดกิจกรรมเพื่อ ถ่ายทอดองค์ความรู้สู่ชุมชนท้องถิ่น โดยมี ผู้เข้าร่วม 15 คน (ค่าจัดสถานที่ ค่าเช่า) เหม่าจ่าย = 3,230 บาท ค่าวัสดุ = 13,970 บาท - ค่าไวนิล 250 บาท = 250 บาท - ค่าน้ำมันเชื้อเพลิง = 4,000 บาท - ค่าวัสดุสมุด ดินสอ แฟ้ม 60 บาท * 12 คน = 720 บาท- อุปกรณ์ที่ใช้การจัดการ สิ่งแวดล้อมทางการเกษตร 9,000 บาท	ไตรมาส 3 พ.ค. 64	อ.ดร.ศศิธร ทาลิน
6	กิจกรรม 6. สร้าง นวัตกรรมจากทรัพยากร ในท้องถิ่นเพื่อแก้ปัญหา และพัฒนาคุณภาพชีวิต (หลักสูตรวิทยาศาสตร์ และนวัตกรรมเพื่อการ พัฒนา)	เพื่อนำทรัพยากรในท้องถิ่นมาสร้าง นวัตกรรมเพื่อแก้ปัญหา	จำนวนนวัตกรรมทาง วิทยาศาสตร์ ไม่น้อยกว่า 3 ชิ้น	30,000	30,000	ค่าวัสดุ = 30,000 บาท กรดแกลลิก การบูร พิมเสน ปีกเกอร์ 30,000 บาท	ไตรมาส 2 มี.ค. 64	ดร.ศศมล+ ดร.บุญนุช

7	กิจกรรม 7 การสร้างนวัตกรรมจากการต่อยอดภูมิปัญญาท้องถิ่นเพื่อส่งเสริมอาชีพของชุมชน (หลักสูตรวิทยาศาสตร์ และนวัตกรรมเพื่อการพัฒนา)	เพื่อสร้างนวัตกรรมจากการพัฒนาต่อยอดภูมิปัญญา	จำนวนนวัตกรรมทางวิทยาศาสตร์ ไม่น้อยกว่า 2 ชิ้น		30,000	30,000	ค่าวัสดุ =30,000 บาท รุทิน บีเอชเอ บีเอชที ดีพีพีเอช ฟลาส 30,000 บาท	ไตรมาส 2 มี.ค.64	ดร.ศศมล+ ดร.ปิ่นนรภัส
8	กิจกรรม 8. การถ่ายทอดนวัตกรรมที่มีประสิทธิภาพสู่การนำไปใช้ประโยชน์ของชุมชน (หลักสูตรวิทยาศาสตร์และนวัตกรรมเพื่อการพัฒนา)	เพื่อถ่ายทอดนวัตกรรมให้ชุมชนนำไปใช้ประโยชน์	จำนวนชุมชนที่ได้รับการถ่ายทอด ไม่น้อยกว่า 2 ชุมชน		19,000	19,000	ค่าวัสดุ =19,000 บาท น้ำตาลทราย น้ำมันพืช เบสเจล เกล็ดสบู่ เบส มาร์ก 11,000 บาท	ไตรมาส 3 มี.ย.64	ดร.ศศมล, ดร.ปุณยนุช, ผศ.ดร. ปิ่นนรภัส
รวมงบประมาณ						163,000	163,000		

1.3.1 โครงการพัฒนาทักษะการเรียนรู้ภาษาสากล									
1	กิจกรรม 1. การอบรมภาษาอังกฤษสำหรับนักศึกษาระดับบัณฑิตศึกษา	1. เพื่ออบรมความรู้ภาษาอังกฤษให้แก่ศึกษาระดับบัณฑิตศึกษาของมหาวิทยาลัย เพื่อเพิ่มพูนความรู้และทักษะภาษาอังกฤษอันจะเป็นประโยชน์ต่อการเรียนหลักสูตรระดับบัณฑิตศึกษา 2. เพื่อให้ให้นักศึกษาระดับบัณฑิตศึกษาได้เรียนรู้และมีทักษะภาษาอังกฤษ อันจะเป็นประโยชน์ต่อการศึกษาค้นคว้าวิจัยหรือทำวิทยานิพนธ์และเป็นเครื่องมือที่จะช่วยแสวงหาความรู้เพิ่มเติมให้ประสบความสำเร็จในการศึกษา	จำนวนนักศึกษาที่เข้าร่วมกิจกรรม ไม่น้อยกว่า ร้อยละ 80 นักศึกษามีทักษะในการใช้ภาษาอังกฤษ และสามารถนำไปใช้ประโยชน์ในชีวิตประจำวันได้ ไม่น้อยกว่าร้อยละ 80		12,000	12,000	ค่าตอบแทน = 2,000 บาท (ค่าวิทยากร 1 คน*250 บาท*8 ชม.* 1 วัน= 2,000บาท) ค่าใช้จ่าย= 4,500 บาท (ค่าอาหารกลางวัน 30 คน*80 บาท*1 มื้อ= 2,400 บาท, ค่าอาหารว่าง 30 คน*35 บาท *2 มื้อ = 2,100 บาท) ค่าวัสดุ= 5,500 บาท ค่าเพิ่มใส่เอกสาร 30 อัน = 700 ค่ากระดาษ 5 รีม รีมละ 103 บาท = 515 ค่าถ่ายเอกสาร 30 ชุด 3= 3,185 บาท สมุดบันทึก 30 เล่ม = 700 บาท, ปากกา 30 ด้าม = 400 บาท	ไตรมาส 1 ธ.ค. 2563	คณบดี บัณฑิต วิทยาลัย รองคณบดี ฝ่ายวิจัยและ ประกันฯ น.ส.สม ลักษณ์ เทิน สระเกษ
2	กิจกรรม 2 อบรมเชิงปฏิบัติการ การอ่าน Article Journal ต่างประเทศ เพื่อการทบทวนวรรณกรรม (สาขาวิชาการจัดการระบบสุขภาพ)	1.พัฒนานักศึกษาให้สามารถอ่าน Article Journal ต่างประเทศ เพื่อการทบทวนวรรณกรรม 2. นักศึกษาสามารถทบทวนวรรณกรรมการวิจัยจากผลงานตีพิมพ์นานาชาติ เพิ่มมากขึ้น	1. ร้อยละ 100 ของนักศึกษาที่เข้าอบรม 2. จำนวนผลงานตีพิมพ์นานาชาติที่นักศึกษาดำเนินการทบทวนวรรณกรรมการวิจัย		10,000	10,000	ค่าตอบแทน = 6,000 บาท (ค่าตอบแทนวิทยากร * 2 ครั้ง * 3 ชั่วโมง * 1,000 บาท = 6,000) ค่าใช้จ่าย = 1,050 บาท อาหารว่าง 2 มื้อ* 35บาท *15 คน=1,050 บาท ค่าวัสดุ = 2,950 บาท ค่าถ่ายเอกสาร=2,950 บาท	ไตรมาส 2 มี.ค.64	รศ.ดร.ภูษิตา อินทร ประสงค์

3	กิจกรรม 3. การส่งเสริมทักษะการอ่านและเขียนบทความวิจัยภาษาอังกฤษให้กับนักศึกษา (หลักสูตรวิทยาศาสตร์และนวัตกรรมเพื่อการพัฒนา)	เพื่อส่งเสริมให้นักศึกษามีทักษะในการอ่านและการเขียน	- จำนวนผู้เข้าร่วมโครงการไม่น้อยกว่าร้อยละ 90 - นักศึกษาสามารถอ่านและเขียนบทความภาษาอังกฤษได้ในระดับดี		13,000	13,000	ค่าตอบแทน = 6,000 บาท (ค่าตอบแทนวิทยากร 1 คน *6 ชั่วโมง *1,000 บาท)= 6,000) ค่าใช้สอย =2,250 บาท อาหาร 1 มื้อ*80*15 คน =1,200 บาท อาหารว่าง 2 มื้อ* 35บาท *15 คน=1,050 บาท ค่าวัสดุ =4,750 บาท ค่าถ่ายเอกสาร=4,750บาท	ไตรมาส 2 มี.ค.64	ผศ.ดร. ปิ่นรัตน์ ถกลภักดี
รวมงบประมาณ					35,000	35,000			
2. แผนงานวิจัยและนวัตกรรมเพื่อตอบสนองต่อการแก้ไขปัญหาของท้องถิ่น									
2.2.1 โครงการส่งเสริมการผลิตงานวิจัยและงานสร้างสรรค์เพื่อสร้างความเข้มแข็งเพื่อการพัฒนาท้องถิ่น									

1	กิจกรรม 1. โครงการส่งเสริมและจัดทำวารสาร (วารสารบัณฑิตศึกษา)	<p>1. เพื่อเป็นแหล่งเผยแพร่ผลงานวิจัย ผลงานวิชาการ ของคณาจารย์ นักศึกษาระดับบัณฑิตศึกษา ทั้งในและนอกมหาวิทยาลัยและผู้สนใจทั่วไป</p> <p>2. เพื่อส่งเสริมและกระตุ้นให้เกิดการวิจัย</p> <p>3. เพื่อการพัฒนาองค์ความรู้ในสาขาวิชาต่างๆ</p>	<p>เชิงปริมาณ</p> <ul style="list-style-type: none"> - มีวารสารบัณฑิตศึกษา ปีละ 3 ฉบับ ฉบับละ 200 เล่ม - เชิงคุณภาพ - วารสารออกได้ตามกำหนดเวลา - ความพึงพอใจของผู้ตีพิมพ์เผยแพร่ในวารสารบัณฑิตศึกษา ไม่น้อยกว่า ร้อยละ 80 - ค่าเป้าหมาย ร้อยละ 80 		379,100	379,100	<p>ค่าตอบแทน 186,300 บาท</p> <ul style="list-style-type: none"> - ค่าตอบแทนผู้ทรงคุณวุฒิ (225 คน* 500 บาท = 112,500 บาท) - ค่าตอบแทนกองบรรณาธิการและคณะที่ปรึกษา (16 คน * 1,500 บาท* 3 ฉบับ = 72,000 บาท) - ค่าตอบแทนคณะผู้จัดทำวารสารบัณฑิตศึกษา (600 บาท* 3 ฉบับ) =1,800 บาท <p>ค่าใช้จ่าย 145,000 บาท</p> <ul style="list-style-type: none"> - ค่าจ้างเหมาจัดทำวารสาร + ค่าออกแบบ ปีละ 3 ฉบับ ฉบับละ 200 เล่ม (600 เล่ม* 225 บาท = 135,000 บาท) - ค่าบำรุงรักษาเครื่องคอมพิวเตอร์แม่ข่าย อุปกรณ์เครือข่ายข้อมูล และอุปกรณ์จัดเก็บข้อมูลของระบบ ThaiJO 2.0 = 10,000 บาท - ค่าวัสดุ 10,000 บาท - ชองน้ำตาล 2,000 ชอง*5 บาท = 10,000 บาท - ค่าสาธารณูปโภค 37,800 บาท - ค่าจัดส่งไปรษณีย์ (600 เล่ม) - ค่าจัดส่งบทความให้ผู้ทรงคุณวุฒิอ่าน - ค่าแสตมป์ติดซองเปล่าให้ผู้ทรงคุณวุฒิส่งกลับ 	<p>ไตรมาส 1-4 ร้อยละของการเบิกจ่าย</p> <p>ไตรมาส 1 = 32 % (121,312 บาท)</p> <p>ไตรมาส 2 = 22 % (83,402 บาท)</p> <p>ไตรมาส 3 = 23 % (87,193 บาท)</p> <p>ไตรมาส 4 = 23 % (87,193 บาท)</p>	<p>รองคณบดีฝ่ายวิจัยและประกันฯ</p> <p>น.ส.ธิดา โยธากุล</p>
---	--	--	--	--	---------	---------	--	---	--

2	กิจกรรม 2. การอบรมเชิงปฏิบัติการอาจารย์ที่ปรึกษาวิทยานิพนธ์ และการค้นคว้าอิสระ ระดับบัณฑิตศึกษา	1. เพื่อให้ผู้เข้ารับการอบรมมีความรู้ความเข้าใจเกี่ยวกับหน้าที่และบทบาทอาจารย์ที่ปรึกษาวิทยานิพนธ์ และการค้นคว้าอิสระในระดับบัณฑิตศึกษา 2. เพื่อให้ผู้เข้าอบรมสามารถนำแนวทางไปใช้ในบทบาทของอาจารย์ที่ปรึกษาวิทยานิพนธ์ และการค้นคว้าอิสระ การปฏิบัติที่ดีในการให้คำปรึกษาวิทยานิพนธ์ และการค้นคว้าอิสระ 3. เพื่อเพิ่มสมรรถนะด้านการวิจัยส่งเสริมและสนับสนุนการเผยแพร่ผลงานวิจัย	- อาจารย์ประจำหลักสูตรระดับบัณฑิตศึกษา และกรรมการที่ปรึกษา เข้าร่วมโครงการไม่น้อยกว่าร้อยละ 80 - ร้อยละ 80 ของอาจารย์ที่ได้รับการอบรมมีความพึงพอใจและสามารถนำความรู้ไปพัฒนาสมรรถนะด้านการวิจัยส่งเสริมและสนับสนุนการเผยแพร่ผลงานวิจัยได้อย่างมีประสิทธิภาพ		193,900	193,900	ค่าตอบแทน 12,000 บาท - ค่าตอบแทนวิทยากร 1,000 x 6 ชม. x 2 วัน = 12,000 บาท ค่าใช้สอย 161,100 บาท - ค่าอาหารว่าง (60 คน x 50 บาท x 2 มื้อ x 2 วัน) = 12,000 บาท - ค่าอาหาร (60 คน x 700 บาท x 2 วัน) = 84,000 บาท - ค่าที่พัก (พักเดี่ยว 1,450 บาท x 4 ห้อง x 1 คืน) = 5,800 บาท- ค่าที่พัก (พักคู่ 1,800 บาท x 28 ห้อง x 1 คืน) = 50,400 บาท- ค่าเช่าห้องประชุม = 5,000 บาท- ค่าทางด่วนพิเศษ =1,500 บาท - ค่าเบี้ยเลี้ยง = 2,400 บาท ค่าวัสดุ 20,800 บาท- ค่าพิมพ์ซองใส่เอกสาร (20 บาท x 60 คน) = 1,200 บาท- สมุดบันทึก (25 บาท x 60 คน) = 1,500 บาท- ค่าถ่ายเอกสาร (60 ชุด x 120 บาท) = 7,200 บาท- ค่าน้ำมันรถ 7,000 บาท - ค่าวัสดุอื่น ๆ =3,900 บาท	ไตรมาส 3 พ.ศ. 64	รองคณบดีฝ่ายวิจัยและประกันฯน.ส. สมลักษณ์ เทินสระเกษ
---	---	---	--	--	---------	---------	--	------------------	---

3	กิจกรรมที่ 3. โครงการอบรมเชิงปฏิบัติการการวิเคราะห์ข้อมูลการใช้โปรแกรม LISREL	<p>1. เพื่อให้ผู้เข้ารับการอบรมมีความรู้ความเข้าใจเกี่ยวกับการวิเคราะห์ข้อมูลด้วยโปรแกรม LISREL</p> <p>2. เพื่อให้ผู้เข้าอบรมสามารถวิเคราะห์ข้อมูลโดยใช้โปรแกรม LISREL ได้อย่างมีประสิทธิภาพ</p> <p>3. เพื่อให้ผู้เข้ารับการอบรมสามารถเชื่อมโยงการวิเคราะห์ข้อมูลโดยใช้โปรแกรม LISREL กับปัญหาวิจัยที่สนใจ</p>	<p>- อาจารย์ประจำหลักสูตร ระดับบัณฑิตศึกษา เข้าร่วมอบรมไม่น้อยกว่า ร้อยละ 80</p> <p>- ร้อยละ 80 ของอาจารย์ และนักศึกษาที่เข้ารับการอบรมสามารถนำความรู้ไปใช้ได้อย่างถูกต้องและเหมาะสมเกิดประสิทธิภาพ</p>		41,500	41,500	<p>ค่าตอบแทน =14,000 บาท</p> <p>- วิทยากร (1,000*7 ชม.*2 วัน =14,000 บาท)</p> <p>ค่าใช้จ่าย=15,500 บาท</p> <p>- อาหาร (50 คน*2วัน*80 บาท)= 8,000 บาท</p> <p>- ค่าอาหารว่าง (50 คน *4 มื้อ*35 บาท) =7,000 บาท</p> <p>- ค่าเดินทาง (ไป-กลับ) 500 บาท</p> <p>ค่าวัสดุ =12,000 บาท</p> <p>-ถ่ายเอกสาร (100 ชุด*100 บาท)= 10,000 บาท</p> <p>- ใบประกาศนียบัตร (100 แผ่น *20 บาท=2,000 บาท</p>	ไตรมาส 3 มิ.ย. 64	รองคณบดีฝ่ายวิจัยและประกันฯ
---	---	--	---	--	--------	--------	--	----------------------	-----------------------------

4	กิจกรรม 4. โครงการอบรมเชิงปฏิบัติการจริยธรรมการวิจัยในมนุษย์	<p>1. เพื่อเผยแพร่ความรู้ด้านจริยธรรมการวิจัยในมนุษย์ให้แก่อาจารย์ และนักศึกษา</p> <p>2. เพื่อให้ทราบวิธีการปฏิบัติในการเสนอโครงการวิจัยเพื่อขอรับการพิจารณารับรองจากคณะกรรมการจริยธรรมในมนุษย์</p>	<p>- อาจารย์ นักศึกษา ระดับบัณฑิตศึกษา เข้าร่วมอบรมไม่น้อยกว่าร้อยละ 80</p> <p>- ร้อยละ 80 ของอาจารย์ และนักศึกษาที่เข้ารับการอบรมมีความรู้ความเข้าใจเรื่องจริยธรรมการวิจัยในมนุษย์</p> <p>- ร้อยละ 80 มีความพึงพอใจในการเข้าร่วมโครงการ</p>		38,600	38,600	<p>ค่าตอบแทน =7,000 บาท</p> <p>- วิทยากร (1,000*7 ชม.*1 วัน =7,000 บาท)</p> <p>ค่าใช้จ่าย 19,600 บาท</p> <p>- อาหาร (100 คน*1วัน*80 บาท)= 8,000 บาท</p> <p>- ค่าอาหารว่าง (100 คน *2 มื้อ*35 บาท) =7,000 บาท</p> <p>- ค่าเดินทางวิทยากร (ไป-กลับ) 3,400 บาท</p> <p>- ค่าที่พัก (1 คืน*1,200 บาท=1,200 บาท)</p> <p>ค่าวัสดุ 12,000 บาท</p> <p>-ถ่ายเอกสาร (100 ชุด*100 บาท)= 10,000 บาท</p> <p>- ใบประกาศนียบัตร (100 แผ่น *20 บาท=2,000 บาท)</p>	ไตรมาส 3 มิ.ย. 64	รองคณบดีฝ่ายวิจัยและประกันฯ ธิดา
---	--	---	--	--	--------	--------	--	-------------------	-------------------------------------

5	กิจกรรม 5. พัฒนา นักศึกษาให้มีสมรรถนะใน การผลิตและเผยแพร่ ผลงานวิจัย (สาขาวิชา หลักสูตรและการสอน)	1. เพื่อพัฒนาศักยภาพอาจารย์ นักศึกษาในการเขียนบทความวิจัย และเทคนิคการเผยแพร่ผลงานใน วารสารวิชาการที่อยู่ในฐานข้อมูล ของ สกอ. และสมศ 2. เพื่อเตรียม ความพร้อมอาจารย์ในการนำเสนอ ผลงานนักศึกษาวิจัยในรูปของการ นำเสนอปากเปล่า และการ นำเสนอแบบโปสเตอร์ 3. นักศึกษาและอาจารย์มีวิธีการและ ความรู้เกี่ยวกับนวัตกรรมเชิงรุก	1.เชิงปริมาณ 1. จำนวน อาจารย์และนักศึกษา และผู้สนใจ ไม่น้อยกว่า ร้อยละ 90 2.เชิง คุณภาพ 1.จำนวน บทความที่มีคุณภาพไป นำเสนอในที่ประชุมทาง วิชาการของนักศึกษา และอาจารย์		14,600	14,600	หมวดค่าตอบแทน =6,000 บาท - ค่าตอบแทน วิทยากร ชม.ละ 1,000 x 6 ชม. = 6,000 บาท หมวดค่าใช้สอย = 6,000 บาท - ค่าอาหาร กลางวัน 40 คน * 80 บาท *1 มื้อ =3,200 บาท - ค่าอาหารว่างและเครื่องดื่ม 40 คน* 35 บาท *2 มื้อ = 2,800 บาท ค่าวัสดุ = 2,600 บาท- ปากกา ด้ามละ 15 บาท * 40 ด้าม = 600 บาท - แฟ้มใส่เอกสาร 20*40 =800 บาท สมุดบันทึก 30 บาท *40 บาท =1,200 บาท	ไตรมาส 2 มี.ค. 64	อ.ดร.พิทักษ์ นิลนพคุณ
---	---	---	--	--	--------	--------	--	----------------------	--------------------------

6	กิจกรรม 6. พัฒนา นักศึกษาให้มีสมรรถนะใน การผลิตและเผยแพร่ ผลงานวิจัย (สาขาวิชา นวัตกรรมการบริหาร การศึกษา)	1. เพื่อพัฒนาศักยภาพอาจารย์ นักศึกษาในการเขียนบทความวิจัย และเทคนิคการเผยแพร่ผลงานใน วารสารวิชาการที่อยู่ในฐานข้อมูล ของ สกอ. และสมศ 2. เพื่อเตรียมความพร้อมอาจารย์ ในการนำเสนอผลงานนักศึกษา วิจัยในรูปของการนำเสนอปาก เปล่า และการนำเสนอแบบ โปสเตอร์ 3. นักศึกษาและอาจารย์มีวิธีการ และความรู้เกี่ยวกับนวัตกรรมเชิง รุก	1.เชิงปริมาณ 1. จำนวนอาจารย์และ นักศึกษา และผู้สนใจ ไม่น้อยกว่าร้อยละ 90 2.เชิงคุณภาพ 1.จำนวนบทความที่มี คุณภาพไปนำเสนอในที่ ประชุมทางวิชาการของ นักศึกษาและอาจารย์		15,000	15,000	หมวดค่าตอบแทน =6,000 บาท - ค่าตอบแทนวิทยากร ชม.ละ 1,000 x 6 ชม. = 6,000 บาท หมวดค่าใช้สอย =6,000 บาท - ค่าอาหารกลางวัน 40 คน * 80 บาท *1 มื้อ =3,200 บาท - ค่าอาหารว่างและเครื่องดื่ม 40 คน* 35 บาท *2 มื้อ = 2,800 บาท ค่าวัสดุ = 3,000 บาท - ปากกา ด้ามละ 15 บาท * 40 ด้าม = 600 บาท - แฟ้มใส่เอกสาร 20*40 =800 บาท - สมุดบันทึก 30 บาท *40 บาท =1,200 บาท - ค่าเอกสารประกอบการบรรยาย = 300 บาท	ไตรมาส 2 มี.ค. 64	ผศ.ดร. สุวรรณา โชติสุกานต์
7	กิจกรรม 7. การเผยแพร่ นวัตกรรมที่เป็นผลงานเชิง ประจักษ์ในการประชุม วิชาการในระดับชาติหรือนานาชาติ (สาขาวิชาการ จัดการระบบสุขภาพ)	1. เพื่อเผยแพร่ นวัตกรรมที่เป็น ผลงานเชิงประจักษ์ของนักศึกษา ในระดับชาติหรือนานาชาติ 2. เพื่อสร้างเสริมประสบการณ์ การนำเสนอผลงานวิชาการของ นักศึกษา	1. ผลงานที่เผยแพร่ไม่ น้อยกว่า 2 เรื่อง คิด เป็นร้อยละ 100 2. ระดับความพึงพอใจ ของนักศึกษาที่นำเสนอ ผลงาน		11,100	11,100	ค่าใช้สอย = 11,100 บาท ค่าที่พัก คนละ 800บาท x 2 คืน x 5 คน =8,000 บาท ค่าอาหารภายนอกมื้อละ 120 บาท x 4 มื้อ x 5 คน = 2,400บาท ค่าอาหารว่าง มื้อละ 35 บาท x 4 มื้อ x 5 คน =700 บาท	ไตรมาส 2 ม.ค. 64	รศ.ดร.ภูษิตา อินทร ประสงค์

8	กิจกรรม 8. โครงการสร้างองค์ความรู้หรือช่่านักสิ่งแวดล้อม สาขาวิชาสิ่งแวดล้อมศึกษา	เพื่อติดตามผลงานศิษย์เก่าของหลักสูตรปริญญาตรีบัณฑิต สาขาวิชาสิ่งแวดล้อมศึกษา หลังสำเร็จการศึกษา และสังเคราะห์องค์ความรู้ทางสิ่งแวดล้อมศึกษา	- นักศึกษาที่ได้รับการพัฒนาทักษะที่จำเป็นต่อการดำเนินชีวิตในศตวรรษที่ 21 - ศิษย์เก่าของหลักสูตร สามารถสังเคราะห์องค์ความรู้ทางสิ่งแวดล้อมได้ในระดับดี		40,480	40,480	ค่าใช้สอย= 40,480 - ค่าอาหารกลางวัน (120 บาท*12 คน*4 มื้อ) = 5,760 บาท - ค่าอาหารเย็น (120 บาท*12 คน*4 มื้อ) = 5,760 บาท - ค่าอาหารว่าง (35 บาท*12 คน*8 มื้อ) = 3,360 บาท - ค่าที่พัก (800 บาท*6 คน*4 คืน) = 19,200 บาท - ค่าน้ำมันเชื้อเพลิง (ไป-กลับ) (4 บาท*200 ก.ม.*8 เที่ยว)=6,400 บาท	ไตรมาส 3 มิ.ย. 64	ผศ.ดร.สุวารีศรีปุณณะ
9	กิจกรรม 9. โครงการส่งเสริมทักษะทางวิชาการสิ่งแวดล้อมศึกษาสู่การใช้ประโยชน์ สาขาวิชาสิ่งแวดล้อมศึกษา	เพื่อเพิ่มทักษะในการนำเสนอและเผยแพร่ผลงานวิชาการ ด้านสิ่งแวดล้อมศึกษา	- ร้อยละของนักศึกษาที่ได้รับการพัฒนาทักษะที่จำเป็นต่อการดำเนินชีวิตในศตวรรษที่ 21- นักศึกษาสามารถนำเสนอและเผยแพร่ผลงานวิชาการด้านสิ่งแวดล้อมศึกษาได้ในระดับดีมาก		10,000	10,000	ค่าใช้สอย = 10,000 บาท- ค่าใช้จ่ายในการเข้าร่วมนำเสนอผลงาน ทางวิชาการ (2,500 บาท*4 คน) = 10,000 บาท	ไตรมาส 3พ.ค. 64	อ.ดร.ประภาพร ชูลีลัง

10	กิจกรรม 10. การนำเสนอผลงานของนักศึกษาในเวทีประชุมวิชาการ (สาขาวิชานวัตกรรมการจัดการสิ่งแวดล้อม)	1. เพื่อให้นักศึกษาในหลักสูตรมีประสบการณ์ในเวทีประชุมวิชาการ 2. เพื่อให้นักศึกษาได้แลกเปลี่ยนงานทางวิชาการ	- ร้อยละ 100 ของนักศึกษาเข้าร่วมการประชุมในเวทีการประชุมวิชาการ - ร้อยละ 100 ของนักศึกษาที่เข้าร่วมการประชุมวิชาการได้มีการแลกเปลี่ยนเรียนรู้ข้อมูลทางวิชาการ		18,000	18,000	ค่าใช้จ่าย = 18,000 บาท ค่าลงทะเบียนเข้าร่วมงานประชุมวิชาการระดับชาติ หรือระดับนานาชาติ คนละ 1,500 บาท จำนวน 12 คน รวม 18,000 บาท	ไตรมาส 3 พ.ค. 64	ผศ.ดร. วันัสพรรัตน์ สวัสดิ์ และ อ.ดร.ศศิธร หาสิน
11	กิจกรรม 11. การเผยแพร่นวัตกรรมที่เป็นผลงานเชิงประจักษ์ในการประชุมวิชาการระดับชาติหรือนานาชาติ (หลักสูตรวิทยาศาสตร์และนวัตกรรมเพื่อการพัฒนา)	เพื่อนำนวัตกรรมของนักศึกษาไปเผยแพร่ในการประชุมทางวิชาการในระดับชาติหรือนานาชาติ	จำนวนนวัตกรรมที่นำไปเผยแพร่ไม่น้อยกว่า 2 เรื่อง		14,500	14,500	ค่าใช้จ่าย = 14,500 บาท ค่าอาหาร (120 บาท*12 คน *2 มื้อ) = 2,880 บาท ค่าที่พัก (800 บาท*12 คน*1 คืน)= 9,600 บาท เบี้ยเลี้ยง (240 บาท*2 วัน *1 คน)= 480 บาท ค่าน้ำมันรถ (ไป-กลับ) = 1,540 บาท	ไตรมาส 3 เม.ย. 64	รศ.ดร.ศศมล +ดร.ปัญญ นุช.
12	กิจกรรม 12. การนำเสนอผลงานของนักศึกษาในงานประชุมวิชาการ	1.เพื่อพัฒนาศักยภาพของอาจารย์ นักศึกษาในการนำเสนอผลงานวิชาการ 2.เพื่อเตรียมความพร้อมของอาจารย์ นักศึกษาในการนำเสนอผลงานในงานประชุมวิชาการ	เชิงปริมาณ จำนวนอาจารย์และนักศึกษาไม่น้อยกว่าร้อยละ 90 เชิงคุณภาพ จำนวนบทความที่นำเสนอในงานประชุมวิชาการของอาจารย์นักศึกษา		10,000	10,000	ค่าใช้จ่าย = 10,000 บาท ค่าเดินทาง ค่าน้ำมันเชื้อเพลิง = 7,750 บาท ค่าอาหารกลางวัน (15 คน *80 บาท * 1 มื้อ = 1,200 บาท) ค่าอาหารว่าง (15 คน *35 บาท * 2 มื้อ = 1,050 บาท)	ไตรมาส 3 มิ.ย. 64	รศ.ดร.เบญจลักษณ์ เมือง มีศรี

13	กิจกรรม 13. การเผยแพร่ ในการประชุมวิชาการใน ระดับชาติหรือนานาชาติ (สาขาวิชาการบริหาร การศึกษา)	1. เพื่อเผยแพร่ผลงานเชิงประจักษ์ ของนักศึกษาในระดับชาติหรือ นานาชาติ 2. สร้างเสริมประสบการณ์การ นำเสนอผลงานวิชาการของ นักศึกษา	1. ผลงานที่เผยแพร่ไม่ น้อยกว่า 2 เรื่อง คิด เป็นร้อยละ 100 2. ระดับความพึงพอใจ ของนักศึกษาที่นำเสนอ ผลงาน		33,360	33,360	ค่าใช้สอย = 33,360 บาท ค่าที่พัก คนละ 800บาท *1 คืน *12 คน =19,200 บาท ค่าอาหารภายนอกมื้อละ 120 บาท *4 มื้อ * 12 คน = 5,760บาท ค่าอาหารว่าง มื้อละ 35 บาท *4 มื้อ *12 คน * =1,680 บาท ค่าเบี้ยเลี้ยง 240 บาท*3 วัน*1 คน =720 บาท ค่าน้ำมันรถ 6,000บาท	ไตรมาส 2 ม.ค. 64	ผศ.ดร.ช่อ เพชร เป้าเงิน
รวมงบประมาณ					820,140	820,140			
5. การพัฒนาระบบการบริหารจัดการ									
5.1.1 โครงการพัฒนาระบบการจัดการทรัพยากรสู่ความเป็นเลิศ									

1	กิจกรรม 1. พัฒนาระบบการจัดการทรัพยากรบุคคลสู่ความเป็นเลิศ	<p>1. เพื่อบริหารเงินเดือน และ ค่าตอบแทนเงินประจำตำแหน่ง</p> <p>2. เพื่อกิจกรรมสร้างสรรค์และพัฒนาบุคลากร</p> <p>3. เพื่อตอบแทนล่วงเวลา เสาร์-อาทิตย์เจ้าหน้าที่สำนักงาน</p>	<p>- ร้อยละ 90 ของการเบิกจ่ายงบประมาณ</p> <p>- ระดับความสำเร็จของการจัดการทรัพยากรบุคคลสู่ความเป็นเลิศ</p> <p>มีการประเมินมาปรับปรุงการดำเนินการตามแผนอัตรากำลัง และแผนพัฒนาบุคลากร</p>	-	300,000	300,000	<p>ค่าตอบแทน =250,000 บาท (ค่าตอบแทนเสาร์-อาทิตย์ จนท.บัณฑิตวิทยาลัย 5 วัน/คน/เดือน*420 บาท*8 คน*12 เดือน =250,000 บาท</p> <p>ค่าใช้จ่าย =50,000 บาท (ค่าพัฒนาบุคลากรบัณฑิตวิทยาลัย) 50,000 บาท</p>	<p>ไตรมาส 1-4 ร้อยละของการเบิกจ่าย</p> <p>ไตรมาส 1 =32 % (96,000 บาท)</p> <p>ไตรมาส 2 = 22 % (66,000 บาท)</p> <p>ไตรมาส 3 = 23 % (69,000 บาท)</p> <p>ไตรมาส 4 = 23 % (69,000 บาท)</p>	รองคณบดีฝ่ายบริหาร
---	---	---	---	---	---------	---------	---	---	--------------------

2	กิจกรรม 2. โครงการ ค่าตอบแทนเจ้าหน้าที่ หลักสูตรประกาศนียบัตร บัณฑิต สาขาวิชาชีพครู	เพื่อใช้เป็นค่าตอบแทนการทำงาน ของเจ้าหน้าที่	- ร้อยละ 100 ของการ เบิกจ่าย - ระดับความสำเร็จของ การจัดการทรัพยากร บุคลากรสู่ความเป็นเลิศ มีการประเมินมา ปรับปรุงการดำเนินการ ตามแผนอัตรากำลัง และแผนพัฒนาบุคลากร		69,120	69,120	ค่าตอบแทน = 69,120 บาท ค่าเบี้ยเลี้ยง จนท (จนท 420 บาท*2/3 คน* 9 วัน/เดือน*10 เดือน=42,120 บาท, แม่บ้าน 300 บาท*1คน*10 วัน/เดือน*10เดือน =27,000 บาท	ไตรมาส 1-4 ร้อยละของการ เบิกจ่าย ไตรมาส 1 = 32 % (22,118 บาท) ไตรมาส 2 = 22 % (15,206 บาท) ไตรมาส 3 = 23 % (15,898 บาท) ไตรมาส 4 = 23 % (15,898 บาท)	ผศ.ดร.อังคณา กรัณยาธิกุล
3	กิจกรรม 3. สนับสนุน การเรียนการสอน (สาขาวิชาเทคโนโลยีการ จัดการเกษตร)	การสนับสนุนการเรียนการสอนให้ มีประสิทธิภาพ	- ร้อยละ 90 ของการ เบิกใช้งบประมาณ การ บริหารจัดการงาน วิชาการ - ระดับความสำเร็จของ การจัดการทรัพยากร บุคลากรสู่ความเป็นเลิศ มีการประเมินมา ปรับปรุงการดำเนินการ ตามแผนอัตรากำลัง และแผนพัฒนาบุคลากร		36,120	36,120	ค่าตอบแทน = 36,120 บาท เจ้าหน้าที่ 43 สัปดาห์* 2 วัน* 1/2 คน* 420 บาท = 36,120 บาท	ไตรมาส 1-4 ร้อยละของการ เบิกจ่าย ไตรมาส 1 = 32 % (11,558.4 บาท) ไตรมาส 2 = 22 % (7,946.4 บาท) ไตรมาส 3 = 23 %	รศ.ดร.ศรีน้อย ชุ่มคำ

								(8,307.6 บาท) ไตรมาส 4 = 23 % (8,307.6 บาท)	
รวมงบประมาณ					405,240	405,240			
5.2.3 โครงการพัฒนาองค์กรแห่งการเรียนรู้โดยสร้างชุมชนอุดมปัญญา									
1	กิจกรรม 1. โครงการการจัดการความรู้ KM บัณฑิตวิทยาลัย	1. เพื่อให้บุคลากรของบัณฑิตวิทยาลัยได้พัฒนาองค์ความรู้ และสามารถถ่ายทอดองค์ความรู้ที่ได้รับให้กับบุคคลอื่นได้อย่างถูกต้อง 2. เพื่อสร้างความเข้าใจอันดีต่องาน ต่อปัญหา และสามารถร่วมแก้ปัญหาให้ลุล่วงไปด้วยดี ได้อย่างมีประสิทธิภาพ และแนวคิดที่เหมาะสม 3. เพื่อให้ข้อมูลตอบสนองตรงตามเป้าหมายของผู้รับบริการ และตรงตามพันธกิจของบัณฑิตวิทยาลัย	เชิงปริมาณ 1. ร้อยละ 80 บุคลากรบัณฑิตวิทยาลัยเข้าร่วมกิจกรรม เชิงคุณภาพ 1. บุคลากรบัณฑิตวิทยาลัยสามารถนำองค์ความรู้ที่ได้รับถ่ายทอดให้ผู้รับบริการ		2,300	2,300	ค่าใช้สอย = 1,800 บาท ค่าอาหารกลางวัน 1 มื้อ * 12 คน * 80 บาท = 960 บาท ค่าอาหารว่างและเครื่องดื่ม 2 มื้อ * 12 คน * 35 บาท = 840 บาท ค่าวัสดุ = 500 บาท ค่าถ่ายเอกสาร 12 ชุด = 500 บาท	ไตรมาส มี.ค. 64	รองคณบดีฝ่ายบริหาร น.ส.อัจฉราศรีอาภัย
รวมงบประมาณ					2,300	2,300			
5.3.1 โครงการจัดการมาตรฐานการศึกษาสู่ความเป็นเลิศ									

1	กิจกรรม 1. การตรวจประเมินคุณภาพการศึกษาภายใน บัณฑิตวิทยาลัย (งบประมาณแผ่นดิน)	1. เพื่อรับการตรวจประเมินคุณภาพการศึกษาภายใน บัณฑิตวิทยาลัย ประจำปีการศึกษา 2562 2. เพื่อนำผลการประเมินมาปรับปรุงพัฒนาการส่งเสริมคุณภาพการศึกษาในระดับบัณฑิตศึกษา	<u>เชิงปริมาณ</u> 1. ผลการประเมินคุณภาพการศึกษาภายในตามเกณฑ์ สกอ. มากกว่า 3.51 <u>เชิงคุณภาพ</u> 2. ผลการประเมินคุณภาพการศึกษาภายในตามเกณฑ์ สกอ. อยู่ในระดับที่เพิ่มขึ้น	5,800		5,800	ค่าใช้สอย = 2,720 บาท (ค่าอาหารกลางวัน 120 บาท*16 คน=1,920 บาท, อาหารว่าง 25 บาท*16 คน*2 มื้อ =800 บาท)= 2,720 บาท ค่าวัสดุ = 3,080 บาท (ค่ากระดาษ, ค่าหมึก, ค่าถ่ายเอกสาร) 3,080 บาท	ไตรมาส 4 ส.ค. 64	รองคณบดีฝ่ายวิจัยและประกันคุณภาพฯ
2	กิจกรรม 2. การตรวจประเมินคุณภาพการศึกษาภายใน บัณฑิตวิทยาลัย (งบประมาณรายได้)	1. เพื่อรับการตรวจประเมินคุณภาพการศึกษาภายใน บัณฑิตวิทยาลัย ประจำปีการศึกษา 2562 2. เพื่อนำผลการประเมินมาปรับปรุงพัฒนาการส่งเสริมคุณภาพการศึกษาในระดับบัณฑิตศึกษา	<u>เชิงปริมาณ</u> 1. ผลการประเมินคุณภาพการศึกษาภายในตามเกณฑ์ สกอ. มากกว่า 3.51 <u>เชิงคุณภาพ</u> 2. ผลการประเมินคุณภาพการศึกษาภายในตามเกณฑ์ สกอ. อยู่ในระดับที่เพิ่มขึ้น		3,500	3,500	ค่าตอบแทน =3,500 บาท (ค่าคณะกรรมการตรวจประเมิน ประธาน 1 คน*1,000 บาท+ กรรมการและเลขานุการ 1 คน*1,000 บาท+ ผู้ช่วยเลขานุการ 1 คน*500บาท* 1 วัน) =3,500 บาท	ไตรมาส 4 ส.ค. 64	รองคณบดีฝ่ายวิจัยและประกันคุณภาพฯ

3	กิจกรรม 3. โครงการตรวจประกันคุณภาพหลักสูตรประกาศนียบัตรสาขาวิชาชีพครูปีการศึกษา 2563	1. เพื่อตรวจสอบและประเมินผลการดำเนินงานระดับหลักสูตร ตามระบบคุณภาพและกลไกว่าเป็นไปตามเกณฑ์และได้มาตรฐาน2. เพื่อให้หลักสูตรทราบสถานภาพของตนเองอันจะนำไปสู่การกำหนดแนวทางในการพัฒนาคุณภาพไปสู่เป้าหมาย (targets) และเป้าประสงค์ (goals) ที่ตั้งไว้ตามจุดเน้นของตนเอง3. เพื่อให้ได้ข้อมูลที่สะท้อนจุดแข็ง จุดที่ควรปรับปรุง ตลอดจนข้อเสนอแนะในการพัฒนาการดำเนินงานเพื่อนำไปปรับปรุงผลการดำเนินการในแต่ละระดับอย่างต่อเนื่อง เพื่อยกระดับขีดความสามารถของมหาวิทยาลัย	- ผลการประเมินคุณภาพการศึกษาภายในมากกว่า 3.51-ผลการประเมินคุณภาพการศึกษาภายในตามเกณฑ์ สกอ. อยู่ในระดับที่เพิ่มขึ้น		10,710	10,710	ค่าตอบแทน 7,000 บาท(ค่าผู้ตรวจประเมินจำนวน 4 คน ประธาน 1 คน * 3,000 บาท กรรมการภายนอก 1 คน * 2,500 บาท กรรมการคนใน 1 คน * 1,000 บาท ผู้ช่วยกรรมการ 1 คน * 500 บาท เป็นเงิน 7,000 บาท)ค่าใช้สอย 1,710 บาท (ค่าอาหารกลางวัน 1 มื้อๆละ 120 บาท* 9 คน = 1080 บาท) (ค่าอาหารว่าง 2 มื้อๆละ 35 บาท * 9 คน = 630 บาท) ค่าวัสดุ 2,000 บาท(ค่าคู่มือ เล่มละ 100 บาท จำนวน 10 เล่ม =1,000 บาท)(ค่ากระดาษ = 1,000 บาท)	ไตรมาส 3 มิ.ย. 64	ผศ.ดร.ตฤษา สลีวงศ์
---	--	--	--	--	--------	--------	---	-------------------	--------------------

4	กิจกรรม 4. โครงการทวนสอบคุณภาพหลักสูตร ประกาศนียบัตร สาขา วิชาชีพครู ปีการศึกษา 2563	<ol style="list-style-type: none"> 1. เพื่อตรวจสอบผลสัมฤทธิ์ทางการเรียนตามมาตรฐานผลการเรียนรู้ 2. เพื่อตรวจสอบผลสัมฤทธิ์ระดับรายวิชา 3. เพื่อตรวจสอบผลสัมฤทธิ์ระดับหลักสูตร 	<ul style="list-style-type: none"> - ผลการทวนสอบคุณภาพหลักสูตรอยู่ในระดับดี - ผลสัมฤทธิ์ทางการเรียนตามมาตรฐาน คิดเป็นร้อยละ 100 		6,160	6,160	<p>ค่าตอบแทน 4,200 บาท (ค่าผู้ตรวจประเมิน จำนวน 1 คน * 600 บาท * 7 ชั่วโมง = 4,200 บาท) ค่าใช้สอย 1,520 บาท (ค่าอาหารกลางวัน 1 มื้อๆละ 120 บาท* 8 คน = 960 บาท) (ค่าอาหารว่าง 2 มื้อๆละ 35 บาท * 8 คน = 560 บาท) ค่าวัสดุ 440 บาท (ค่ากระดาษ เป็นเงิน 440 บาท)</p>	ไตรมาส 3 ม.ย. 64	อ.ดร.เลอ ลักษณ์ โอท กานนท์
รวมงบประมาณ				5,800	20,370	26,170			
5.4.1 งานพัฒนาประสิทธิผลการบริหารงบประมาณ									

1	<p>กิจกรรม 1. จัดหาวัสดุ ครุภัณฑ์สำนักงาน และ วัสดุการศึกษา (บัณฑิตวิทยาลัย)</p>	<p>1. เพื่ออำนวยความสะดวกในการ ดำเนินกิจกรรมด้านต่างๆ 2. เพื่อให้ระบบการเงิน และ งบประมาณ มีความแข็งแกร่ง มี ประสิทธิภาพ และเอื้อประโยชน์ ต่อการพัฒนามหาวิทยาลัย 3. เพื่อสนับสนุนให้บุคคลมี คุณภาพชีวิตที่ดีขึ้น 4. เพื่อให้ระบบฐานข้อมูลมีความ ถูกต้อง ทันสมัย น่าเชื่อถือและ ได้รับการยอมรับ 5. เพื่อให้มีการยอมรับในการ นำเสนอนโยบายและการบริหาร จัดการที่ดีของมหาวิทยาลัย ตาม หลักการธรรมาภิบาล 6. จัดหาอุปกรณ์ที่จำเป็นเพื่อนำมาใช้ให้เกิดประโยชน์สูงสุดและมีประสิทธิภาพ</p>	<p>- ร้อยละ 90 ของการ เบิกจ่ายงบประมาณ ตามแผน - ค่าเฉลี่ยความพึงพอใจ ของนักศึกษาและ อาจารย์ต่อสิ่งสนับสนุน การเรียนรู้ เทคโนโลยี สารสนเทศ และสิ่งอำนวยความสะดวกและบริการขั้นพื้นฐานอยู่ในระดับดี</p>		523,328	523,328	<p>ค่าใช้จ่าย = 100,000 บาท (พวงหรีด * 12 เดือน = 22,960 บาท) ค่าเช่าคลาวด์ 77,040 บาท ค่าวัสดุ = 300,000 บาท (หมึก, กระดาษ, ไวท์บอร์ด, สมุด, ดินสอ, น้ำยา ลบคำผิด, เทปกาว, กรรไกร, ไม้บรรทัดเหล็ก, ที่เย็บกระดาษ, เครื่องคิดเลข, แผ่นบันทึกข้อมูล, คลิปหนีบกระดาษ, เครื่องเจาะกระดาษ, แปลงลบ กระดาษ, ลวดเย็บกระดาษ, สายไฟฟ้า, ซอง เอกสาร) ค่าครุภัณฑ์ = 123,328 บาท (เครื่องสำรองไฟ, เครื่องสแกน, โทรศัพท์ตั้งโต๊ะ, เครื่องถ่ายเอกสาร, เครื่องหน่วยความจำสำรอง, และอื่นๆ) ค่าเช่าไอทีลิส 109,140 บาท</p>	<p>ไตรมาส 1-4 ร้อยละของการ เบิกจ่าย ไตรมาส 1 =32 % (167,464.96) ไตรมาส 2 = 22 % (115,132.16) ไตรมาส 3 = 23 % (120,365.44) ไตรมาส 4 = 23 % (120,365.44)</p>	<p>รองคณบดี ฝ่ายบริหาร</p>
---	--	--	---	--	---------	---------	--	---	----------------------------

2	กิจกรรม 2. ค่าสาธารณูปโภค (บัณฑิตวิทยาลัย)	<p>1. เพื่ออำนวยความสะดวกในการดำเนินกิจกรรมด้านต่างๆ</p> <p>2. เพื่อให้ระบบการเงิน และงบประมาณ มีความแข็งแกร่ง มีประสิทธิภาพ และเอื้อประโยชน์ต่อการพัฒนามหาวิทยาลัย</p> <p>3. เพื่อให้มีระบบบริหารจัดการที่ดี มีระบบฐานข้อมูลที่ถูกต้องทันสมัย น่าเชื่อถือและได้รับการยอมรับ</p>	<p>- ร้อยละ 90 ของการเบิกจ่ายงบประมาณตามแผน</p> <p>- ระบบการบริหารจัดการที่ดี อยู่ในระดับดีมาก</p>		70,000	70,000	<p>ค่าสาธารณูปโภค = 70,000 บาท</p> <p>ค่าโทรศัพท์ 3,000 บาท * 12 เดือน = 36,000 บาท</p> <p>ค่าไปรษณีย์ 12 เดือน = 34,000 บาท</p>	<p>ไตรมาส 1-4 ร้อยละของการเบิกจ่าย</p> <p>ไตรมาส 1 = 32 % (22,400 บาท)</p> <p>ไตรมาส 2 = 22 % (15,400 บาท)</p> <p>ไตรมาส 3 = 23 % (16,100 บาท)</p> <p>ไตรมาส 4 = 23 % (16,100 บาท)</p>	รองคณบดีฝ่ายบริหาร
---	--	--	--	--	--------	--------	--	--	--------------------

3	กิจกรรม 3. การจัดการความเสี่ยง บัณฑิตวิทยาลัย (บัณฑิตวิทยาลัย)	1. เพื่อกำหนดนโยบาย และแผนการบริหารความเสี่ยงของบัณฑิตวิทยาลัย2. เพื่อพิจารณาวิเคราะห์และประเมินความเสี่ยงของบัณฑิตวิทยาลัย3. เพื่อค้นหาวิธีการจัดการและควบคุมความเสี่ยงที่เหมาะสม4. ติดตามผลการดำเนินงานและประเมินผลการดำเนินงานตามแผนบริหารความเสี่ยงของบัณฑิตวิทยาลัย5. เพื่อให้บุคลากรสามารถนำความรู้ที่ได้รับไปประยุกต์ใช้ในหน่วยงาน	- ร้อยละ 90 ของการเบิกจ่ายงบประมาณตามแผนที่กำหนด-บุคลากรสามารถนำความรู้ไปประยุกต์ใช้ในงานและหน่วยงาน ได้อย่างดีเยี่ยม		2,800	2,800	ค่าใช้สอย 2,640 บาท ค่าอาหารกลางวัน อาจารย์/บุคลากร (12 คน x 150 บาท x 1 มื้อ) = 1,800 บาท ค่าอาหารว่างอาจารย์/บุคลากร (12 คน x 35 บาท x 2 มื้อ) = 840 บาท ค่าวัสดุ 160 บาทค่าถ่ายเอกสาร ปากกา/ดินสอ	ไตรมาส 1 ธ.ค.63	รองคณบดีฝ่ายบริหารนางสาวสมลักษณ์ เทินสระเกษ
4	กิจกรรม 4. โครงการสำรวจความพึงพอใจของผู้ใช้บริการบัณฑิตวิทยาลัย (บัณฑิตวิทยาลัย)	1. เพื่อสำรวจความคิดเห็นและความพึงพอใจของอาจารย์ บุคลากร และนักศึกษาในระดับบัณฑิตศึกษาที่มาใช้บริการบัณฑิตวิทยาลัย	เชิงคุณภาพ : ความพึงพอใจของผู้เข้าร่วมโครงการไม่น้อยกว่าร้อยละ 90 - ผู้ใช้บริการบัณฑิตมีส่วนร่วมในการแสดงความคิดเห็นและความพึงพอใจของอาจารย์ บุคลากร ไม่น้อยกว่าร้อยละ 80		6,000	6,000	ค่าวัสดุ 6,000 บาท 1. หมึกสีดำ HP #85A (จำนวน 1 ตลับ*2,950 บาท) = 3000 บาท 2. กระดาษ A4 80G (จำนวน 10 รีม*103 บาท) = 1,030 บาท 3. กระดาษสี A4 สี 80G (จำนวน 5 รีม * 230 บาท)= 1,150 บาท 4. กระดาษโปสเตอร์สี 80G 52x77 ซม. = 820 บาท	ไตรมาส 1 ธ.ค.63	รองคณบดีฝ่ายวิจัยและประกันคุณภาพฯ

5	กิจกรรม 5. โครงการอบรมเชิงปฏิบัติการ การทบทวนแผนปฏิบัติราชการ และการจัดทำแผนกลยุทธ์ทางการเงินของบัณฑิตวิทยาลัย ประจำปีงบประมาณ 2565	<p>1. เพื่อทบทวนแผนปฏิบัติราชการ และแผนกลยุทธ์ทางการเงินของบัณฑิตวิทยาลัย ประจำปีงบประมาณ พ.ศ. 2564 ให้สอดคล้องกับแผนแม่บทของมหาวิทยาลัยและสภากาชาดในปัจจุบัน</p> <p>2. เพื่อเป็นแนวทางในการกำหนดกรอบทิศทางดำเนินงานตามภารกิจ ปีงบประมาณ พ.ศ. 2565 ให้สอดคล้องกับทิศทาง และการพัฒนาของมหาวิทยาลัย</p> <p>3. เพื่อกำหนดกรอบทิศทางดำเนินงานตามแผนปฏิบัติราชการ และแผนกลยุทธ์ทางการเงิน ประจำปีงบประมาณ พ.ศ. 2565 ให้สอดคล้องกับทิศทาง การพัฒนาของมหาวิทยาลัย</p> <p>4. เพื่อสร้างบรรยากาศการบริหารจัดการแบบมีส่วนร่วมของบุคลากรบัณฑิตวิทยาลัยในการทบทวนปรัชญา วิสัยทัศน์ พันธกิจ นโยบายแผนปฏิบัติราชการ และแผนการดำเนินงานทางการเงินของบัณฑิตวิทยาลัย</p>	<p>- มีการนำผลการประเมินมาปรับปรุงการดำเนินการตามแผนและพัฒนากุศลกร ระดับความสำเร็จอยู่ในระดับ 5</p> <p>- แผนปฏิบัติราชการ และแผนกลยุทธ์ทางการเงินประจำปีงบประมาณ พ.ศ. 2564</p>		90,000	90,000	<p>ค่าใช้จ่าย = 73,900 บาท</p> <p>ค่าอาหาร 700 บาท * 3 วัน * 13 คน = 27,300 บาท</p> <p>ค่าอาหารว่าง 50 บาท * 4 มื้อ * 13 คน = 3,900 บาท</p> <p>ค่าที่พัก 1,450 บาท * 13 คน * 2 คืน = 37,700 บาท</p> <p>ค่าน้ำมัน = 3,000 บาท ค่าทางด่วน = 2,000 บาท</p> <p>ค่าวัสดุ = 16,100 บาท</p> <p>(กระดาษ 2 รีม * 103 บาท = 206 บาท, ค่าถ่ายเอกสาร = 3,244 บาท, สมุด 35 บาท * 13 เล่ม = 455 บาท ,แฟ้มใส่เอกสาร 15 บาท * 13 เล่ม = 195 บาท)</p> <p>ค่าน้ำมันเชื้อเพลิง (ไป-กลับ) =12,000 บาท</p>	ไตรมาส 3 มิ.ย. 64	รองคณบดีฝ่ายบริหาร
---	---	---	--	--	--------	--------	---	-------------------	--------------------

6	กิจกรรม 6. โครงการบริหารจัดการวัสดุการเรียนการสอน สำหรับนักศึกษาหลักสูตรประกาศนียบัตรบัณฑิต สาขาวิชาชีพครู ปีการศึกษา 2563	เพื่อจัดซื้อจัดหาวัสดุครุภัณฑ์ให้เพียงพอต่อการบริหารจัดการภายในหลักสูตรประกาศนียบัตรบัณฑิต สาขาวิชาชีพครู ปีการศึกษา 2563	- ค่าเฉลี่ยความพึงพอใจของอาจารย์และนักศึกษาต่อสิ่งสนับสนุนการเรียนรู้ และสิ่งอำนวยความสะดวกมากกว่า 3.51- วัสดุครุภัณฑ์เพียงพอต่อการบริหารจัดการภายในหลักสูตรประกาศนียบัตรบัณฑิต		150,000	150,000	ค่าวัสดุ =150,000 บาทหมึกพิมพ์ กล่องละ 2,500 บาท*20 กล่อง = 50,000 บาทกระดาษ A4 ริมละ 103 บาท*200 ริม = 20,600 บาทกระดาษสี ริมละ 200 บาท*20 ริม = 4,000 บาทแฟ้ม 3 นิ้ว อันละ 100 บาท*30 อัน = 3,000 บาทตู้เอกสารพลาสติก 4 ชั้น ตู้ละ 650 บาท*6 ตู้ = 3,900 บาททรูโร 6 นิ้ว อันละ 50 บาท*6 อัน = 300 บาทป้ายชื่อตั้งโต๊ะ อันละ 120 บาท*10 ริม = 1,200 บาทแฟ้มใส่เอกสาร 35 บาท*180 อัน =6,300 บาทหมึก สีดำ, สีแดง, สีน้ำเงิน, สีเหลือง 4 สี* 3 กล่อง *2,664 บาท=31,968 บาทค่าแผ่นดิสก์ 20 กล่อง = 11,732 บาทวัสดุอื่นๆ 5,000 บาทค่าถ่ายเอกสาร 12,000 บาท	ไตรมาส 2 ก.พ. 64	ผศ.ดร.อังคณากรัณยาธิกุล และผศ.ดร.ตनुชา สลิวงค์
---	--	---	---	--	---------	---------	--	---------------------	--

7	กิจกรรม 7. โครงการศึกษาดูงาน และประชุมเชิงปฏิบัติการจัดทำแผนปฏิบัติการสาขาวิชาหลักสูตรและการสอน	<p>1) เพื่อให้ผู้เข้าร่วมโครงการได้มีการแลกเปลี่ยนเรียนรู้การบริหารจัดการในหลักสูตร</p> <p>2) เพื่อเป็นแนวทางในการกำหนดกรอบทิศทางการทำงานตามภารกิจ ปีงบประมาณ พ.ศ. 2564 ให้สอดคล้องกับทิศทาง และการพัฒนาของมหาวิทยาลัย</p> <p>3) เพื่อกำหนดกรอบทิศทางการทำงานตามแผนปฏิบัติการประจำปีงบประมาณ พ.ศ. 2564 ให้สอดคล้องกับทิศทาง การพัฒนาของมหาวิทยาลัย</p> <p>4) เพื่อสร้างบรรยากาศการบริหารจัดการแบบมีส่วนร่วมในการทำงานของอาจารย์ประจำหลักสูตร</p>	<p><u>9.1</u> <u>เชิงปริมาณ</u></p> <p>- ผู้เข้าร่วมโครงการคิดเป็นร้อยละ 90 ของเป้าหมายตั้งไว้</p> <p><u>9.2</u> <u>เชิงคุณภาพ</u></p> <p>- ได้แผนปฏิบัติการหลักสูตร ประจำปีงบประมาณ 2563</p>		30,000	30,000	<p>ค่าตอบแทน =3,000 บาท</p> <p>ค่าตอบแทนวิทยากร 1 คน ชม.ละ 1,000 บาท*3 ชม.=3,000 บาท</p> <p>ค่าใช้จ่าย=23,400 บาท</p> <p>- ค่าอาหารไม่ครบ 3 มื้อ* 700 บาท * 6 คน * 2 วัน = 8,400 บาท</p> <p>- ค่าอาหาร 1 มื้อ วันละ 400 บาท * 6 คน = 2,400 บาท</p> <p>- ค่าอาหารว่างและเครื่องดื่ม มื้อละ 50 บาท* 6 คน *2 มื้อ * 3วัน = 1,800 บาท</p> <p>- ค่าที่พัก คนละ 900 บาท * 6 คน * 2 คืน = 10,800 บาท</p> <p>ค่าวัสดุ=3,600 บาท</p> <p>- ค่าน้ำมันเชื้อเพลิง 3,600 บาท</p>	ไตรมาส 3 พ.ศ. 64	อ.ดร.พิทักษ์ นิลนพคุณ
---	---	--	---	--	--------	--------	--	------------------	-----------------------

8	กิจกรรม 8 .จัดหาวัสดุการเรียนการสอน (สาขาวิชาหลักสูตรและการสอน)	1) เพื่อจัดหาวัสดุอุปกรณ์และสิ่งอำนวยความสะดวกตลอดจนทรัพยากรอื่น ๆ เพื่อสนับสนุนและส่งเสริมการจัดการเรียนการสอนของสาขาวิชาให้ดำเนินไปอย่างมีคุณภาพ 2) เพื่อสนับสนุนการจัดหาบุคลากรที่มีคุณภาพทั้งภายในและภายนอกสถาบันมาสอนในสาขาวิชาหลักสูตร	<u>1. เซึ่งปริมาณ</u> 1) จำนวนวัสดุอุปกรณ์และสิ่งอำนวยความสะดวกเพียงพอกับความต้องการของอาจารย์ผู้สอนและนักศึกษา 2) อาจารย์และนักศึกษาระดับบัณฑิตศึกษาสาขาหลักสูตรฯ ร้อยละ 90 มีความพึงพอใจในความพร้อมของสิ่งอำนวยความสะดวกในการจัดการเรียนการสอน <u>2. เซึ่งคุณภาพ</u> 1) การจัดการเรียนการสอนของสาขาวิชา มีประสิทธิภาพตามเกณฑ์ประกันคุณภาพ อยู่ในระดับดี		50,000	50,000	ค่าวัสดุ 50,000 บาท -กระดาษ A4 80 แกรม รีมละ 103 บาท*100 รีม = 10,300 บาท - หมึกเครื่องปริ้น ก่องละ 2500 * 10 ก่อง = 25,000 บาท - เทปใส ม้วนละ 50 * 50 บาท = 2,500 บาท- ยางลบก่องละ 300 บาท * 5 ก่อง = 1,500 บาท - ดินสอ ก่องละ 300 * 5 ก่อง = 1,500 บาท - แฟ้มเสนอเซนต์ อันละ 200 * 10 = 2,000 บาท - กบเหลาดินสอ อันละ 300 บาท * 10 อัน = 3,000 บาท -กรรไกร อันละ 200 * 6 อัน = 1,200 บาท - ตัดเตอร์ อันละ 70 บาท *10 อัน = 700 บาท - เทปผี อันละ 70 บาท * 10 อัน = 700 บาท- กระดาษโน้ตแพ็คละ 200 * 8 = 1,600 บาท	ไตรมาส 3 เม.ย. 64	ผศ.ดร. สุวรรณ จ้อยทอง
---	---	--	---	--	--------	--------	--	-------------------	-----------------------

9	กิจกรรม 9. โครงการประชุมเชิงปฏิบัติการจัดทำแผนปฏิบัติการและศึกษาดูงาน (สาขาวิชานวัตกรรมการบริหารการศึกษา)	<p>1) เพื่อให้ผู้เข้าร่วมโครงการได้มีการแลกเปลี่ยนเรียนรู้การบริหารจัดการในหลักสูตร</p> <p>2) เพื่อเป็นแนวทางในการกำหนดกรอบทิศทางการทำงานตามภารกิจ ปีงบประมาณ พ.ศ. 2564 ให้สอดคล้องกับทิศทาง และการพัฒนาของมหาวิทยาลัย</p> <p>3) เพื่อกำหนดกรอบทิศทางการทำงานตามแผนปฏิบัติการประจำปีงบประมาณ พ.ศ. 2564 ให้สอดคล้องกับทิศทาง การพัฒนาของมหาวิทยาลัย</p> <p>4) เพื่อสร้างบรรยากาศการบริหารจัดการแบบมีส่วนร่วมในการทำงานของอาจารย์ประจำหลักสูตร</p>	<p><u>เชิงปริมาณ</u></p> <p>- ผู้เข้าร่วมโครงการคิดเป็นร้อยละ 90 ของเป้าหมายตั้งไว้</p> <p><u>เชิงคุณภาพ</u></p> <p>- ได้แผนปฏิบัติการหลักสูตร ประจำปีงบประมาณ 2567</p>		27,000	27,000	<p>ค่าตอบแทน 3,000 บาท</p> <p>ค่าตอบแทนวิทยากร 1 คน ชม.ละ 1,000 บาท*3 ชม.=3,000 บาท</p> <p>ค่าใช้จ่าย 19,500 บาท</p> <p>- ค่าอาหารไม่ครบ 3 มื้อ * 700 บาท * 5 คน * 2 วัน = 7,000 บาท</p> <p>- ค่าอาหาร 1 มื้อ วันละ 400 บาท * 5 คน = 2,000 บาท</p> <p>ค่าอาหารว่าง 50 บาท* 5 คน *2 มื้อ * 3 วัน = 1,500 บาท</p> <p>- ค่าที่พัก 900 บาท * 5 คน * 2 คืน = 9,000 บาท</p> <p>ค่าวัสดุ 4,500 บาท</p> <p>- ค่าน้ำมันเชื้อเพลิง 4,500 บาท</p>	ไตรมาส 3 พ.ศ. 64	ผศ.ดร.ฐิติพร พิษณุกุล
---	---	--	---	--	--------	--------	--	------------------	-----------------------

10	กิจกรรม 10 .จัดหาวัสดุสิ่งสนับสนุนการเรียนการสอน (สาขาวิชานวัตกรรม การบริหารการศึกษา)	1) เพื่อจัดหาวัสดุอุปกรณ์และสิ่งอำนวยความสะดวกตลอดจนทรัพยากรอื่น ๆ เพื่อสนับสนุนและส่งเสริมการจัดการเรียนการสอนของสาขาวิชาให้ดำเนินไปอย่างมีคุณภาพ 2) เพื่อสนับสนุนการจัดหาบุคลากรที่มีคุณภาพทั้งภายในและภายนอกสถาบันมาสอนในสาขาวิชาหลักสูตร	1. <u>เชิงปริมาณ</u> 1) จำนวนวัสดุอุปกรณ์และสิ่งอำนวยความสะดวกเพียงพอกับความ ต้องการของอาจารย์ผู้สอนและนักศึกษา 2) อาจารย์และนักศึกษาระดับบัณฑิตศึกษา สาขาหลักสูตรฯ ร้อยละ 90 มีความพึงพอใจในความพร้อมของสิ่งอำนวยความสะดวกในการจัดการเรียนการสอน 2. <u>เชิงคุณภาพ</u> 1) การจัดการเรียนการสอนของสาขาวิชาฯ มีประสิทธิภาพตามเกณฑ์ประกันคุณภาพ อยู่ในระดับดี		33,000	33,000	ค่าวัสดุ 33,000 บาท - กระดาษ A4 80 แกรม รีมละ 103 บาท* 50 รีม = 5,150 บาท- หมึกเครื่องปริ้น กล่องละ 2500 * 8 กล่อง = 20,000 บาท - เทปใส ม้วนละ 50 * 50 บาท = 2,500 บาท - ยางลบกล่องละ 300 บาท * 5 กล่อง = 1,500 บาท - ดินสอ กล่องละ 300 * 5 กล่อง = 1,500 บาท - แฟ้มเสนอเซนต์อันละ 150 * 5 = 750 บาท - กระดาษไนต์ แพ้คละ 200 * 8 = 1,600 บาท	ไตรมาส 3 มิ.ย.64	ผศ.ดร.ชาญชัย วงศ์ลิธสวัสดิ์
----	---	--	--	--	--------	--------	--	------------------	-----------------------------

11	กิจกรรม 11. โครงการจัดซื้อวัสดุครุภัณฑ์และอุปกรณ์สำนักงาน (MPH) (สาขาวิชาการจัดการระบบสุขภาพ)	<ol style="list-style-type: none"> 1. เพื่อสนับสนุนวัสดุ อุปกรณ์ ประกอบการเรียนการสอน 2. เพื่อตอบสนองการจัดการศึกษาของหลักสูตรสาธารณสุขศาสตรมหาบัณฑิต 3. เพื่อให้หลักสูตรมีวัสดุอุปกรณ์ที่เพียงพอต่อการบริการจัดการหลักสูตร 	<p>เชิงปริมาณ</p> <p>1) ใช้งบประมาณไม่น้อยกว่า ร้อยละ 90</p> <p>เชิงคุณภาพ</p> <p>1) ผลประเมินความพึงพอใจต่อการจัดการเรียนการสอนไม่น้อยกว่า ร้อยละ 80</p>		42,400	42,400	<p>ค่าครุภัณฑ์ 39,400 บาท</p> <p>Epson ELPDC21 Visualizer เครื่องวิช่วลไลเซอร์ฉายภาพ 3 มิติ เอปสัน 23,500 บาท</p> <p>Pipo X12 Smart Box Tablet Mini PC 10.8 Intel Atom X5-Z8350 Windows 10 4GB/64GB (Black) 15,900 บาท</p> <p>ค่าวัสดุ 3,000 บาท</p> <p>ถ่ายเอกสารการเรียนการสอน 3000บาท/ภาคการศึกษา</p>	ไตรมาส 1 ธ.ค. 63	อ.ดร.รัฐพล ศิลปรีศรีมี พัชรพร เรียง วงษ์
12	กิจกรรม 12. โครงการบริหารจัดการหลักสูตรจัดซื้อวัสดุครุภัณฑ์สาขาวิชาบริหารธุรกิจ	<ol style="list-style-type: none"> 1) เพื่อสนับสนุนวัสดุ อุปกรณ์ ประกอบการเรียนการสอนของนักศึกษาหลักสูตรบริหารธุรกิจดุขฎีบัณฑิต 2) เพื่อตอบสนองการจัดการศึกษาของหลักสูตรบริหารธุรกิจดุขฎีบัณฑิต 3) เพื่อให้ให้นักศึกษาหลักสูตรบริหารธุรกิจดุขฎีบัณฑิตได้รับเอกสาร ตำราที่สอดคล้องกับสภาพการณ์ในปัจจุบัน 4) เพื่อเพิ่มประสิทธิภาพการบริหารจัดการหลักสูตร 	<p>เชิงปริมาณ</p> <p>1) ใช้งบประมาณไม่น้อยกว่า ร้อยละ 90</p> <p>เชิงคุณภาพ</p> <p>1) ผลประเมินความพึงพอใจต่อการจัดการเรียนการสอนไม่น้อยกว่า ร้อยละ 80</p>		14,700	14,700	<p>ค่าวัสดุ 7,000</p> <p>กระดาษ 2,000 บาท</p> <p>หมึกพิมพ์ 5,000 บาท</p> <p>ค่าครุภัณฑ์ 7,700</p> <p>เครื่องสแกนเนอร์ 7,700 บาท</p>	ไตรมาส 2 มี.ค.64	อ.ดร.ภัทรพล ชุ่มมี

13	กิจกรรม 13. โครงการบริหารจัดการหลักสูตรปรัชญาดุษฎีบัณฑิต สาขาวิชาสิ่งแวดล้อมศึกษา	เพื่อให้การบริหารหลักสูตรมีประสิทธิภาพ	- ร้อยละ 90 ของการเบิกจ่ายงบประมาณ - ผลประเมินความพึงพอใจต่อการจัดการเรียนการสอนอยู่ในระดับดีมาก		15,080	15,080	ค่าวัสดุ 15,080 - ค่าหมึกพิมพ์ (2,200 บาท*4 กล่อง) = 8,800 บาท - ค่าพวงมาลา = 700 บาท - ค่าวัสดุอื่นๆ (คลิปดำ คลิปขาว สมุดโน้ต ปากกา Highlight แฟ้มสะสมผลงาน กระดาษ= 5,580 บาท	ไตรมาส 3 พ.ค. 64	อ.ดร.ประภาพร ชูสีลัง
14	กิจกรรม 14. บริหารจัดการหลักสูตร (สาขาวิชานวัตกรรมจัดการสิ่งแวดล้อม)	เพื่อจัดสรรอุปกรณ์สำหรับการจัดการเรียนการสอนในหลักสูตร	1. ร้อยละ 80 ของนักศึกษาที่มีความพึงพอใจในการจัดสรรอุปกรณ์ของหลักสูตร2. ร้อยละ 80 ของนักศึกษาสามารถใช้ประโยชน์จากอุปกรณ์ของหลักสูตรได้		20,000	20,000	ค่าวัสดุ 20,000 บาท 1. ชุดทดสอบสิ่งแวดล้อม ENVIRONMENTAL MONITORING TEST KIT ราคา 13,000 บาท2. อุปกรณ์วิทยาศาสตร์3,000 บาท3. กระดาษ A4 และวัสดุสำนักงานอื่นๆ 4,000 บาท	ไตรมาส 3 เม.ย. 64	ผศ.ดร. วณัฐพรรัตน์ สวัสดิ์ และอ.ดร.ศศิธร หาสิน
15	กิจกรรม 15.. จัดหาวัสดุการเรียนการสอน (สาขาวิชารัฐประศาสนศาสตร์)	1.เพื่อจัดหาวัสดุอุปกรณ์และสิ่งอำนวยความสะดวก ตลอดจนทรัพยากรอื่น ๆ 2. เพื่อให้หลักสูตรมีวัสดุอุปกรณ์ที่เพียงพอต่อการบริการจัดการหลักสูตร	- ร้อยละ 90 ของการเบิกจ่ายงบประมาณ - อาจารย์ผู้สอนมีความพึงพอใจในความพร้อมของสิ่งอำนวยความสะดวก อยู่ในระดับดีมาก		25,000	25,000	ครุภัณฑ์ 15,000 บาท เครื่องพิมพ์ 15,000 วัสดุ 10,000 บาท กระดาษ 103*20 รีม =2,060 คลิปดำ กล่องละ 60 * 2 กล่อง =120 หมึก กล่องละ2500* 3 กล่อง = 7,500 แฟ้มใส่เอกสาร อันละ 160*2อัน =320	ไตรมาส 3 มิ.ย. 64	อ.ดร.พนภา เตียสุธิกุล

16	กิจกรรม 16. จัดหาวัสดุการเรียนการสอน (สาขาวิชาเทคโนโลยีการจัดการเกษตร)	การสนับสนุนการเรียนการสอนให้มีประสิทธิภาพ	- ร้อยละ 90 ของการเบิกใช้งบประมาณ การบริหารจัดการ - อาจารย์ผู้สอนมีความพึงพอใจในความพร้อมของสิ่งอำนวยความสะดวก อยู่ในระดับดีมาก		16,000	16,000	วัสดุการเรียนการสอน 3 รายวิชา* 2,000 บาท = 6,000 บาท วัสดุการเรียนการสอน 2 รายวิชา* 2,000 บาท = 4,000 บาท วัสดุการเรียนการสอน 3 รายวิชา 2,000 บาท = 6,000 บาท	ไตรมาส 3 พ.ค. 64	รศ.ดร.ศรีย้อย ชุ่มคำ
17	กิจกรรม 17. จัดซื้อวัสดุการเรียนการสอน (หลักสูตรวิทยาศาสตร และนวัตกรรมเพื่อการพัฒนา)	เพื่อจัดซื้อวัสดุมาใช้ในการจัดการเรียนการสอน	- ร้อยละ 90 ของการเบิกใช้งบประมาณ การบริหารจัดการ - มีวัสดุเพียงพอต่อการจัดการเรียนการสอนให้มีประสิทธิภาพ		3,500	3,500	หมึกพิมพ์ กระดาษ 3,500 บาท	ไตรมาส 1 ธ.ค. 63	รศ.ดร.ศศมล ผาสุข
18	กิจกรรม 18. บริหารจัดการวัสดุหลักสูตรการจัดการเทคโนโลยี	เพื่อจัดวัสดุสำหรับการบริหารจัดการภายในหลักสูตรการจัดการเทคโนโลยี	- ร้อยละ 100 ของการเบิกใช้งบประมาณ การบริหารจัดการ - มีวัสดุเพียงพอต่อการจัดการเรียนการสอนให้มีประสิทธิภาพ		9,500	9,500	ค่าวัสดุ = 9,500 บาท กระดาษ A4 (103X10 รีม = 1,030) หมึกพิมพ์ = 8,470 บาท	ไตรมาส 1 ต.ค. 63	อ.ดร.จิตตภู พูลวัน

19	กิจกรรม 19. โครงการจัดซื้อวัสดุครุภัณฑ์และอุปกรณ์สำนักงาน หลักสูตรการบริหารการศึกษา	1. เพื่อสนับสนุนวัสดุ อุปกรณ์ ประกอบการเรียนการสอน 2. เพื่อตอบสนองการจัดการศึกษาของหลักสูตร 3. เพื่อให้หลักสูตรมีวัสดุอุปกรณ์ที่เพียงพอต่อการบริการจัดการหลักสูตร	1. จำนวนสิ่งอำนวยความสะดวกเพียงพอต่อความต้องการของอาจารย์ผู้สอน 2. ระดับความพึงพอใจที่มีต่ออุปกรณ์การเรียนการสอนเพิ่มขึ้น		6,640	6,640	วัสดุ 2,740 บาท - กระดาษ A4 10 รีม *103 บาท= 1,240 บาท - กล่องพลาสติก 5 กล่อง*300 บาท = 1,500 บาท ครุภัณฑ์ 3,900 บาท - ตัวเก็บข้อมูลแบบพกพา 3,900 บาท	ไตรมาส 2 มี.ค. 64	ผศ.ดร.ช่อเพชร เบ้าเงิน
20	กิจกรรม 20. ทำบุญสืบสานประเพณีไทย	1.เพื่อสนับสนุนและส่งเสริมกิจกรรมด้านศิลปวัฒนธรรม แลกเปลี่ยนเรียนรู้วัฒนธรรมการทำบุญ ตักบาตรระหว่างนักศึกษาไทย กับนักศึกษาต่างชาติ 2. เพื่อให้นักศึกษาใหม่ นักศึกษารุ่นพี่ คณาจารย์และบุคลากรในมหาวิทยาลัยได้ทำบุญร่วมกัน3. ส่งเสริมและรักษาไว้ซึ่งประเพณีการทำบุญตักบาตรให้มีสืบต่อไป	- ร้อยละ 100 ของการเบิกจ่ายงบประมาณ- ความพึงพอใจของผู้เข้าร่วมโครงการอยู่ในระดับดีมาก- นำผลการประเมินไปปรับปรุงแผนหรือกิจกรรมด้านทำนุบำรุงศิลปะและวัฒนธรรม	-	30,000	30,000	ค่าใช้จ่าย = 19,380 บาทค่าอาหารกลางวัน 80 คน * 200 บาท * 1 มื้อ = 16,000 บาทค่าอาหารพระ 9 รูป*300 บาท*1 มื้อ = 2,700 บาทค่าพวงมาลัยดาวเรือง 16 พวง * 30 บาท = 480 บาท ค่าพวงมาลัยดอกมะลิ 10 พวง * 20 บาท = 200 บาท ค่าวัสดุ = 10,620 บาท สังฆทาน 9 อัน * 450 บาท = 4,050 บาท ผลไม้ 5 ชุด * 1,000 บาท = 5,000 บาทดอกไม้ ฐูปเทียน สายสิญจน์ = 1,570 บาท	ไตรมาส 3 พ.ค. 64	รองคณบดีฝ่ายบริหาร

21	กิจกรรม 21. ปรับปรุงห้องเรียนและเว็บไซต์เพื่อการจัดการเรียนการสอนออนไลน์ (นักศึกษาจีน)	1. เพื่อปรับปรุงห้องเรียนให้ทันสมัย 2. เพื่อพัฒนาระบบการจัดการเรียนการสอนออนไลน์และเว็บไซต์	รายละเอียดของการเบิกจ่ายงบประมาณตามแผนพัฒนาระบบบริหารจัดการ ร้อยละ 80		1,500,000	1,500,000	ค่าใช้จ่าย 750,000 บาท - ค่าจ้างจัดทำเว็บไซต์ 750,000 บาท ค่าครุภัณฑ์ 750,000 บาท - ค่าครุภัณฑ์ประกอบการสอนออนไลน์ 750,000 บาท	ไตรมาส 1 ธ.ค. 63	รองคณบดีฝ่ายบริหาร (วิทยาลัยนวัตกรรมจัดการ)
----	--	--	--	--	-----------	-----------	---	---------------------	---

22	กิจกรรม 22. โครงการบริหารจัดการหลักสูตร โครงการพิเศษ หลักสูตร ครุศาสตรมหาบัณฑิต สาขาวิชาหลักสูตรและการสอน และหลักสูตรปรัชญาดุษฎีบัณฑิต สาขาวิชาหลักสูตรและการสอน (นักศึกษาจีน)	1. เพื่อสนับสนุนวัสดุ อุปกรณ์ ประกอบการเรียนการสอน 2. เพื่อตอบสนองการจัดการศึกษาของหลักสูตร 3. เพื่อให้หลักสูตรมีวัสดุอุปกรณ์ที่เพียงพอต่อการบริการจัดการหลักสูตร	1. จำนวนสิ่งอำนวยความสะดวกเพียงพอต่อความต้องการของอาจารย์ผู้สอน 2. ระดับความพึงพอใจที่มีต่ออุปกรณ์การเรียนการสอนเพิ่มขึ้น 3. ร้อยละของการเบิกจ่ายงบประมาณตามแผน ร้อยละ 90		1,786,980	1,786,980	หมวดวัสดุ 7866,980 บาท 1. วัสดุสำนักงาน 786,980 บาท หมึกเครื่องปริ้น, ค่ากระดาษ, ค่าสมุด, ปากกา, ดินสอ หมวดค่าใช้สอย 900,000 บาท - ค่าจ้างแปลเอกสาร = 300,000 บาท - ค่าเอกสารประกอบการเรียนการสอน ป.เอก = 400,000 บาท - ค่าเอกสารประกอบการเรียนการสอน ป.โท = 200,000 บาท ค่าสาธารณูปโภค 100,000 บาท	ไตรมาส 1-4 ร้อยละของการเบิกจ่าย ไตรมาส 1 = 32 % (571,833.6) ไตรมาส 2 = 22 % (393,135.6) ไตรมาส 3 = 23 % (411,005.4) ไตรมาส 4 = 23 % (411,005.4)	รองคณบดีฝ่ายบริหาร (วิทยาลัย นวัตกรรม การจัดการ)
รวมงบประมาณ					4,451,928	4,451,928			
5.4.2 โครงการสื่อสารองค์กรและการสื่อสารการตลาด (MIC)									

1	กิจกรรม 1. ประชาสัมพันธ์หลักสูตร ระดับบัณฑิตศึกษา (บัณฑิตวิทยาลัย)	เพื่อเผยแพร่ประชาสัมพันธ์ข่าวสาร การเปิดรับสมัครนักศึกษาใหม่ ระดับบัณฑิตศึกษา	ระดับความสำเร็จของ การดำเนินการ ประชาสัมพันธ์หลักสูตร ระดับบัณฑิตศึกษา ระดับ 5 ค่าเฉลี่ยความพึงพอใจ ต่อการประชาสัมพันธ์ หลักสูตรระดับ บัณฑิตศึกษา มากกว่า 3.51		167,300	167,300	<p>ค่าใช้จ่าย = 137,300 บาท</p> <ul style="list-style-type: none"> - ค่าเช่าทำแผ่นพับ (2,000 แผ่น * 15 บาท = 30,000) - ค่าเบี้ยเลี้ยง - ค่าเดินทาง - ค่าจัดทำโปสเตอร์ ค่าจ้างเช่าจัดทำโปสเตอร์ ขนาด A3 (1,000 แผ่น * 35 บาท = 35,000 บาท) - ป้ายไว้นิล (2 ป้าย*5,400 บาท) = 10,800 บาท - แสตนด์ (1 ตัว * 1,500 บาท = 1,500 บาท) - ประชาสัมพันธ์ผ่านโทรทัศน์ 60,000 บาท <p>ค่าวัสดุ = 30,000 บาท</p> <ul style="list-style-type: none"> - ค่าถ่ายเอกสาร (1,000 ชุด * 10 บาท) = 10,000 บาท - ค่าส่งไปรษณีย์ 20,000 บาท 	ไตรมาส 1-4 ร้อยละของการ เบิกจ่าย ไตรมาส 1 =32 % (53,536 บาท) ไตรมาส 2 = 22 % (36,806 บาท) ไตรมาส 3 = 23 % (38,479 บาท) ไตรมาส 4 = 23 % (38,479 บาท)	รองคณบดี ฝ่ายวิจัยและ ประกัน คุณภาพฯ น.ส.ธิดา โยธากุล
---	---	---	---	--	---------	---------	---	---	--

2	กิจกรรม 2. การประชาสัมพันธ์หลักสูตร สาธารณสุขศาสตร์ มหาบัณฑิต สาขาวิชาการจัดการระบบสุขภาพ แบบเต็มเวลา (สาขาวิชาการจัดการระบบสุขภาพ)	1. เพื่อเผยแพร่ประชาสัมพันธ์ข่าวสารการเปิดรับสมัครนักศึกษาใหม่ ระดับบัณฑิตศึกษา 2. เพื่อให้ผู้ที่เกี่ยวข้องและบุคลากรสาธารณสุขที่สนใจ ได้รับรู้ข้อมูลที่สำคัญของหลักสูตร	1. ระดับความสำเร็จของการดำเนินการประชาสัมพันธ์หลักสูตรระดับบัณฑิตศึกษา 2. จำนวนสิ่งตีพิมพ์เผยแพร่ ประชาสัมพันธ์หลักสูตร		24,115	24,115	ค่าใช้จ่าย 18,665 บาท ค่าเช่าทำแผ่นพับ 400 แผ่นๆ ละ 10.75 บาท = 4,300 ป้ายไวเนล 1 แผ่น 700 บาท , ค่าจัดทำโปสเตอร์ 1000 ใบๆละ 15 บาท = 15,000 บาท ค่าวัสดุ 450 บาท กระดาษ A3 2 ริ่ม*225 บาท=450 บาท ค่าสาธารณูปโภค 5,000 บาท (ค่าส่งไปรษณีย์) 5,000 บาท	ไตรมาส 3 พ.ค.64	อ.ดร.รัฐพล ศิลปรัศมี
3	กิจกรรม 3. การประชาสัมพันธ์หลักสูตร (สาขาวิชานวัตกรรมการจัดการสิ่งแวดล้อม)	เพื่อการประชาสัมพันธ์หลักสูตร และทำ infographic เพื่อประชาสัมพันธ์หลักสูตรผ่านช่องทางออนไลน์ เช่น facebook และสื่อออนไลน์อื่นๆ	1. บุคคลทั่วไปรู้จักหลักสูตรวิทยาศาสตร์มหาบัณฑิต นวัตกรรมจัดการสิ่งแวดล้อมมากขึ้น จากจำนวนเดิมร้อยละ 50 2. มีจำนวนผู้สนใจติดต่อสอบถามผ่านช่องทางต่างๆมากขึ้น จากจำนวนเดิม ร้อยละ 50		8,000	8,000	ค่าใช้จ่าย 5,000 บาท (ประชาสัมพันธ์หลักสูตรผ่านช่องทางออนไลน์ เช่น facebook หรือช่องทางออนไลน์อื่น) ค่าวัสดุ 2,000 บาท (เช่น โปสเตอร์ แผ่นพับ 2,000 บาท) ค่าสาธารณูปโภค 1,000 บาท (ค่าส่งไปรษณีย์)	ไตรมาส 3 มิ.ย.64	ผศ.ดร. วนัสพรรัตน์ สวัสดิ์ และ อ.ดร.ศศิธร หาลิน

4	กิจกรรม 4. โครงการประชาสัมพันธ์หลักสูตร (สาขาวิชารัฐประศาสนศาสตร์)	1. เพื่อเผยแพร่ข่าวสารให้คนทั่วไป เข้าศึกษาในหลักสูตร 2. เพื่อจัดทำเอกสาร ป้ายไว้นิต และวัสดุสำหรับประชาสัมพันธ์	1. มีผู้เข้าศึกษาในหลักสูตรไม่น้อยกว่าร้อยละ 80 ตามที่กำหนดไว้ในแผนการรับสมัคร 2. เอกสาร ป้ายไว้นิต และวัสดุสำหรับประชาสัมพันธ์ เพียงพอต่อการประชาสัมพันธ์		10,000	10,000	ค่าใช้จ่าย 10,000 บาท - ค่าออกแบบและพิมพ์แผ่นพับ (2,000 แผ่น* 2 บาท) = 4,000 บาท - ค่าป้ายไว้นิต ค่าออกแบบ พิมพ์ป้ายไว้นิต และขาตั้ง (จำนวน 3 ชุด* 2,000 บาท) = 6,000 บาท	ไตรมาส 3 เม.ย. 64	อ.ดร.นภาพร สิงห์นวน อ.ดร.พรนภา เตียสุธิ
5	กิจกรรม 5. โครงการสร้างเครือข่ายความร่วมมือระหว่างหลักสูตรและนักศึกษาชาวจีน (นักศึกษาชาวจีน)	1. เพื่อสร้างเครือข่ายความร่วมมือระหว่างหลักสูตรและนักศึกษาชาวจีน 2. เพื่อการประชาสัมพันธ์หลักสูตร	1. ร้อยละของการเบิกใช้งบประมาณการดำเนินงานวิชาการ		591,200	591,200	ค่าใช้จ่าย 291,200 บาท- ค่าอาหาร /เรียกเก็บเท่าที่จ่ายจริงไม่เกินวันละ 4,500 บาท*4 คน*2 ครั้ง*4 วัน= 144,000 บาท- ค่าบัตรโดยสารไป-กลับ 4 คน จำนวน 2 ครั้ง = 160,000 บาท- ค่าเดินทางโดยรถไฟและแท็กซี่ = 40,000 บาท- ค่าเบี้ยเลี้ยงอาจารย์ จำนวน 4 วัน x 2,100 บาท x 4 คน x 2 ครั้ง = 67,200 บาท- ค่าที่พัก 3 คืน x 7,500 บาท x 2 ครั้ง*4 คน = 180,000 บาท	ไตรมาส 3 มิ.ย. 63	รองคณบดี ฝ่ายบริหาร วิทยาลัย นวัตกรรมการจัดการ
รวมงบประมาณ					800,615	800,615			
5.4.3 โครงการจัดประชุมเพื่อพัฒนาระบบบริหาร									

1	กิจกรรม 1. ค่าตอบแทนการประชุมคณะกรรมการประจำบัณฑิตศึกษา	<p>1. เพื่อเป็นคณะกรรมการบัณฑิตวิทยาลัยได้ทำหน้าที่ส่งเสริมสนับสนุนการจัดการศึกษาด้านวิชาการ</p> <p>2. พัฒนาการจัดการศึกษาให้มีคุณภาพตามเกณฑ์มาตรฐาน และยกระดับสู่ความเป็นเลิศ ได้อย่างสมบูรณ์</p>	<p>- ร้อยละ 90 ของการเบิกจ่ายงบประมาณตามแผนที่กำหนด</p> <p>- คณะกรรมการบัณฑิตวิทยาลัยได้ทำหน้าที่ส่งเสริมสนับสนุนการจัดการศึกษาด้านวิชาการ จำนวน 12 ครั้ง/ปี ปฏิทิน</p>		594,000	594,000	<p>ค่าตอบแทน = 594,000 บาท (ประชุมคณะกรรมการประจำบัณฑิตวิทยาลัย 12 ครั้งๆละ 49,500)</p> <p>ประธาน 1 คน*2,500 บาท*12 ครั้ง =30,000 บาท</p> <p>ผู้ทรงคุณวุฒิ 5 คน*2,500 บาท*12 ครั้ง =150,000 บาท</p> <p>กรรมการ 23 คน*1,500 บาท*12 ครั้ง =414,000 บาท</p>	<p>ไตรมาส 1-4 ร้อยละของการเบิกจ่าย</p> <p>ไตรมาส 1 =32 % (195,840 บาท)</p> <p>ไตรมาส 2 = 22 % (134,640 บาท)</p> <p>ไตรมาส 3 = 23 % (140,760 บาท)</p> <p>ไตรมาส 4 = 23 % (140,760 บาท)</p>	รองคณบดีฝ่ายบริหาร
---	---	--	---	--	---------	---------	--	---	--------------------

2	กิจกรรม 2. ค่ารับรอง การประชุมคณะกรรมการ บัณฑิตวิทยาลัย	1. เพื่อเป็นขวัญและกำลังใจให้กับ คณะกรรมการบัณฑิตวิทยาลัยได้ ทำหน้าที่ส่งเสริมสนับสนุนการจัด การศึกษาด้านวิชาการ พัฒนาการ จัดการศึกษาให้มีคุณภาพตาม เกณฑ์มาตรฐาน และยกระดับสู่ ความเป็นเลิศ ได้อย่างสมบูรณ์	-- ร้อยละ 90 ของการ เบิกจ่ายงบประมาณ ตามแผนที่กำหนด - คณะกรรมการบัณฑิต วิทยาลัยได้ทำหน้าที่ ส่งเสริมสนับสนุนการจัด การศึกษาด้านวิชาการ		216,000	216,000	ค่าใช้จ่าย = 216,000 บาท อาหาร มื้อละ 200 บาท*1 มื้อ*12 ครั้ง*45 คน =108,000 บาท อาหารว่าง มื้อละ 100 บาท*2 มื้อ*12 ครั้ง*45 คน =108,000 บาท	ไตรมาส 1-4 ร้อยละของการ เบิกจ่าย ไตรมาส 1 =32 % (69,120 บาท) ไตรมาส 2 = 22 % (47,520 บาท) ไตรมาส 3 = 23 % (49,680 บาท) ไตรมาส 4 = 23 % (49,680 บาท)	รองคณบดี ฝ่ายบริหาร
---	---	---	--	--	---------	---------	--	---	------------------------

3	กิจกรรมที่ 3. ประชุมสภาคณบดีบัณฑิตแห่งประทศไทย	1. เพื่อเป็นสร้างสัมพันธ์กันระหว่างมหาวิทยาลัยในประเทศ และมีเสริมสร้างพัฒนาการศึกษาให้มีความเข้มแข็งยิ่งขึ้น	- ร้อยละ 90 ของการเบิกจ่ายงบประมาณตามแผนที่กำหนด-สร้างสัมพันธ์กันระหว่างมหาวิทยาลัยในประเทศจำนวน 57 มหาวิทยาลัย		29,920	29,920	ค่าใช้สอย = 29,920 บาท (ค่าเบี้ยเลี้ยง 240 บาท * 2 วัน*4 ครั้ง = 1,920 บาท) (ค่าเดินทาง ไป-กลับ *4 ครั้ง*4,000 บาท=16,000 บาท) (ค่าที่พัก 1,500 บาท * 2 คืน* 4 ครั้ง = 12,000 บาท)	ไตรมาส 1-4 ร้อยละของการเบิกจ่าย ไตรมาส 1 =32 % (9,574.4 บาท) ไตรมาส 2 = 22 % (6,528.4 บาท) ไตรมาส 3 = 23 % (6,881.6 บาท) ไตรมาส 4 = 23 % (6,881.6 บาท)	รองคณบดีฝ่ายบริหาร
4	กิจกรรม 4. ค่าธรรมเนียมสมาชิกสภาคณบดีบัณฑิตแห่งประทศไทย	เพื่อสมาชิกสภาคณบดี (สคบท.) ได้ทำหน้าที่ส่งเสริมสนับสนุนการจัดการศึกษาด้านวิชาการ พัฒนาการจัดการศึกษาให้มีความคุณภาพตามเกณฑ์มาตรฐาน	- ร้อยละ 90 ของการเบิกจ่ายงบประมาณตามแผนที่กำหนด - ส่งเสริมสนับสนุนการจัดการศึกษาด้านวิชาการ พัฒนาการจัดการศึกษาให้มีความคุณภาพตามเกณฑ์มาตรฐาน		10,000	10,000	ค่าใช้สอย = 10,000 บาท (ค่าธรรมเนียมสมาชิก สคบท.)	ไตรมาส 2 มี.ค. 64	รองคณบดีฝ่ายบริหาร

5	กิจกรรม 5. โครงการประชุมคณะกรรมการหลักสูตรเพื่อบริหารจัดการหลักสูตรประกาศนียบัตรบัณฑิตสาขาวิชาชีพครู ปีการศึกษา 2563	เพื่อให้คณะกรรมการหลักสูตรได้ร่วมกันประชุมวางแผน บริหารจัดการ หรือ แก้ไขปัญหาที่เกิดขึ้น	- ร้อยละ 100 ของการเบิกจ่ายงบประมาณการประชุมคณะกรรมการหลักสูตร - คณะกรรมการหลักสูตรได้ร่วมกันประชุมวางแผน บริหารจัดการ หรือ แก้ไขปัญหาที่เกิดขึ้น จำนวน 4 ครั้ง/ภาคการศึกษา		23,200	23,200	ค่าตอบแทน=23,200 บาท (ค่าเบี้ยประชุม ครั้งละ 2,900 บาท *4 ครั้ง * 2 ภาคเรียน) เป็นเงิน 23,200 บาท	ไตรมาส 3 ม.ย. 64	ดร.ตฤชา สลิวงค์
6	กิจกรรม 6 บริหารหลักสูตรการจัดการระบบสุขภาพ (สาขาวิชาการจัดการระบบสุขภาพ)	1. เพื่อการบริหารหลักสูตรสาธารณสุขศาสตร์มหาบัณฑิต มีประสิทธิผลเพิ่มขึ้น 2. เพื่อการบริหารหลักสูตรสาธารณสุขศาสตร์มหาบัณฑิต มีคุณภาพเพิ่มขึ้น	1. ร้อยละ 90 ของการเบิกจ่ายงบประมาณตามแผน 2. จำนวนครั้งการประชุมเป็นไปตามเกณฑ์ สกอ.		25,860	25,860	ค่าตอบแทน =21,600 บาท ค่าตอบแทนประชุม 6 ครั้ง=21,600 บาท ประธาน 1คนx6ครั้งๆละ 1,500 =9,000 กรรมการ 1คนx6ครั้งๆละ 900 =5,400 กรรมการและเลขานุการ 1 คน x 6 ครั้งๆละ 1,200 = 7,200 ค่าวัสดุ = 4,260 บาท ถ่ายเอกสาร= 4,260 บาท	ไตรมาส 3 ม.ย. 64	รศ.ดร.ภูษิตา อินทรประสงค์

7	กิจกรรม 7. โครงการจัดประชุมเพื่อพัฒนาระบบบริหารจัดการ (นักศึกษาเงิน)	เพื่อให้การบริหารจัดการวิทยาลัยมีประสิทธิภาพ	ร้อยละของการเบิกจ่ายงบประมาณตามแผนพัฒนาระบบบริหารจัดการ ร้อยละ 100		398,400	398,400	ค่าตอบแทน = 360,000 บาทค่าตอบแทนประชุม 12 ครั้งประธาน 1 คน*4,000 บาท*12 ครั้ง =48,000 บาทกรรมการ 8 คน*3,000 บาท*12 ครั้ง=288,000 บาทเลขานุการ 1 คน*2,000 บาท*12 ครั้ง = 24,000 บาทค่าใช้สอย= 26,400 บาทค่าอาหาร 10 คน*150 บาท*12 ครั้ง= 18,000 บาทค่าอาหารว่าง 10 คน*35 บาท*2 มื้อ*12 ครั้ง= 8,400 บาทค่าวัสดุ= 12,000 บาท ค่าถ่ายเอกสาร 10 ชุด*100 บาท*12 ครั้ง = 12,000 บาท	ไตรมาส 1-4 ร้อยละของการเบิกจ่าย ไตรมาส 1 = 32 % (127,488 บาท) ไตรมาส 2 = 22 % (87,648 บาท) ไตรมาส 3 = 23 % (91,632 บาท) ไตรมาส 4 = 23 % (91,632 บาท)	รองคณบดีฝ่ายบริหาร (วิทยาลัย นวัตกรรม การจัดการ)
รวมงบประมาณ					1,297,380	1,297,380			
รวมงบประมาณทั้งสิ้น				5,800	20,078,500	20,084,300			



คำสั่งมหาวิทยาลัยราชภัฏวไลยอลงกรณ์ ในพระบรมราชูปถัมภ์ จังหวัดปทุมธานี
ที่ ๑๓๐๔/๒๕๖๓

เรื่อง แต่งตั้งคณะกรรมการดำเนินงาน โครงการอบรมเชิงปฏิบัติการ การทบทวนแผนปฏิบัติการ
และการจัดทำแผนกลยุทธ์ทางการเงินของบัณฑิตวิทยาลัย ประจำปีงบประมาณ ๒๕๖๔



คำสั่งมหาวิทยาลัยราชภัฏวไลยอลงกรณ์ ในพระบรมราชูปถัมภ์ จังหวัดปทุมธานี
ที่ ๑๓๐๔ /๒๕๖๓
เรื่อง ให้อาจารย์ และบุคลากร เข้าร่วมโครงการอบรมเชิงปฏิบัติการ การทบทวนแผนปฏิบัติการ และการจัดทำแผนกลยุทธ์ทางการเงินของบัณฑิตวิทยาลัย ประจำปีงบประมาณ ๒๕๖๔

ด้วยบัณฑิตวิทยาลัย มหาวิทยาลัยราชภัฏวไลยอลงกรณ์ ในพระบรมราชูปถัมภ์ จะดำเนินการจัดโครงการอบรมเชิงปฏิบัติการ การทบทวนแผนปฏิบัติการ และการจัดทำแผนกลยุทธ์ทางการเงินของบัณฑิตวิทยาลัย ประจำปีงบประมาณ ๒๕๖๔ ในวันที่ศุกร์ที่ ๑๒ มิถุนายน ๒๕๖๓ เวลา ๐๙.๐๐-๑๖.๐๐ น. ณ ห้องประชุม ๔๐๙ ชั้น ๔ อาคาร ๑๐๐ ปี สมเด็จพระศรีนครินทร์ มหาวิทยาลัยราชภัฏวไลยอลงกรณ์ ในพระบรมราชูปถัมภ์

มหาวิทยาลัยจึงให้อาจารย์ และบุคลากร รายชื่อต่อไปนี้ เข้าร่วมโครงการตามวัน เวลา และสถานที่ดังกล่าว

- | | |
|--------------------|------------|
| ๑. ผศ.ดร.ศศิธร | จับหมฤก |
| ๒. ผศ.ดร.กันต์ฤทัย | คลังพล |
| ๓. ผศ.ดร.ตनुษา | สลีวงศ์ |
| ๔. น.ส.สุนันฐิษา | เขาวีโว |
| ๕. น.ส.สมลัภษณ์ | เทินสระเกษ |
| ๖. น.ส.นภาพรรณ | คำมุงคุณ |
| ๗. น.ส.ธิดา | โยธากุล |
| ๘. น.ส.วิสุดา | ชาวไทย |
| ๙. น.ส.จิรดา | ทองอินทร์ |
| ๑๐. น.ส.ทิพวัลย์ | ผานินบุตร |

สั่ง ณ วันที่ ๑๒ มิถุนายน พ.ศ. ๒๕๖๓

(ผู้ช่วยศาสตราจารย์ ดร.สุพจน์ ทรายแก้ว)
อธิการบดี

มหาวิทยาลัยราชภัฏวไลยอลงกรณ์ ในพระบรมราชูปถัมภ์

