

ตารางที่ 1 แสดงรายงานการตั้งเบิกสะสมงบประมาณภาพรวม (แผ่นดินและรายได้ ประจำปีงบประมาณ พ.ศ. 2567 เดือน ตุลาคม พ.ศ. 2566)

ลำดับ	หน่วยงาน	งบจัดสรร	ต.ค.-66			พ.ย.-66			ธ.ค.-66			ม.ค.-67		
			ตั้งเบิก	คงเหลือ	ร้อยละ	ตั้งเบิก	คงเหลือ	ร้อยละ	ตั้งเบิก	คงเหลือ	ร้อยละ	ตั้งเบิก	คงเหลือ	ร้อยละ
			1	คณะครุศาสตร์	6,508,000.00	34,263.49	10,535,498.19	0.53						
2	คณะมนุษยศาสตร์และสังคมศาสตร์	4,285,380.00	181,788.73	8,151,541.24	4.24									
3	คณะวิทยาการจัดการ	8,769,780.00	110,051.03	5,235,875.50	1.25									
4	คณะวิทยาศาสตร์และเทคโนโลยี	4,247,000.00	83,238.34	30,995,119.09	1.96									
6	คณะเทคโนโลยีอุตสาหกรรม	1,740,880.00	20,410.65	5,064,519.32	1.17									
7	คณะเทคโนโลยีการเกษตร	464,500.00	21,612.35	277,513.68	4.65									
8	คณะสาธารณสุขศาสตร์	4,497,700.00	420,341.70	26,606,657.59	9.35									
9	วิทยาลัยนวัตกรรมการจัดการ	1,991,950.00	314,656.30	1,100,581.55	15.80									
10	มรภ. วไลยฯสระแก้ว	920,060.00	4,248.25	819,766.10	0.46									
11	บัณฑิตวิทยาลัย	14,655,000.00	285,429.26	6,131,682.71	1.95									
12	สำนักงานอธิการบดี	445,752,650.00	33,554,756.22	191,548,340.09	7.53									
13	- งานวิเทศสัมพันธ์	200,000.00	8,335.00	180,091.39	4.17									
14	กองนโยบายและแผน	1,162,400.00	35,815.80	1,059,937.46	3.08									
16	กองพัฒนานักศึกษา	3,274,300.00	19,461.00	7,291,234.35	0.59									
18	สำนักส่งเสริมวิชาการและงานทะเบียน	13,000,000.00	90,692.42	5,274,403.15	0.70									
19	- งานศูนย์ภาษา	100,000.00	-	1,936,026.77	-									
20	- งานศึกษาทั่วไป	300,000.00	-	321,181.50	-									
21	สำนักส่งเสริมการเรียนรู้และบริการวิชาการ	400,000.00	29,424.88	3,231,685.08	7.36									
23	สำนักวิทยบริการและเทคโนโลยีสารสนเทศ	1,000,000.00	36,201.99	81,367.09	3.62									
24	สถาบันวิจัยและพัฒนา	2,274,300.00	-	2,178,420.06	-									
26	สำนักงานสภามหาวิทยาลัย	2,000,000.00	320,209.40	82,808.03	16.01									
27	โรงเรียนสาธิต	87,775,700.00	4,410,735.68	41,887,059.75	5.03									
28	บริหารทรัพย์สินและรายได้	86,884,330.00	7,030,067.32	33,594,387.80	8.09									
	<b>รวมจัดสรร</b>	<b>692,203,930.00</b>	<b>47,011,739.81</b>	<b>645,192,190.19</b>	<b>6.79</b>	<b>-</b>	<b>-</b>	<b>-</b>	<b>-</b>	<b>0.00</b>	<b>-</b>	<b>0.00</b>	<b>-</b>	<b>0.00</b>

ตารางที่ 2 แสดงรายงานการตั้งเบิกสะสมงบประมาณแผ่นดิน ประจำปีงบประมาณ พ.ศ. 2567 ประจำเดือน ตุลาคม พ.ศ. 2566

ลำดับที่	หน่วยงาน	งบบุคลากร		งบเงินอุดหนุน		งบลงทุน			งบอุดหนุนบุคลากร			งบอุดหนุนทั่วไป	งบเงินอุดหนุน (ยุทธศาสตร์)			รวมทั้งสิ้นจัดสรร	รวมเบิกใช้	คงเหลือ	ร้อยละ	
		จัดสรร	ตั้งเบิก	จัดสรร	ตั้งเบิก	ครุภัณฑ์	ที่ดินสิ่งก่อสร้าง	ตั้งเบิก	อุดหนุนบุคลากร	ตั้งเบิก	ร้อยละ		จัดสรร	จัดสรร	จัดสรร					ตั้งเบิก
														ทักษะภาษา	งบทพัฒนาท้องถิ่น					
1	คณะครุศาสตร์			985,560.00												985,560.00	-	985,560.00	-	
2	คณะมนุษยศาสตร์และสังคมศาสตร์			852,800.00	56,920.45											852,800.00	56,920.45	795,879.55	6.67	
3	คณะวิทยาการจัดการ			715,110.00	81,394.85											715,110.00	81,394.85	633,715.15	11.38	
4	คณะวิทยาศาสตร์และเทคโนโลยี			1,165,000.00	61,819.52											1,165,000.00	61,819.52	1,103,180.48	5.31	
5	- งานศูนย์วิทยาศาสตร์															-	-	-		
6	คณะเทคโนโลยีอุตสาหกรรม			642,780.00	1,888.00											642,780.00	1,888.00	640,892.00	0.29	
7	คณะเทคโนโลยีการเกษตร			175,700.00	834.60											175,700.00	834.60	174,865.40	0.48	
8	คณะสาธารณสุขศาสตร์			964,500.00	214,138.70											964,500.00	214,138.70	750,361.30	22.20	
9	วิทยาลัยนวัตกรรมการจัดการ			190,200.00												190,200.00	-	190,200.00	-	
10	มรภ. วไลยสารแก้ว			195,700.00												195,700.00	-	195,700.00	-	
11	บัณฑิตวิทยาลัย															-	-	-	#DIV/0!	
12	สำนักงานอธิการบดี	70,257,300.00	5,535,492.90	9,368,650.00	3,065,392.83				280,405,200.00	19,414,846.38						360,031,150.00	28,015,732.11	332,015,417.89	7.78	
13	- งานวิเทศสัมพันธ์															-	-	-		
14	กองนโยบายและแผน															-	-	-	#DIV/0!	
16	กองพัฒนานักศึกษา															-	-	-		
17	- งานศิลปวัฒนธรรม			-												-	-	-		
18	สำนักส่งเสริมวิชาการและงานทะเบียน															-	-	-	#DIV/0!	
19	- งานศูนย์ภาษา															-	-	-	#DIV/0!	
20	- งานศึกษาทั่วไป															-	-	-		
21	สำนักส่งเสริมการเรียนรู้และและบริการ															-	-	-	#DIV/0!	
22	- งานอนุรักษ์พันธุพืช															-	-	-		
23	สำนักวิทยบริการและเทคโนโลยีสารสนเทศ			-												-	-	-	#DIV/0!	
24	สถาบันวิจัยและพัฒนา															-	-	-		
25	- บ่มเพาะวิสาหกิจ (UBI)															-	-	-		
26	สำนักงานสภามหาวิทยาลัย			-												-	-	-		
27	โรงเรียนสาธิต			14,246,000.00	325,753.97											14,246,000.00	325,753.97	13,920,246.03	2.29	
28	บริหารทรัพย์สินและรายได้															-	-	-		
	<b>รวม</b>	<b>70,257,300.00</b>	<b>5,535,492.90</b>	<b>29,502,000.00</b>	<b>3,808,142.92</b>	<b>-</b>	<b>-</b>	<b>-</b>	<b>280,405,200.00</b>	<b>19,414,846.38</b>	<b>-</b>		<b>-</b>	<b>-</b>	<b>-</b>	<b>380,164,500.00</b>	<b>28,758,482.20</b>	<b>351,406,017.80</b>	<b>7.56</b>	

ตารางที่ 3 แสดงรายงานการตั้งเบิกสะสมงบประมาณ รายได้ ประจำปีงบประมาณ พ.ศ. 2567 ประจำปีเดือน ตุลาคม พ.ศ. 2566

ลำดับที่	หน่วยงาน	งบบุคลากร		งบดำเนินงาน		งบลงทุน			งบรายจ่ายอื่น		รวมทั้งสิ้นจัดสรร	รวมเบิกใช้	คงเหลือ	ร้อยละ
		จัดสรร	ตั้งเบิก	จัดสรร	ตั้งเบิก	ครุภัณฑ์	ที่ดินสิ่งก่อสร้าง	ตั้งเบิก	จัดสรร	ตั้งเบิก				
1	คณะครุศาสตร์			5,522,440.00	34,263.49						5,522,440.00	34,263.49	5,488,176.51	0.62
2	คณะมนุษยศาสตร์และสังคมศาสตร์			3,432,580.00	124,868.28						3,432,580.00	124,868.28	3,307,711.72	3.64
3	คณะวิทยาการจัดการ			8,054,670.00	28,656.18						8,054,670.00	28,656.18	8,026,013.82	0.36
4	คณะวิทยาศาสตร์และเทคโนโลยี			3,082,000.00	21,418.82						3,082,000.00	21,418.82	3,060,581.18	0.69
5	- งานศูนย์วิทยาศาสตร์										-	-	-	-
6	คณะเทคโนโลยีอุตสาหกรรม			1,098,100.00	18,522.65						1,098,100.00	18,522.65	1,079,577.35	1.69
7	คณะเทคโนโลยีการเกษตร			288,800.00	20,777.75						288,800.00	20,777.75	268,022.25	7.19
8	คณะสาธารณสุขศาสตร์			3,533,200.00	206,203.00						3,533,200.00	206,203.00	3,326,997.00	5.84
9	วิทยาลัยนวัตกรรมการจัดการ			1,801,750.00	314,656.30						1,801,750.00	314,656.30	1,487,093.70	17.46
10	มรภ. วไลยฯสระแก้ว			724,360.00	4,248.25						724,360.00	4,248.25	720,111.75	0.59
11	บัณฑิตวิทยาลัย			14,655,000.00	285,429.26						14,655,000.00	285,429.26	14,369,570.74	1.95
12	สำนักงานอธิการบดี	33,000,000.00	2,292,485.00	50,447,200.00	2,973,326.26				2,274,300.00	273,212.85	85,721,500.00	5,539,024.11	80,182,475.89	6.46
13	- งานวิเทศสัมพันธ์			200,000.00	8,335.00						200,000.00	8,335.00	191,665.00	4.17
14	กองนโยบายและแผน			1,162,400.00	35,815.80						1,162,400.00	35,815.80	1,126,584.20	3.08
16	กองพัฒนานักศึกษา			1,000,000.00					2,274,300.00	19,461.00	3,274,300.00	19,461.00	3,254,839.00	0.59
17	- งานศิลปวัฒนธรรม										-	-	-	
18	สำนักส่งเสริมวิชาการและงานทะเบียน			13,000,000.00	90,692.42						13,000,000.00	90,692.42	12,909,307.58	0.70
19	- งานศูนย์ภาษา			100,000.00	-						100,000.00	-	100,000.00	-
20	- งานศึกษาทั่วไป			300,000.00	-						300,000.00	-	300,000.00	-
21	สำนักส่งเสริมการเรียนรู้และและบริการ			400,000.00	29,424.88						400,000.00	29,424.88	370,575.12	7.36
22	- งานอนุรักษ์พันธุพืช										-	-	-	-
22	สำนักวิทยบริการและเทคโนโลยีสารสนเทศ			1,000,000.00	36,201.99						1,000,000.00	36,201.99	963,798.01	3.62
23	สถาบันวิจัยและพัฒนา								2,274,300.00		2,274,300.00	-	2,274,300.00	-
24	- บ่มเพาะวิสาหกิจ (UBI)										-	-	-	-
25	สำนักงานสภามหาวิทยาลัย			2,000,000.00	320,209.40						2,000,000.00	320,209.40	1,679,790.60	16.01
26	โรงเรียนสาธิต	29,100,000.00	2,379,078.00	42,011,100.00	1,483,903.71		2,418,600.00	222,000.00			73,529,700.00	4,084,981.71	69,444,718.29	5.56
27	บริหารทรัพย์สินและรายได้	20,895,030.00	1,582,115.00	61,851,400.00	5,424,319.32		4,137,900.00	23,633.00			86,884,330.00	7,030,067.32	79,854,262.68	8.09
	รวม	82,995,030.00	6,253,678.00	215,665,000.00	11,461,272.76	-	6,556,500.00	245,633.00	6,822,900.00	292,673.85	312,039,430.00	18,253,257.61	293,786,172.39	5.85

ตารางที่ 4 แสดงรายงานการตั้งเบิกสะสมงบประมาณแผ่นดินและ รายได้ ประจำปีงบประมาณ พ.ศ. 2566 ประจำเดือน กันยายน พ.ศ. 2566

ลำดับที่	หน่วยงาน	งบบุคลากร		งบดำเนินงาน		งบอุดหนุน		งบลงทุน			งบอุดหนุนบุคลากร		อุดหนุนทั่วไป		งบอุดหนุน (ยุทธศาสตร์)		รวมทั้งสิ้นจัดสรร	รวมเบิกใช้	คงเหลือ	ร้อยละ
		จัดสรร	ตั้งเบิก	จัดสรร	ตั้งเบิก	จัดสรร	ตั้งเบิก	ครุภัณฑ์	ที่ดินสิ่งก่อสร้าง	ตั้งเบิก	จัดสรร	ตั้งเบิก	จัดสรร	ตั้งเบิก	จัดสรร	ตั้งเบิก				
1	คณะครุศาสตร์			5,522,440.00	34,263.49	985,560.00	-		-	-		-		-	-	-	6,508,000.00	34,263.49	6,473,736.51	0.53
2	คณะมนุษยศาสตร์และสังคมศาสตร์			3,432,580.00	124,868.28	852,800.00	56,920.45		-	-		-		-	-	-	4,285,380.00	181,788.73	4,103,591.27	4.24
3	คณะวิทยาการจัดการ			8,054,670.00	28,656.18	715,110.00	81,394.85		-	-		-		-	-	-	8,769,780.00	110,051.03	8,659,728.97	1.25
4	คณะวิทยาศาสตร์และเทคโนโลยี			3,082,000.00	21,418.82	1,165,000.00	61,819.52		-	-		-		-	-	-	4,247,000.00	83,238.34	4,163,761.66	1.96
6	คณะเทคโนโลยีอุตสาหกรรม			1,098,100.00	18,522.65	642,780.00	1,888.00		-	-		-		-	-	-	1,740,880.00	20,410.65	1,720,469.35	1.17
7	คณะเทคโนโลยีการเกษตร			288,800.00	20,777.75	175,700.00	834.60		-	-		-		-	-	-	464,500.00	21,612.35	442,887.65	4.65
8	คณะสาธารณสุขศาสตร์			3,533,200.00	206,203.00	964,500.00	214,138.70		-	-		-		-	-	-	4,497,700.00	420,341.70	4,077,358.30	9.35
9	วิทยาลัยนวัตกรรมการจัดการ			1,801,750.00	314,656.30	190,200.00	-		-	-		-		-	-	-	1,991,950.00	314,656.30	1,677,293.70	15.80
10	มรภ. วไลยสารแก้ว			724,360.00	4,248.25	195,700.00	-		-	-		-		-	-	-	920,060.00	4,248.25	915,811.75	0.46
11	บัณฑิตวิทยาลัย			14,655,000.00	285,429.26	-	-		-	-		-		-	-	-	14,655,000.00	285,429.26	14,369,570.74	1.95
12	สำนักงานอธิการบดี	103,257,300.00	7,827,977.90	50,447,200.00	2,973,326.26	9,368,650.00	3,065,392.83		-	-	280,405,200.00	19,414,846.38	2,274,300.00	273,212.85	-	-	445,752,650.00	33,554,756.22	412,197,893.78	7.53
13	- งานวิเทศสัมพันธ์			200,000.00	8,335.00	-	-		-	-		-		-	-	-	200,000.00	8,335.00	191,665.00	4.17
14	กองนโยบายและแผน			1,162,400.00	35,815.80	-	-		-	-		-		-	-	-	1,162,400.00	35,815.80	1,126,584.20	3.08
15	- งานมาตรฐานและจัดการคุณภาพ			-	-	-	-		-	-		-		-	-	-	-	-	-	-
16	กองพัฒนานักศึกษา			1,000,000.00	-	-	-		-	-		-	2,274,300.00	19,461.00	-	-	3,274,300.00	19,461.00	3,254,839.00	0.59
17	- งานศิลปวัฒนธรรม			-	-	-	-		-	-		-		-	-	-	-	-	-	-
18	สำนักส่งเสริมวิชาการและงานทะเบียน			13,000,000.00	90,692.42	-	-		-	-		-		-	-	-	13,000,000.00	90,692.42	12,909,307.58	0.70
19	- งานศูนย์ภาษา			100,000.00	-	-	-		-	-		-		-	-	-	100,000.00	-	100,000.00	-
20	- งานศึกษาทั่วไป			300,000.00	-	-	-		-	-		-		-	-	-	300,000.00	-	300,000.00	-
21	สำนักส่งเสริมการเรียนรู้และและบริการวิชาการ			400,000.00	29,424.88	-	-		-	-		-		-	-	-	400,000.00	29,424.88	370,575.12	7.36
23	สำนักวิทยบริการและเทคโนโลยีสารสนเทศ			1,000,000.00	36,201.99	-	-		-	-		-		-	-	-	1,000,000.00	36,201.99	963,798.01	3.62
24	สถาบันวิจัยและพัฒนา			-	-	-	-		-	-		-	2,274,300.00	-	-	-	2,274,300.00	-	2,274,300.00	-
25	- บมเพาะวิสาหกิจ (UBI)			-	-	-	-		-	-		-		-	-	-	-	-	-	-
26	สำนักงานสภามหาวิทยาลัย			2,000,000.00	320,209.40	-	-		-	-		-		-	-	-	2,000,000.00	320,209.40	1,679,790.60	16.01
27	โรงเรียนสาธิต	29,100,000.00	2,379,078.00	42,011,100.00	1,483,903.71	14,246,000.00	325,753.97		2,418,600.00	222,000.00		-		-	-	-	87,775,700.00	4,410,735.68	83,364,964.32	5.03
28	บริหารทรัพย์สินและรายได้	20,895,030.00	1,582,115.00	61,851,400.00	5,424,319.32	-	-		4,137,900.00	23,633.00		-		-	-	-	86,884,330.00	7,030,067.32	79,854,262.68	8.09
รวม		153,252,330.00	11,789,170.90	215,665,000.00	11,461,272.76	29,502,000.00	3,808,142.92	-	6,556,500.00	245,633.00	280,405,200.00	19,414,846.38	6,822,900.00	292,673.85	-	-	692,203,930.00	47,011,739.81	645,192,190.19	6.79

เดือน	%เบิกจ่าย สะสม
	เป้าหมาย
เป้าหมาย	100
ตค.66	6.79
พย.66	
ธค.66	
มค.67	
กพ.67	
มีค.67	
เมย.67	
พค.67	
มิย.67	
กค.67	
สค.67	
กย.67	

ตารางที่ 5 แสดงร้อยละผลการตั้งเบิกงบประมาณสะสมเปรียบเทียบกับเป้าหมายการเบิกจ่าย ปีงบประมาณ พ.ศ. 2567

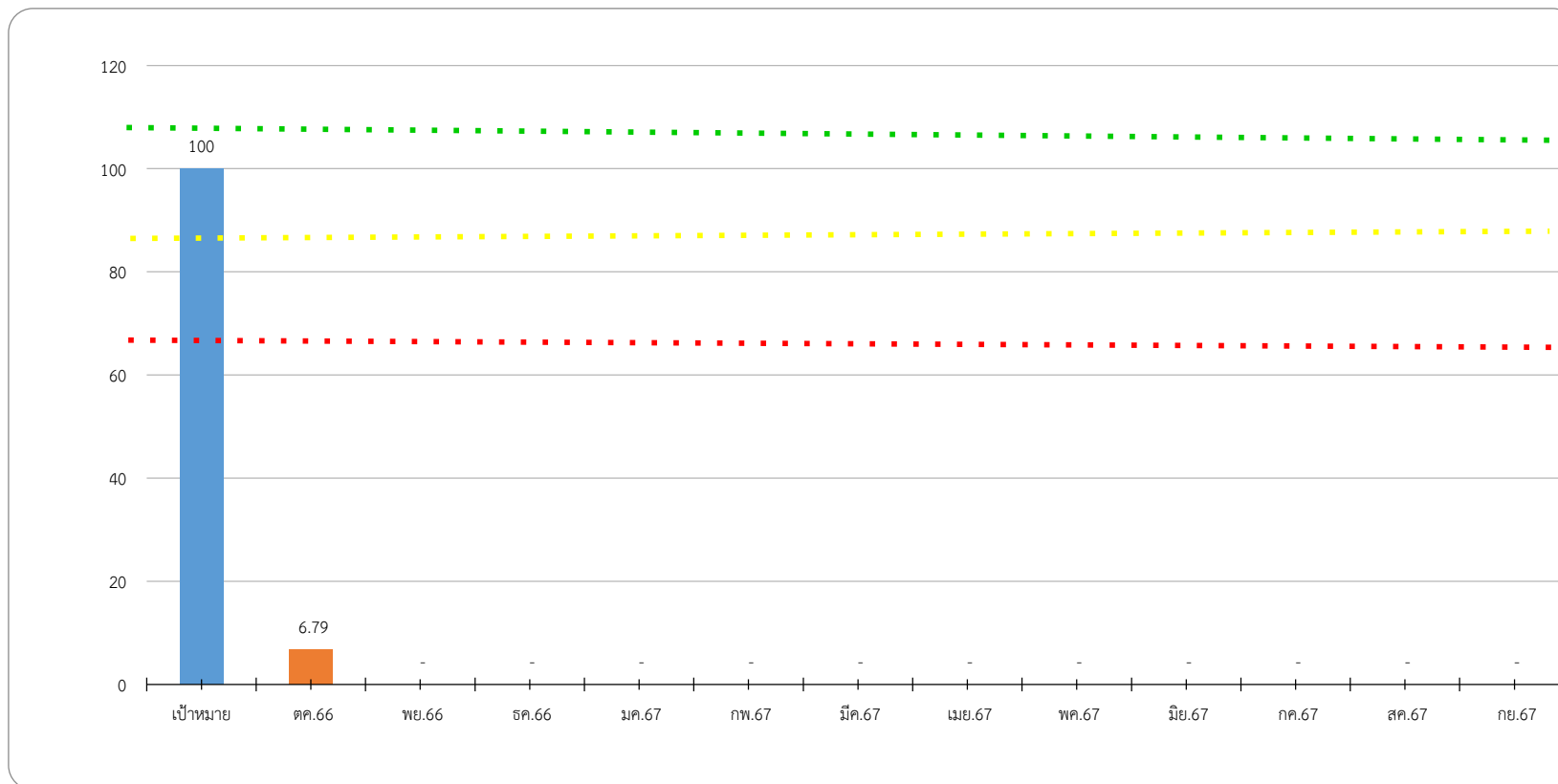

คำอธิบายจากตารางแผนภูมิ



เป็นแผนภูมิแสดงถึงผลเฉลี่ยการเบิกจ่าย ของทุกหน่วยงาน ประกอบด้วยงบประมาณแผ่นดิน งบประมาณรายได้ แผ่นดิน และรายได้ )  
ประจำเดือน ตุลาคม พ.ศ. 2566 คิดเป็นร้อยละ 6.79%

ข้อมูลสรุปจากระบบ ERP ณ วันที่ 1 ตุลาคม พ.ศ.2566

โดย นส.เนตรศรีนทร์ พิมพ์จันทร์