

| รายงานจำนวนนักศึกษาคงอยู่ ระดับปริญญาตรีเต็มเวลา เสาร์-อาทิตย์ ปีการศึกษา 2564 | | | | | | | | | | | | | | | | | | |
|--|---------------------------------|------------|--------------|---------------------------------|------------|--------------|---------------------------------|------------|--------------|---------------------------------|------------|--------------|----------------|------------|--------------|---------------------|-------------|--------------|
| คณะ | เข้าศึกษาปีการศึกษา 2564 (ปี 1) | | | เข้าศึกษาปีการศึกษา 2563 (ปี 2) | | | เข้าศึกษาปีการศึกษา 2562 (ปี 3) | | | เข้าศึกษาปีการศึกษา 2561 (ปี 4) | | | นักศึกษาคดก้าง | | | ยอดรวมทุกปีการศึกษา | | |
| | รับเข้า | คงอยู่ | ร้อยละคงอยู่ | รับเข้า | คงอยู่ | ร้อยละคงอยู่ | รับเข้า | คงอยู่ | ร้อยละคงอยู่ | รับเข้า | คงอยู่ | ร้อยละคงอยู่ | รับเข้า | คงอยู่ | ร้อยละคงอยู่ | รับเข้า | คงอยู่ | ร้อยละคงอยู่ |
| คณะมนุษยศาสตร์และสังคมศาสตร์ | 50 | 48 | 96.00 | 51 | 23 | 45.10 | 62 | 44 | 70.97 | 64 | 24 | 37.50 | 158 | 23 | 14.56 | 385 | 162 | 42.08 |
| คณะวิทยาศาสตร์และเทคโนโลยี | 63 | 59 | 93.65 | 35 | 27 | 77.14 | 32 | 10 | 31.25 | 28 | 16 | 57.14 | 41 | 6 | 14.63 | 199 | 118 | 59.30 |
| คณะเทคโนโลยีอุตสาหกรรม | 50 | 48 | 96.00 | 55 | 33 | 60.00 | 129 | 55 | 42.64 | 113 | 66 | 58.41 | 91 | 11 | 12.09 | 438 | 213 | 48.63 |
| คณะวิทยาการจัดการ | 202 | 199 | 98.51 | 98 | 70 | 71.43 | 239 | 154 | 64.44 | 134 | 111 | 82.84 | 530 | 72 | 13.58 | 1203 | 606 | 50.37 |
| คณะสาธารณสุขศาสตร์ | 16 | 16 | 100.00 | 0 | 0 | #DIV/0! | 15 | 13 | 86.67 | 7 | 7 | 100.00 | 0 | 0 | 0.00 | 38 | 36 | 94.74 |
| มหาวิทยาลัยราชภัฏวไลยอลงกรณ์ ในพระบรมราชูปถัมภ์ (สระแก้ว) | 269 | 211 | 78.44 | 42 | 22 | 52.38 | 30 | 13 | 43.33 | 33 | 19 | 57.58 | 51 | 2 | 3.92 | 425 | 267 | 62.82 |
| ยอดรวมทุกคณะ | 650 | 581 | 89.38 | 281 | 175 | 62.28 | 507 | 289 | 57.00 | 379 | 243 | 64.12 | 871 | 114 | 13.09 | 2688 | 1402 | 52.16 |

รายงานจำนวนนักศึกษาคงอยู่ ปีการศึกษา 2564

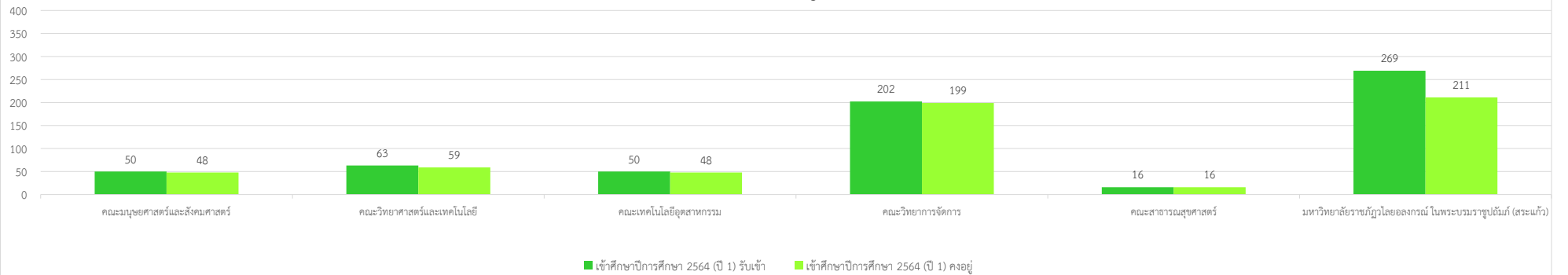

รายงานร้อยละนักศึกษาคงอยู่ ปีการศึกษา 2564

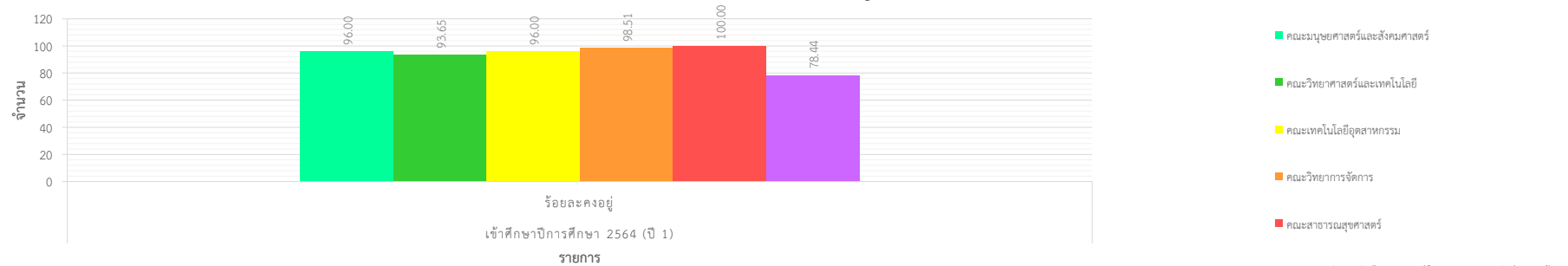

รายงานจำนวนนักศึกษาคงอยู่ ปีการศึกษา 2563

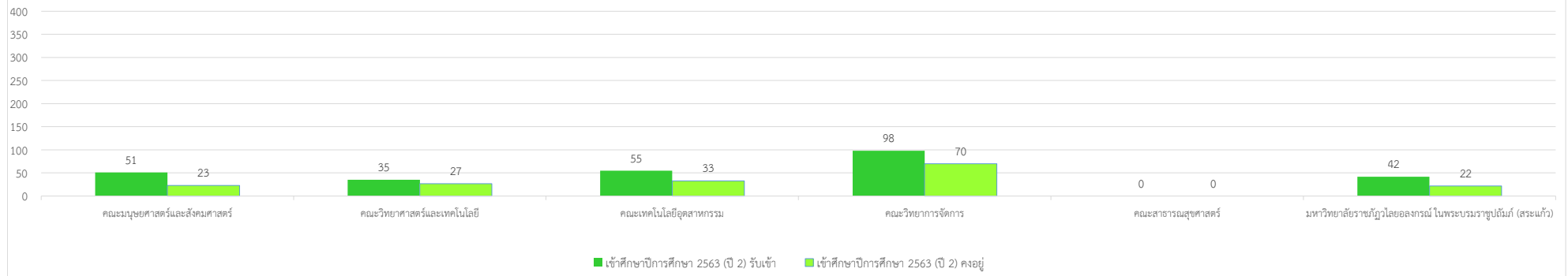

รายงานร้อยละนักศึกษาคงอยู่ ปีการศึกษา 2563

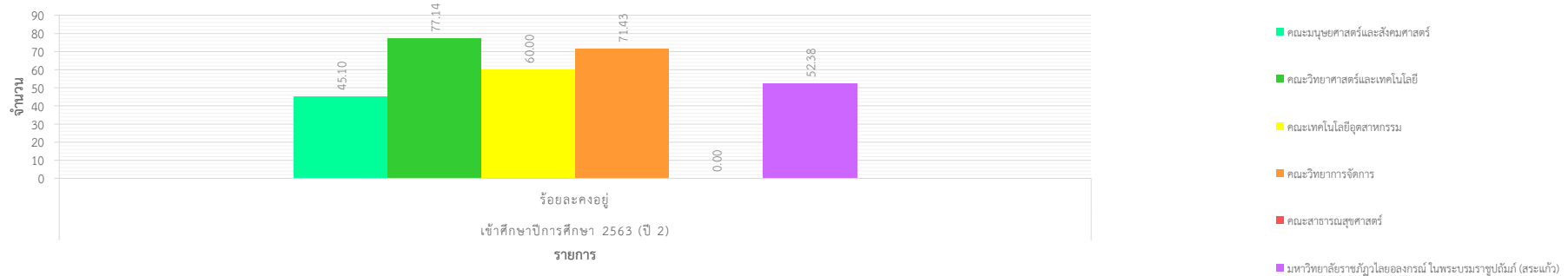

รายงานจำนวนนักศึกษาคงอยู่ ปีการศึกษา 2562

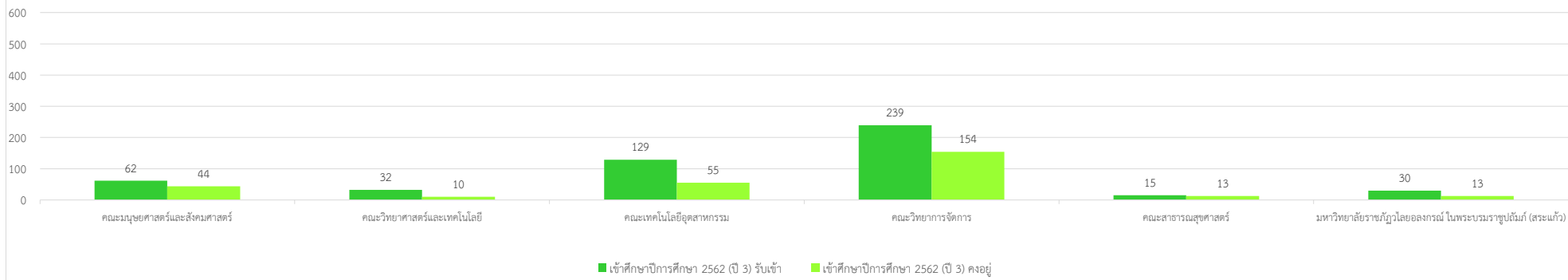

รายงานร้อยละนักศึกษาคงอยู่ ปีการศึกษา 2562

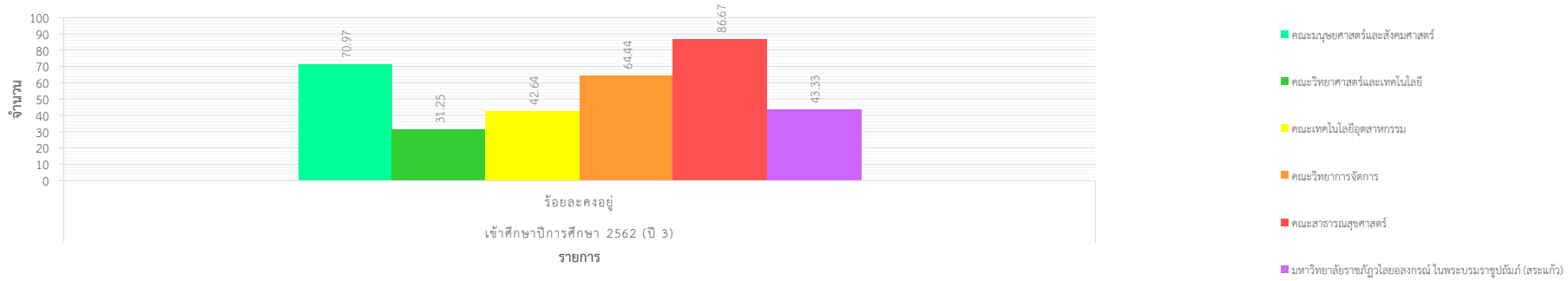

รายงานจำนวนนักศึกษาคงอยู่ ปีการศึกษา 2561

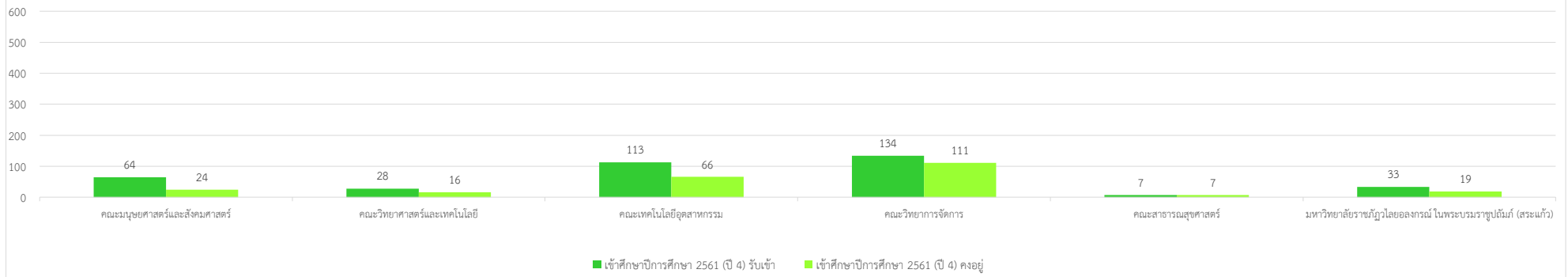

รายงานร้อยละนักศึกษาคงอยู่ ปีการศึกษา 2561

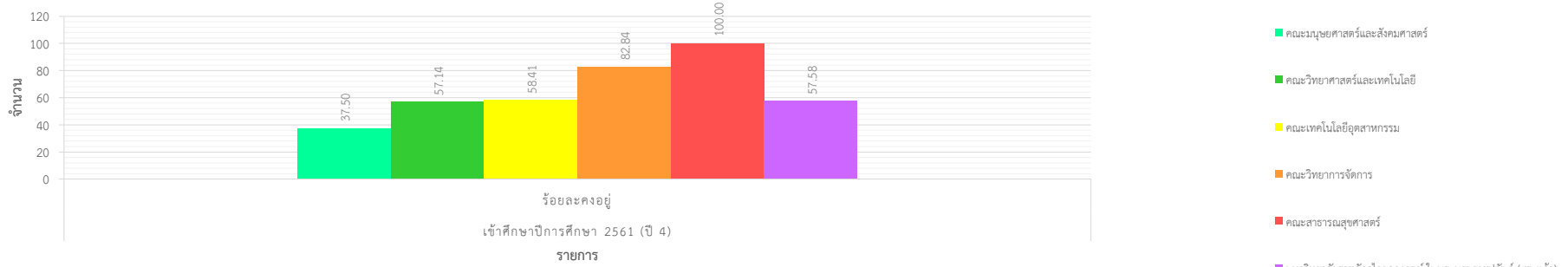

รายงานจำนวนนักศึกษาคงอยู่ นักศึกษาตกค้าง

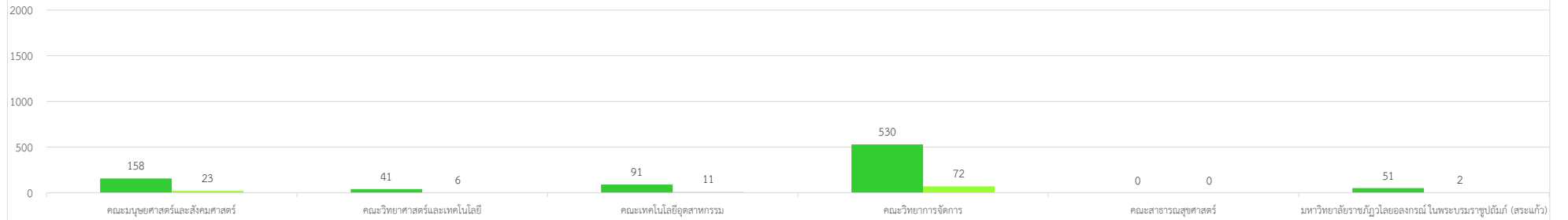

รายงานร้อยละนักศึกษาคงอยู่ นักศึกษาตกค้าง

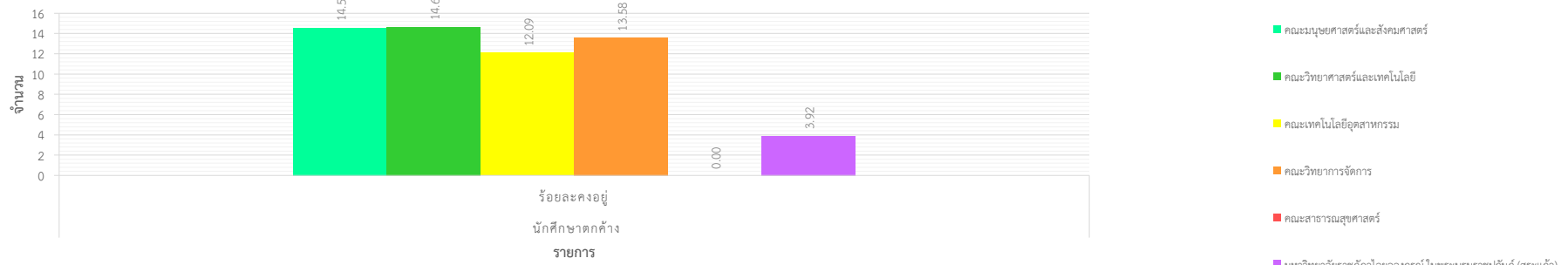

สถิติยอดรวมทุกคณะ

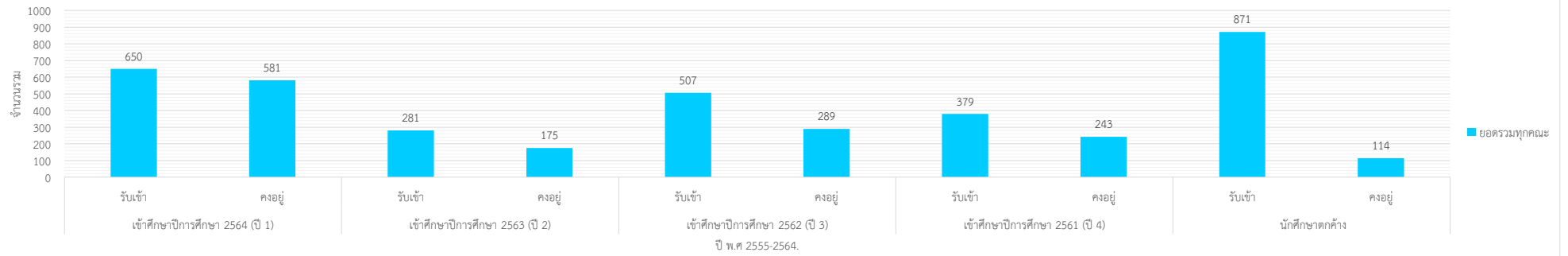

รายงานร้อยละรวมทุกคณะ

