

ตารางที่ 1 แสดงรายงานการตั้งเบิกสะสมงบประมาณภาพรวม (แผ่นดินและรายได้ ประจำปีงบประมาณ พ.ศ. 2566 เดือน ตุลาคม-มีนาคม พ.ศ. 2566)

ลำดับ	หน่วยงาน	งบจัดสรร	ก.พ.-66			มี.ค.-66			เม.ย.-66		
			ตั้งเบิก	คงเหลือ	ร้อยละ	ตั้งเบิก	คงเหลือ	ร้อยละ	ตั้งเบิก	คงเหลือ	ร้อยละ
			1	คณะครุศาสตร์	14,887,240.00	1,476,697.54	13,410,542.46	9.92	1,845,577.26	13,041,662.74	12.40
2	คณะมนุษยศาสตร์และสังคมศาสตร์	12,320,620.00	1,737,487.09	10,583,132.91	14.10	2,213,199.71	10,107,420.29	17.96	2,669,721.13	9,650,898.87	21.67
3	คณะวิทยาการจัดการ	12,705,940.00	4,026,385.29	8,679,554.71	31.69	4,869,850.70	7,836,089.30	38.33	5,103,524.41	7,602,415.59	40.17
4	คณะวิทยาศาสตร์และเทคโนโลยี	34,560,480.00	1,518,828.85	33,041,651.15	4.39	1,935,095.99	32,625,384.01	5.60	2,215,462.57	32,345,017.43	6.41
6	คณะเทคโนโลยีอุตสาหกรรม	11,606,420.00	5,357,431.46	6,248,988.54	46.16	5,516,881.86	6,089,538.14	47.53	5,945,158.66	5,661,261.34	51.22
7	คณะเทคโนโลยีการเกษตร	8,843,650.00	116,630.91	8,727,019.09	1.32	205,567.64	8,638,082.36	2.32	304,745.08	8,538,904.92	3.45
8	คณะสาธารณสุขศาสตร์	29,870,250.00	1,297,919.78	28,572,330.22	4.35	2,231,846.14	27,638,403.86	7.47	2,484,757.40	27,385,492.60	8.32
9	วิทยาลัยนวัตกรรมการจัดการ	2,588,150.00	451,166.03	2,136,983.97	17.43	594,297.60	1,993,852.40	22.96	777,737.16	1,810,412.84	30.05
10	มรภ. วไลยฯสระแก้ว	2,807,400.00	722,362.90	2,085,037.10	25.73	1,079,053.90	1,728,346.10	38.44	1,454,931.90	1,352,468.10	51.82
11	บัณฑิตวิทยาลัย	16,009,300.00	4,263,479.07	11,745,820.93	26.63	5,535,105.38	10,474,194.62	34.57	7,218,289.01	8,791,010.99	45.09
12	สำนักงานอธิการบดี	512,889,800.00	164,021,404.20	348,868,395.80	31.98	199,321,784.00	313,568,016.00	38.86	228,657,693.46	284,232,106.54	44.14
13	- งานวิเทศสัมพันธ์	250,000.00	24,372.75	225,627.25	9.75	46,972.96	203,027.04	18.79	49,087.96	200,912.04	19.64
14	กองนโยบายและแผน	3,505,300.00	627,585.17	2,877,714.83	17.90	1,443,843.03	2,061,456.97	41.19	1,516,998.03	1,988,301.97	42.08
16	กองพัฒนานักศึกษา	9,588,300.00	1,319,657.65	8,268,642.35	13.76	1,726,080.65	7,862,219.35	18.00	2,042,805.65	7,545,494.35	21.31
18	สำนักส่งเสริมวิชาการและงานทะเบียน	17,010,360.00	5,936,090.99	11,074,269.01	34.90	8,279,982.59	8,730,377.41	48.68	9,027,691.91	7,982,668.09	52.61
19	- งานศูนย์ภาษา	2,485,590.00	260,854.14	2,224,735.86	10.49	412,650.00	2,072,940.00	16.60	458,561.43	2,027,028.57	18.45
20	- งานศึกษาทั่วไป	465,000.00	40,108.08	424,891.92	8.63	48,500.00	416,500.00	10.43	62,187.80	402,812.20	13.37
21	สำนักส่งเสริมการเรียนรู้และบริการวิชาการ	5,548,500.00	690,453.50	4,858,046.50	12.44	984,067.85	4,564,432.15	17.74	1,284,784.27	4,263,715.73	23.16
23	สำนักวิทยบริการและเทคโนโลยีสารสนเทศ	1,003,500.00	431,449.55	572,050.45	42.99	719,698.64	283,801.36	71.72	779,770.58	223,729.42	77.71
24	สถาบันวิจัยและพัฒนา	5,491,800.00	1,055,272.33	4,436,527.67	19.22	1,146,255.77	4,345,544.23	20.87	1,219,501.34	4,272,298.66	22.21
26	สำนักงานสภามหาวิทยาลัย	2,000,000.00	1,331,085.80	668,914.20	66.55	1,539,329.22	460,670.78	76.97	1,648,328.71	351,671.29	82.42
27	โรงเรียนสาธิต	113,237,100.00	39,809,022.78	73,428,077.22	35.16	46,431,007.06	66,806,092.94	41.00	50,778,725.79	62,458,374.21	44.84
28	บริหารทรัพย์สินและรายได้	87,265,200.00	32,791,988.68	54,473,211.32	37.58	39,146,385.92	48,118,814.08	44.86	52,942,180.06	34,323,019.94	60.67
	รวมจัดสรร	906,939,900.00	269,307,734.54	637,632,165.46	29.69	327,273,033.87	579,666,866.13	36.09	380,771,922.96	526,167,977.04	41.98

ตารางที่ 2 แสดงรายงานการตั้งเบิกสะสมงบประมาณแผ่นดิน ประจำปีงบประมาณ พ.ศ. 2566 ประจำเดือน เมษายน พ.ศ. 2566

ลำดับที่	หน่วยงาน	งบบุคลากร		งบเงินอุดหนุน		งบลงทุน			งบอุดหนุนบุคลากร			งบเงินอุดหนุน (ยุทธศาสตร์)			รวมทั้งสิ้นจัดสรร	รวมเบิกใช้	คงเหลือ	ร้อยละ
		จัดสรร	ตั้งเบิก	จัดสรร	ตั้งเบิก	ครุภัณฑ์	ที่ดินสิ่งก่อสร้าง	ตั้งเบิก	อุดหนุนบุคลากร	ตั้งเบิก	ร้อยละ	จัดสรร	จัดสรร	ตั้งเบิก				
1	คณะครุศาสตร์			856,100.00	313,815.63	163,800.00		163,800.00				765,400.00	6,507,240.00	9,680.00	8,292,540.00	487,295.63	7,805,244.37	5.88
2	คณะมนุษยศาสตร์และสังคมศาสตร์			802,100.00	597,643.12	5,013,300.00						350,020.00	585,000.00	134,160.00	6,750,420.00	731,803.12	6,018,616.88	10.84
3	คณะวิทยาการจัดการ			912,900.00	605,659.99							275,240.00	390,000.00	289,154.00	1,578,140.00	894,813.99	683,326.01	56.70
4	คณะวิทยาศาสตร์และเทคโนโลยี			771,300.00	580,419.59	28,220,800.00						39,880.00	650,000.00	103,592.28	29,681,980.00	684,011.87	28,997,968.13	2.30
5	- งานศูนย์วิทยาศาสตร์			-											-	-	-	
6	คณะเทคโนโลยีอุตสาหกรรม			635,500.00	400,606.91	7,800,000.00		3,497,000.00				37,520.00	390,000.00	241,616.00	8,863,020.00	4,139,222.91	4,723,797.09	46.70
7	คณะเทคโนโลยีการเกษตร			118,400.00	40,417.00	8,050,100.00						5,250.00	260,000.00	89,950.00	8,433,750.00	130,367.00	8,303,383.00	1.55
8	คณะสาธารณสุขศาสตร์			545,900.00	177,810.64	25,301,000.00		386,000.00				66,550.00	390,000.00	250,781.28	26,303,450.00	814,591.92	25,488,858.08	3.10
9	วิทยาลัยนวัตกรรมการจัดการ			200,400.00	95,406.00							139,550.00	325,000.00	145,850.00	664,950.00	241,256.00	423,694.00	36.28
10	มรภ. วไลยาสระแก้ว			193,200.00	187,395.60								1,410,000.00	428,315.00	1,603,200.00	615,710.60	987,489.40	38.41
11	บัณฑิตวิทยาลัย			5,800.00	-										5,800.00	-	5,800.00	-
12	สำนักงานอธิการบดี	71,046,300.00	41,379,710.75	12,937,400.00	9,479,324.66	89,393,400.00			245,590,300.00	138,227,262.79			3,000,000.00	485,167.57	421,967,400.00	189,571,465.77	232,395,934.23	44.93
13	- งานวิเทศสัมพันธ์														-	-	-	
14	กองนโยบายและแผน												2,500,000.00	1,135,753.50	2,500,000.00	1,135,753.50	1,364,246.50	45.43
16	กองพัฒนานักศึกษา												3,500,000.00	963,407.00	3,500,000.00	963,407.00	2,536,593.00	
17	- งานศิลปวัฒนธรรม			-											-	-	-	
18	สำนักส่งเสริมวิชาการและงานทะเบียน												1,004,860.00	1,004,860.00	1,004,860.00	1,004,860.00	-	100.00
19	- งานศูนย์ภาษา											2,320,590.00	65,000.00	387,000.00	2,385,590.00	387,000.00	1,998,590.00	16.22
20	- งานศึกษาทั่วไป											65,000.00	-	65,000.00	-	65,000.00	-	
21	สำนักส่งเสริมการเรียนรู้และบริการ												5,145,000.00	1,210,391.97	5,145,000.00	1,210,391.97	3,934,608.03	23.53
22	- งานอนุรักษ์พันธุพืช														-	-	-	-
23	สำนักวิทยบริการและเทคโนโลยีสารสนเทศ			-											-	-	-	-
24	สถาบันวิจัยและพัฒนา												3,000,000.00	68,508.21	3,000,000.00	68,508.21	2,931,491.79	
25	- บมเพาะวิสาหกิจ (UBI)														-	-	-	-
26	สำนักงานสภามหาวิทยาลัย			-											-	-	-	-
27	โรงเรียนสาธิต			15,083,500.00	6,642,070.68	9,437,900.00									24,521,400.00	6,642,070.68	17,879,329.32	27.09
28	บริหารทรัพย์สินและรายได้														-	-	-	-
รวม		71,046,300.00	41,379,710.75	33,062,500.00	19,120,569.82	173,380,300.00	-	3,883,000.00	245,590,300.00	138,227,262.79	-	4,000,000.00	29,187,100.00	6,948,186.81	556,266,500.00	209,722,530.17	346,543,969.83	37.70

ตารางที่ 3 แสดงรายงานการตั้งเบิกสะสมงบประมาณ รายได้ ประจำปีงบประมาณ พ.ศ. 2566 เดือน เมษายน พ.ศ. 2566

ลำดับที่	หน่วยงาน	งบบุคลากร		งบดำเนินงาน		งบลงทุน			งบรายจ่ายอื่น		รวมทั้งสิ้นจัดสรร	รวมเบิกใช้	คงเหลือ	ร้อยละ
		จัดสรร	ตั้งเบิก	จัดสรร	ตั้งเบิก	ครุภัณฑ์	ที่ดินสิ่งก่อสร้าง	ตั้งเบิก	จัดสรร	ตั้งเบิก				
1	คณะครุศาสตร์			6,067,700.00	1,539,570.11	527,000.00		102,412.91			6,594,700.00	1,641,983.02	4,952,716.98	24.90
2	คณะมนุษยศาสตร์และสังคมศาสตร์			4,160,700.00	1,612,498.91	777,500.00	632,000.00	325,419.10			5,570,200.00	1,937,918.01	3,632,281.99	34.79
3	คณะวิทยาการจัดการ			11,127,800.00	4,208,710.42						11,127,800.00	4,208,710.42	6,919,089.58	37.82
4	คณะวิทยาศาสตร์และเทคโนโลยี			3,143,600.00	1,446,706.70	1,134,900.00	600,000.00	84,744.00			4,878,500.00	1,531,450.70	3,347,049.30	31.39
5	- งานศูนย์วิทยาศาสตร์										-	-	-	-
6	คณะเทคโนโลยีอุตสาหกรรม			2,308,400.00	1,375,257.30	135,000.00	300,000.00	430,678.45			2,743,400.00	1,805,935.75	937,464.25	65.83
7	คณะเทคโนโลยีการเกษตร			409,900.00	174,378.08						409,900.00	174,378.08	235,521.92	42.54
8	คณะสาธารณสุขศาสตร์			3,566,800.00	1,670,165.48						3,566,800.00	1,670,165.48	1,896,634.52	46.83
9	วิทยาลัยนวัตกรรมการจัดการ			1,923,200.00	536,481.16						1,923,200.00	536,481.16	1,386,718.84	27.90
10	มรภ. วไลยฯสระแก้ว			1,204,200.00	839,221.30						1,204,200.00	839,221.30	364,978.70	69.69
11	บัณฑิตวิทยาลัย			15,891,941.00	7,178,460.01	111,559.00		39,829.00			16,003,500.00	7,218,289.01	8,785,210.99	45.10
12	สำนักงานอธิการบดี	34,980,000.00	15,857,818.61	52,720,200.00	21,398,192.88	733,900.00		845,102.80	2,488,300.00	985,113.40	90,922,400.00	39,086,227.69	51,836,172.31	42.99
13	- งานวิเทศสัมพันธ์			250,000.00	49,087.96						250,000.00	49,087.96	200,912.04	19.64
14	กองนโยบายและแผน			905,300.00	376,954.53	100,000.00		4,290.00			1,005,300.00	381,244.53	624,055.47	37.92
16	กองพัฒนานักศึกษา			3,600,000.00	1,800.00				2,488,300.00	1,077,598.65	6,088,300.00	1,079,398.65	5,008,901.35	17.73
17	- งานศิลปวัฒนธรรม										-	-	-	-
18	สำนักส่งเสริมวิชาการและงานทะเบียน			15,855,500.00	7,908,983.91	150,000.00		113,848.00			16,005,500.00	8,022,831.91	7,982,668.09	50.13
19	- งานศูนย์ภาษา			100,000.00	71,561.43						100,000.00	71,561.43	28,438.57	71.56
20	- งานศึกษาทั่วไป			400,000.00	62,187.80						400,000.00	62,187.80	337,812.20	15.55
21	สำนักส่งเสริมการเรียนรู้และและบริการ			403,500.00	74,392.30						403,500.00	74,392.30	329,107.70	18.44
22	- งานอนุรักษ์พันธ์พืช										-	-	-	-
22	สำนักวิทยบริการและเทคโนโลยีสารสนเทศ			1,003,500.00	779,770.58						1,003,500.00	779,770.58	223,729.42	77.71
23	สถาบันวิจัยและพัฒนา			3,500.00	-				2,488,300.00	1,150,993.13	2,491,800.00	1,150,993.13	1,340,806.87	46.19
24	- บ่มเพาะวิสาหกิจ (UBI)										-	-	-	-
25	สำนักงานสภามหาวิทยาลัย			2,000,000.00	1,648,328.71						2,000,000.00	1,648,328.71	351,671.29	82.42
26	โรงเรียนสาธิต	41,399,085.00	19,032,930.00	41,930,058.00	24,976,609.11	4,478,000.00	908,557.00	127,116.00			88,715,700.00	44,136,655.11	44,579,044.89	49.75
27	บริหารทรัพย์สินและรายได้	22,917,900.00	9,148,326.00	62,634,444.00	43,400,504.06	1,605,000.00	107,856.00	393,350.00			87,265,200.00	52,942,180.06	34,323,019.94	60.67
	รวม	99,296,985.00	44,039,074.61	231,610,243.00	121,329,822.74	9,752,859.00	2,548,413.00	2,466,790.26	7,464,900.00	3,213,705.18	350,673,400.00	171,049,392.79	179,624,007.21	48.78

ตารางที่ 4 แสดงรายงานการตั้งเบิกสะสมงบประมาณแผ่นดินและ รายได้ ประจำปีงบประมาณ พ.ศ. 2566 ประจำเดือน เมษายน พ.ศ. 2566

ลำดับที่	หน่วยงาน	งบบุคลากร		งบดำเนินงาน		งบอุดหนุน		งบลงทุน			งบอุดหนุนบุคลากร		งบรายจ่ายอื่น		งบอุดหนุน (ยุทธศาสตร์)		รวมทั้งสิ้นจัดสรร	รวมเบิกใช้	คงเหลือ	ร้อยละ
		จัดสรร	ตั้งเบิก	จัดสรร	ตั้งเบิก	จัดสรร	ตั้งเบิก	ครุภัณฑ์	ที่ดินสิ่งก่อสร้าง	ตั้งเบิก	จัดสรร	ตั้งเบิก	จัดสรร	ตั้งเบิก	จัดสรร	ตั้งเบิก				
1	คณะครุศาสตร์			6,594,700.00	1,539,570.11	856,100.00	313,815.63	163,800.00	-	266,212.91		-		-	7,272,640.00	9,680.00	14,887,240.00	2,129,278.65	12,757,961.35	14.30
2	คณะมนุษยศาสตร์และสังคมศาสตร์			4,160,700.00	1,612,498.91	802,100.00	597,643.12	5,790,800.00	632,000.00	325,419.10		-		-	935,020.00	134,160.00	12,320,620.00	2,669,721.13	9,650,898.87	21.67
3	คณะวิทยาการจัดการ			11,127,800.00	4,208,710.42	912,900.00	605,659.99	-	-	-		-		-	665,240.00	289,154.00	12,705,940.00	5,103,524.41	7,602,415.59	40.17
4	คณะวิทยาศาสตร์และเทคโนโลยี			3,143,600.00	1,446,706.70	771,300.00	580,419.59	29,355,700.00	600,000.00	84,744.00		-		-	689,880.00	103,592.28	34,560,480.00	2,215,462.57	32,345,017.43	6.41
6	คณะเทคโนโลยีอุตสาหกรรม			2,308,400.00	1,375,257.30	635,500.00	400,606.91	7,935,000.00	300,000.00	3,927,678.45		-		-	427,520.00	241,616.00	11,606,420.00	5,945,158.66	5,661,261.34	51.22
7	คณะเทคโนโลยีการเกษตร			409,900.00	174,378.08	118,400.00	40,417.00	8,050,100.00	-	-		-		-	265,250.00	89,950.00	8,843,650.00	304,745.08	8,538,904.92	3.45
8	คณะสาธารณสุขศาสตร์			3,566,800.00	1,670,165.48	545,900.00	177,810.64	25,301,000.00	-	386,000.00		-		-	456,550.00	250,781.28	29,870,250.00	2,484,757.40	27,385,492.60	8.32
9	วิทยาลัยนวัตกรรมการจัดการ			1,923,200.00	536,481.16	200,400.00	95,406.00	-	-	-		-		-	464,550.00	145,850.00	2,588,150.00	777,737.16	1,810,412.84	30.05
10	มรภ. วไลยอลงกรณ์			1,204,200.00	839,221.30	193,200.00	187,395.60	-	-	-		-		-	1,410,000.00	428,315.00	2,807,400.00	1,454,931.90	1,352,468.10	51.82
11	บัณฑิตวิทยาลัย			15,891,941.00	7,178,460.01	5,800.00	-	111,559.00	-	39,829.00		-		-	-	-	16,009,300.00	7,218,289.01	8,791,010.99	45.09
12	สำนักงานอธิการบดี	106,026,300.00	57,237,529.36	52,720,200.00	21,398,192.88	12,937,400.00	9,479,324.66	90,127,300.00	-	845,102.80	245,590,300.00	138,227,262.79	2,488,300.00	985,113.40	3,000,000.00	485,167.57	512,889,800.00	228,657,693.46	284,232,106.54	44.58
13	- งานวิเทศสัมพันธ์			250,000.00	49,087.96	-	-	-	-	-		-		-	-	-	250,000.00	49,087.96	200,912.04	19.64
14	กองนโยบายและแผน			1,005,300.00	376,954.53	-	-	100,000.00	-	4,290.00		-		-	2,500,000.00	1,135,753.50	3,505,300.00	1,516,998.03	1,988,301.97	43.28
15	- งานมาตรฐานและจัดการคุณภาพ			-	-	-	-	-	-	-		-		-	-	-	-	-	-	-
16	กองพัฒนานักศึกษา			3,600,000.00	1,800.00	-	-	-	-	-		-	2,488,300.00	1,077,598.65	3,500,000.00	963,407.00	9,588,300.00	2,042,805.65	7,545,494.35	21.31
17	- งานศิลปวัฒนธรรม			-	-	-	-	-	-	-		-		-	-	-	-	-	-	-
18	สำนักส่งเสริมวิชาการและงานทะเบียน			16,005,500.00	7,908,983.91	-	-	150,000.00	-	113,848.00		-		-	1,004,860.00	1,004,860.00	17,010,360.00	9,027,691.91	7,982,668.09	53.07
19	- งานศูนย์ภาษา			100,000.00	71,561.43	-	-	-	-	-		-		-	2,385,590.00	387,000.00	2,485,590.00	458,561.43	2,027,028.57	18.45
20	- งานศึกษาทั่วไป			400,000.00	62,187.80	-	-	-	-	-		-		-	65,000.00	-	465,000.00	62,187.80	402,812.20	13.37
21	สำนักส่งเสริมการเรียนรู้และและบริการวิชาการ			403,500.00	74,392.30	-	-	-	-	-		-		-	5,145,000.00	1,210,391.97	5,548,500.00	1,284,784.27	4,263,715.73	23.16
23	สำนักวิทยบริการและเทคโนโลยีสารสนเทศ			1,003,500.00	779,770.58	-	-	-	-	-		-		-	-	-	1,003,500.00	779,770.58	223,729.42	77.71
24	สถาบันวิจัยและพัฒนา			3,500.00	-	-	-	-	-	-		-	2,488,300.00	1,150,993.13	3,000,000.00	68,508.21	5,491,800.00	1,219,501.34	4,272,298.66	22.21
25	- บมเพาะวิสาหกิจ (UBI)			-	-	-	-	-	-	-		-		-	-	-	-	-	-	-
26	สำนักงานสภามหาวิทยาลัย			2,000,000.00	1,648,328.71	-	-	-	-	-		-		-	-	-	2,000,000.00	1,648,328.71	351,671.29	82.42
27	โรงเรียนสาธิต	41,399,085.00	19,032,930.00	41,930,058.00	24,976,609.11	15,083,500.00	6,642,070.68	13,915,900.00	908,557.00	127,116.00		-		-	-	-	113,237,100.00	50,778,725.79	62,458,374.21	44.84
28	บริหารทรัพย์สินและรายได้	22,917,900.00	9,148,326.00	62,634,444.00	43,400,504.06			1,605,000.00	107,856.00	393,350.00		-		-	-	-	87,265,200.00	52,942,180.06	34,323,019.94	60.67
รวม		170,343,285.00	85,418,785.36	232,387,243.00	121,329,822.74	33,062,500.00	19,120,569.82	182,606,159.00	2,548,413.00	6,513,590.26	245,590,300.00	138,227,262.79	7,464,900.00	3,213,705.18	33,187,100.00	6,948,186.81	906,939,900.00	380,771,922.96	526,167,977.04	41.98

เดือน	%เบิกจ่าย สะสม
เป้าหมาย	100
ตค.65	5.80
พย.65	12.17
ธค.53	18.97
มค.66	23.60
กพ.66	29.69
มีค.66	36.08
เมย.66	41.98
พค.66	
มิย.66	
กค.66	
สค.66	
กย.66	

ตารางที่ 5 แสดงร้อยละผลการตั้งเบิกงบประมาณสะสมเปรียบเทียบกับเป้าหมายการเบิกจ่าย ปีงบประมาณ พ.ศ. 2566

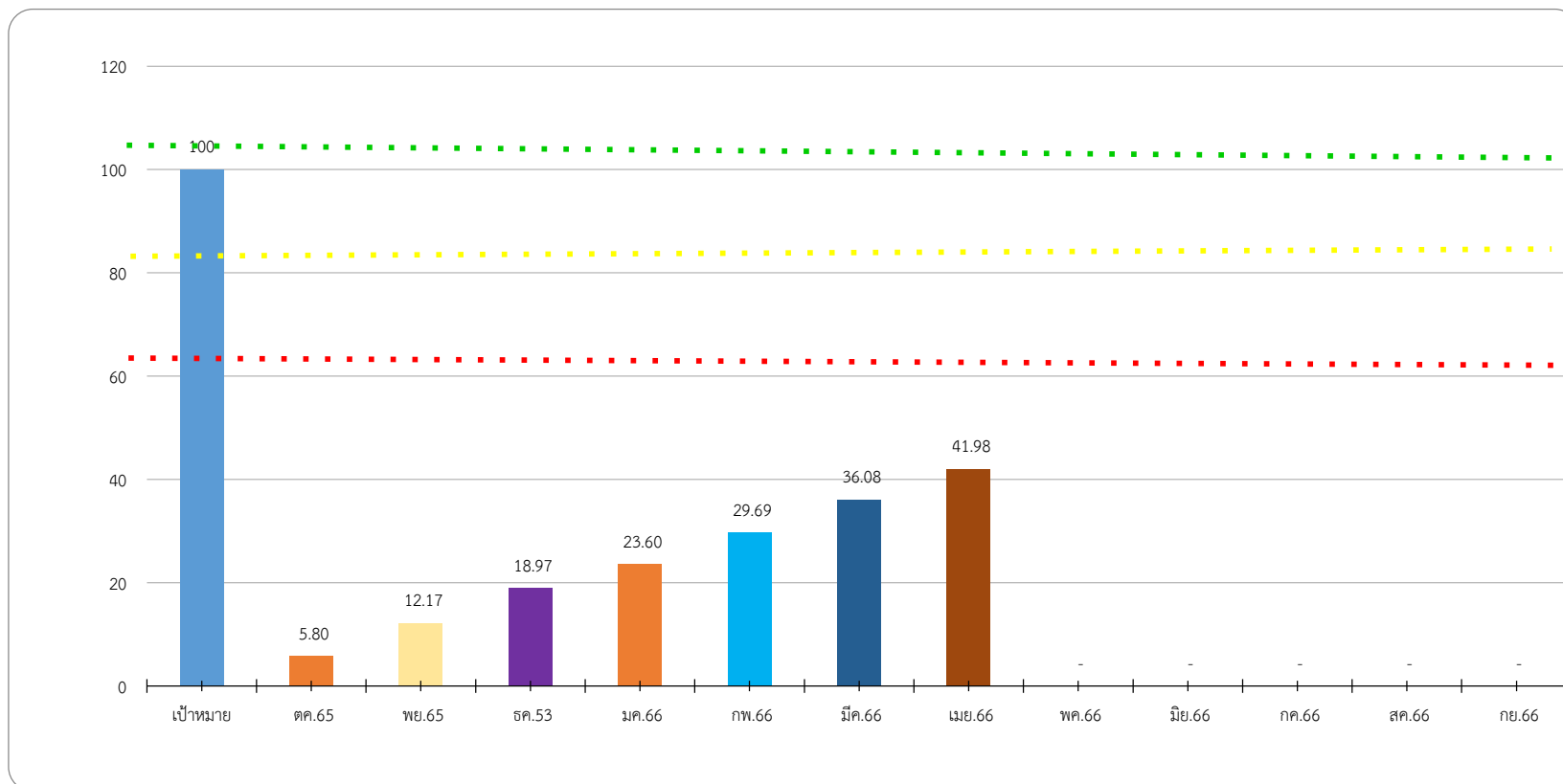

คำอธิบายจากตารางแผนภูมิ

- แผนภูมิแท่งแสดงเป้าหมายการเบิกใช้งบประมาณ คิดเป็นร้อยละ 100%
- เป็นแผนภูมิแสดงถึงผลเฉลี่ยการเบิกจ่าย ของทุกหน่วยงาน ประกอบด้วยงบประมาณแผ่นดิน งบประมาณรายได้ แผ่นดิน และรายได้) ประจำเดือน ตุลาคม-พฤศจิกายน2565 คิดเป็นร้อยละการเบิกใช้ 12.17% เพิ่มขึ้นจาก เดือนตุลาคม 6.37 %
- เป็นแผนภูมิแสดงถึงผลเฉลี่ยการเบิกจ่าย ของทุกหน่วยงาน ประกอบด้วยงบประมาณแผ่นดิน งบประมาณรายได้ แผ่นดิน และรายได้) ประจำเดือน ธันวาคม- มกราคม 2566 คิดเป็นร้อยละการเบิกใช้ 23.60 % เพิ่มขึ้นจาก เดือนตุลาคม 4.63 %
- เป็นแผนภูมิแสดงถึงผลเฉลี่ยการเบิกจ่าย ของทุกหน่วยงาน ประกอบด้วยงบประมาณแผ่นดิน งบประมาณรายได้ แผ่นดิน และรายได้) ประจำเดือน ธันวาคม- กุมภาพันธ์ 2566 คิดเป็นร้อยละการเบิกใช้ 29.69 % เพิ่มขึ้นจาก เดือน มกราคม 6.09 %
- เป็นแผนภูมิแสดงถึงผลเฉลี่ยการเบิกจ่าย ของทุกหน่วยงาน ประกอบด้วยงบประมาณแผ่นดิน งบประมาณรายได้ แผ่นดิน และรายได้) ประจำเดือน ธันวาคม- มีนาคม 2566 คิดเป็นร้อยละ 36.08 % เพิ่มขึ้นจาก เดือน มกราคม 6.39 %
- เป็นแผนภูมิแสดงถึงผลเฉลี่ยการเบิกจ่าย ของทุกหน่วยงาน ประกอบด้วยงบประมาณแผ่นดิน งบประมาณรายได้ แผ่นดิน และรายได้) ประจำเดือน ธันวาคม- เมษายน 2566 คิดเป็นร้อยละ 41.98% เพิ่มขึ้นจาก เดือน มกราคม 5.90 %