

# รายงานความก้าวหน้า

โครงการยกระดับมาตรฐานผลิตภัณฑ์ชุมชนยั่งยืนสู่แพลตฟอร์มออนไลน์  
ปีงบประมาณ 2567  
(ประจำเดือนมิถุนายน 2567)

# รายงานการเบิกจ่ายงบประมาณ ประจำปีงบประมาณ พ.ศ. 2567

## โครงการยกระดับมาตรฐานผลิตภัณฑ์ชุมชนยั่งยืนสู่แพลตฟอร์มออนไลน์ (ส่วน สวพ.)

งบประมาณที่ได้รับจัดสรร รวม 5,900,000 บาท

งบลงคณะจำนวน 2,519,016 บาท คิดเป็นร้อยละ 42.70 (ดำเนินการเรียบร้อยแล้ว)

งบประมาณที่ สวพ.บริหาร มี 2 ส่วน ได้แก่

1) งบประมาณพัฒนาแพลตฟอร์ม 900,000 บาท ร้อยละ 15.25

2) งบประมาณที่ สวพ.บริหาร 2,480,984 บาท ร้อยละ 42.05

รวม 3,380,984 บาท

รวมงบประมาณที่ สวพ. บริหาร 3,380,984 บาท ร้อยละ 57.31

การเบิกจ่ายไตรมาสที่ 1 (ต.ค.-ธ.ค.)

งบประมาณที่ใช้ 37,864.10 บาท คิดเป็นร้อยละ 1.11

การเบิกจ่ายไตรมาสที่ 2 (ม.ค.-มี.ค.)

งบประมาณที่ใช้ 188,665.88 บาท คิดเป็นร้อยละ 5.58

การเบิกจ่ายไตรมาสที่ 3 (เม.ย.-มิ.ย.)

งบประมาณที่ใช้ 417,221.00 บาท คิดเป็นร้อยละ 12.34

การเบิกจ่ายไตรมาสที่ 4 (ก.ค.-ก.ย.)

งบประมาณที่ใช้ - บาท คิดเป็นร้อยละ -

งบประมาณที่ใช้ไปทั้งสิ้น 643,750.98 บาท (คิดเป็นร้อยละ 19.04)

งบประมาณคงเหลือ 2,741,478.02 บาท (คิดเป็นร้อยละ 81.06)

รายงานการเบิกจ่าย เฉพาะเดือนเมษายน 2567  
งบประมาณที่ใช้ 412,976.00 บาท คิดเป็นร้อยละ 12.21

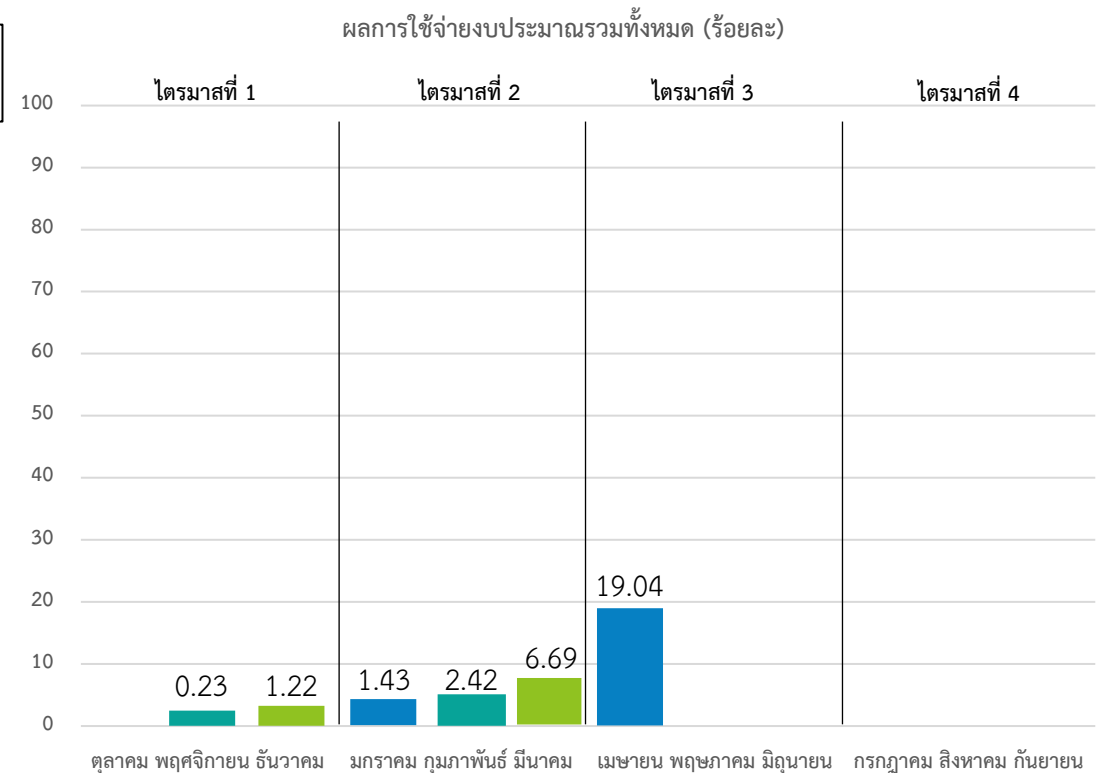

\*จำนวนเฉพาะงบประมาณที่ สวพ. บริหารจัดการ

## ผลการเบิกจ่ายงบประมาณที่จัดสรรลงคณะ/วิทยาลัย โครงการ OTOP

ลำดับ	ผลิตภัณฑ์	ผู้รับผิดชอบ	งบที่ได้รับ การอนุมัติ	ผลการเบิกจ่าย	งบคงเหลือ	ร้อยละ/ เบิกจ่าย
<b>คณะสาธารณสุขศาสตร์</b>						
1	สมุนไพรชุมชนไวท์เฮ้าส์	อาจารย์สุทธิดา แก้วมุงคุณ	119,950.00	0.00	119,950.00	
<b>total</b>			<b>119,950.00</b>	<b>0.00</b>	<b>119,950.00</b>	<b>0.00</b>
<b>คณะเทคโนโลยีการเกษตร</b>						
2	ขนมปั้นขลิบ	ผู้ช่วยศาสตราจารย์นันท์ปภัทร์ ทองคำ	50,000.00	35,000.00	15,000.00	70.00
<b>total</b>			<b>50,000.00</b>	<b>35,000.00</b>	<b>15,000.00</b>	<b>70.00</b>
<b>คณะวิทยาการจัดการ</b>						
3	ผ้าแบรนด์ AZ Alizz	อาจารย์ณัตตยา เอี่ยมคง	50,000.00	49,800.00	200.00	99.60
4	ผ้ามัดคราม	อาจารย์ณัตตยา เอี่ยมคง	50,000.00	43,800.00	6,200.00	87.60
5	หมี่กรอบพันงู	อาจารย์ธันย์นิชา วิโรจน์รุจน์	57,968.00	43,680.00	14,288.00	75.35
<b>total</b>			<b>157,968.00</b>	<b>137,280.00</b>	<b>20,688.00</b>	<b>86.90</b>
<b>มรภ.วไลยอลงกรณ์ ศูนย์สระแก้ว</b>						
6	ถ่านอัดแท่ง	อาจารย์ ดร.เทอดเกียรติ แก้วพวง	120,000.00	0.00	120,000.00	0.00
7	เมล่อนและเห็ดนางฟ้าภูฐาน	อาจารย์ณัฐกานต์ พิสุทธิพิบูลวงศ์	120,000.00	0.00	120,000.00	0.17
8	จิบเบอรี่หม่อนเพื่อสุขภาพ	อาจารย์พรรณณี พิมพ์โพธิ์	50,000.00	46,200.00	3,800.00	92.40
9	ผ้าไหมมัดหมี่	อาจารย์วุฒิวัฒน์ อนันต์พุดิเมธ	50,000.00	0.00	50,000.00	0.00
<b>total</b>			<b>340,000.00</b>	<b>46,200.00</b>	<b>293,800.00</b>	<b>13.59</b>

## ผลการเบิกจ่ายงบประมาณที่จัดสรรลงคณะ/วิทยาลัย โครงการ OTOP

ลำดับ	ผลิตภัณฑ์	ผู้รับผิดชอบ	งบที่ได้รับ การอนุมัติ	ผลการเบิกจ่าย	งบคงเหลือ	ร้อยละ/ เบิกจ่าย
<b>คณะวิทยาศาสตร์และเทคโนโลยี</b>						
10	ทับทิมสยาม 05	รองศาสตราจารย์ ดร.ศศมล ผาสุข	140,920.00	95,994.65	44,925.35	68.12
11	น้ำพริกปลาตุก	อาจารย์.ดร.จูริมาศ ดีอำมาตย์	120,000.00	40,261.00	79,739.00	33.55
12	กอละแมคุดแม่ by ชูลี	รองศาสตราจารย์ ดร.มนัญญา คำวชิระพิทักษ์	120,000.00	19,530.00	100,470.00	16.28
13	ผ้าทอเส้นใยบัวหลวง	ผู้ช่วยศาสตราจารย์วีระศักดิ์ ศรีลารัตน์	50,000.00	5,800.00	44,200.00	11.60
14	รุ่งทิวาผ้ามัดย้อม	ผู้ช่วยศาสตราจารย์วีระศักดิ์ ศรีลารัตน์	50,000.00	7,240.00	42,760.00	14.48
15	กระเป๋าผ้าปางสีดา	ผู้ช่วยศาสตราจารย์วีระศักดิ์ ศรีลารัตน์	55,184.00	7,750.00	47,434.00	14.04
16	วาฟเฟิลเห็ดกรอบ	ผู้ช่วยศาสตราจารย์ ดร.สินีนารถ สุขทวนารักษ์	50,000.00	18,008.60	31,991.40	36.02
17	ครีมνωดสปา	รองศาสตราจารย์ ดร.ศศมล ผาสุข	62,416.00	53,617.00	8,799.00	85.90
18	โกโก้	อาจารย์จุฑาวรรณ นวลจันทร์คง	55,720.00	53,720.00	2,000.00	96.41
19	กระเป๋าสานพลาสติก เขียวลักษณะ	ผู้ช่วยศาสตราจารย์ ดร.วัฒนา อัจฉริยะโพธา	58,640.00	0.00	58,640.00	0.00
<b>total</b>			<b>762,880.00</b>	<b>301,921.25</b>	<b>460,958.75</b>	<b>39.58</b>
<b>คณะเทคโนโลยีอุตสาหกรรม</b>						
20	ผ้ามัดย้อม Baitong shop	ผู้ช่วยศาสตราจารย์ ดร.วุฒิชัย วิลาทานั่ง	120,000.00	25,000.00	95,000.00	20.83
21	ไข่เค็มผู้พัน	อาจารย์ภัทราภรณ์ เหนือศรี	111,284.00	16,999.99	94,284.01	15.28
22	กล้วยเกลียวทอง	อาจารย์ภูมรินทร์ ทวิชศรี	109,800.00	0.00	109,800.00	0.00
23	จานกาบมาก	ผู้ช่วยศาสตราจารย์ ดร.วุฒิชัย วิลาทานั่ง	55,880.00	8,680.00	47,200.00	15.53
24	ผ้าผ้าทอมือ	ผู้ช่วยศาสตราจารย์ ธนัง ชาญกิจชัยโน	49,824.00	1,800.00	48,024.00	3.61
<b>total</b>			<b>446,788.00</b>	<b>52,479.99</b>	<b>394,308.01</b>	<b>11.75</b>

## ผลการเบิกจ่ายงบประมาณที่จัดสรรลงคณะ/วิทยาลัย โครงการ OTOP

ลำดับ	ผลิตภัณฑ์	ผู้รับผิดชอบ	งบที่ได้รับ การอนุมัติ	ผลการเบิกจ่าย	งบคงเหลือ	ร้อยละ/ เบิกจ่าย
<b>คณะมนุษยศาสตร์และสังคมศาสตร์</b>						
25	ผ้าทอหมี่เจ้าพระยา	ผู้ช่วยศาสตราจารย์ ปิยงกูร ตันวิเชียร	120,000.00	72,000.00	48,000.00	60.00
26	เครื่องหนังบุญเพ็ง	อาจารย์ดร.อมสิริ ปานดำรงค์	140,000.00	47,700.00	92,300.00	34.07
27	รองเท้าจากกางเกงยีนส์	อาจารย์ดร.ดุสิตธร งามยิ่ง	50,000.00	40,000.00	10,000.00	80.00
28	เครื่องปั้นเบญจรงค์	อาจารย์ ดร.กฤตชญ์ คำมิ่ง	50,000.00	45,200.00	4,800.00	90.40
29	ผ้าเขียนลาย	ผู้ช่วยศาสตราจารย์ ปิยงกูร ตันวิเชียร	50,000.00	43,800.00	6,200.00	87.60
30	ผ้าทอมือบ้านวังยาว	อาจารย์เฉลิมพงษ์ จันทร์สุขา	67,722.00	21,700.00	46,022.00	32.04
31	ผ้าทอสตรีบ้านพรสวรรค์	ผู้ช่วยศาสตราจารย์นเรศ ยะมะหาร	58,672.00	22,040.00	36,632.00	37.56
<b>total</b>			<b>536,394.00</b>	<b>292,440.00</b>	<b>243,954.00</b>	<b>54.52</b>
<b>วิทยาลัยวัตกรรมการจัดการ</b>						
32	กล้วยหอมปทุมรัตน์	อาจารย์กฤษสกุล เจตนะวิบูลย์	50,000.00	8,000.00	42,000.00	16.00
33	ผ้าขาวม้าหนองไก่อวิทย์	อาจารย์กฤษสกุล เจตนะวิบูลย์	55,036.00	0.00	55,036.00	0.00
			<b>105,036.00</b>	<b>8,000.00</b>	<b>97,036.00</b>	<b>7.62</b>
<b>total</b>			<b>2,519,016.00</b>	<b>873,321.24</b>	<b>1,645,694.76</b>	<b>34.67</b>

\*\*ข้อมูลจากระบบ erp ณ วันที่ 27 พฤษภาคม 2567

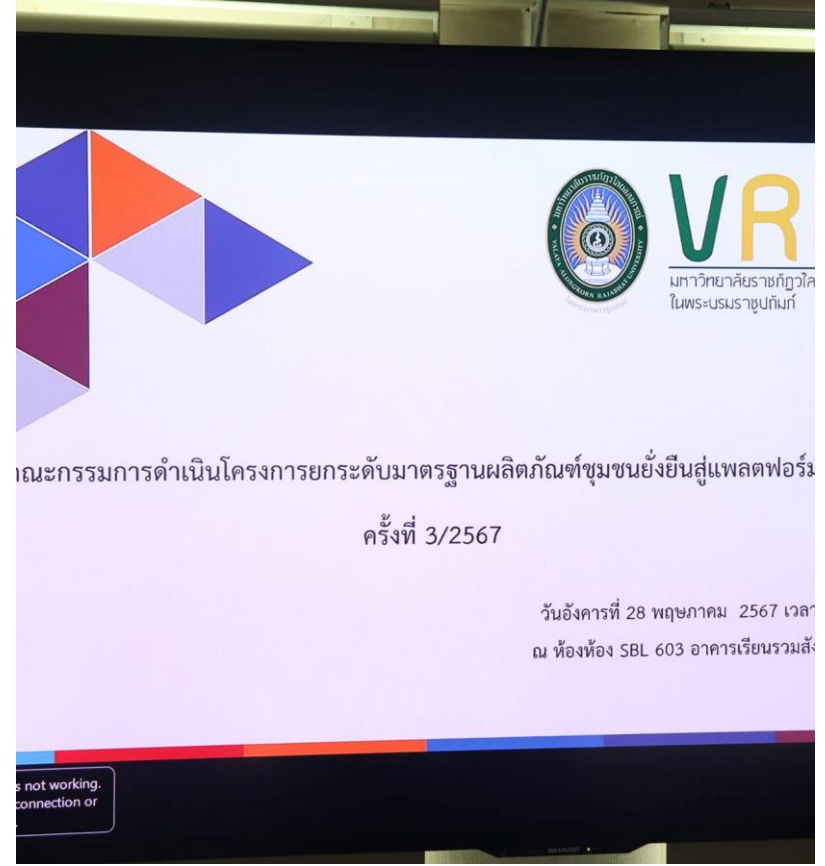

ประชุมคณะกรรมการดำเนินโครงการฯ และติดตาม  
ความก้าวหน้าการพัฒนาผลิตภัณฑ์ ครั้งที่ 3/2567  
ประจำปีงบประมาณ 2567