

รายงานงบประมาณ ข้อมูล ณ วันที่ 30

มิถุนายน พ.ศ.2567

จากระบบ **ERP** โดย น.ส. เนตรศรีนทร์ พิมพ์จันทร์

เงินงบประมาณ

ปีงบประมาณ พ.ศ. 2567

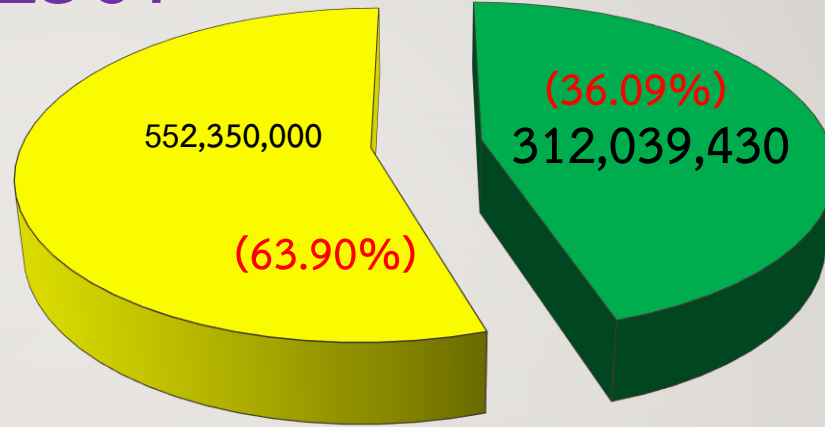

■ 1. งบประมาณรายได้ ■ 2. งบประมาณแผ่นดิน

งบแผ่นดิน	งบรายได้	รวม
552,350,000.00	312,039,430	864,389,430.00

งบประมาณแผ่นดิน

ประเภทรายการ	จัดสรร	ใช้จ่าย	คงเหลือ	ร้อยละ
งบบุคลากร	337,128,300.00	240,844,738.91	96,283,561.09	71.44
งบอุดหนุนดำเนินงาน	32,473,200.00	25,383,189.78	7,090,010.22	78.78
งบลงทุน	135,188,200.00	89,630.00	135,135,770.00	0.07
งบยุทธศาสตร์	47,560,300.00	18,937,012.39	28,630,7287.61	28.16
รวมงบประมาณ	552,350,000.00	285,254,571.08	267,102,428.92	51.64

งบประมาณเงินรายได้

ประเภทรายการ	จัดสรร	ใช้จ่าย	คงเหลือ	ร้อยละ
งบบุคลากร	79,411,973.58	55,960,565.77	23,451,407.81	70.47
งบดำเนินงาน	214,968,963.52	135,509,177.98	79,459,785.54	63.04
งบลงทุน	10,835,592.90	5,132,363.86	5,703,229.04	47.30
งบกองทุน	6,822,900.00	3,950,396.97	2,872,503.03	57.90
รวมงบประมาณ	312,039,430.00	200,552,507.58	111,486,922.42	64.27

กราฟแสดงการตั้งเบิกงบประมาณ งบแผ่นดินและรายได้

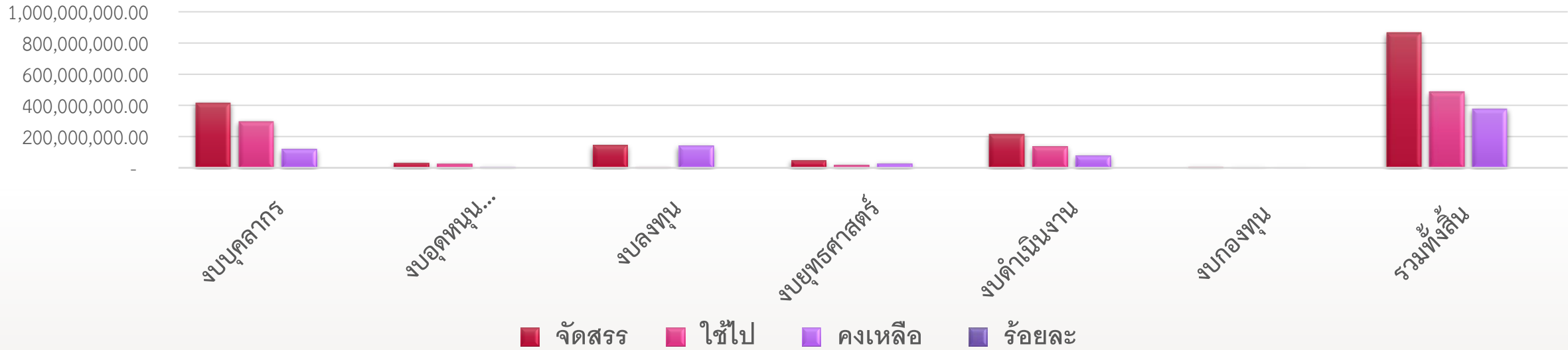

หมวดงบประมาณ	จัดสรร	ใช้จ่าย	คงเหลือ	ร้อยละ
งบบุคลากร	416,540,273.58	296,805,304.68	119,734,968.90	71.25
งบอุดหนุนดำเนินงาน	32,473,200.00	25,383,189.78	7,090,010.22	78.17
งบลงทุน	146,023,792.90	5,221,993.86	140,801,799.04	3.58
งบยุทธศาสตร์	47,567,300.00	18,937,012.39	28,630,287.61	39.81
งบดำเนินงาน	214,968,963.52	135,509,177.98	79,459,785.54	63.04
งบกองทุน	6,822,900.00	3,950,396.97	2,872,503.03	57.90
รวมทั้งสิ้น	864,396,430.00	485,807,075.66	378,589,354.34	56.20

ผลการเบิกจ่ายงบประมาณแผ่นดิน ประจำปีงบประมาณ พ.ศ. 2567

ข้อมูล ณ วันที่ 30 มิถุนายน 2567 กรมบัญชีกลาง (ระบบ GF MIS)

ประเภท	เม.ย. 67	พ.ค. 67	มิ.ย. 67	เป้าหมาย ไตรมาส 3
รายจ่ายประจำ	50.37	54.00	63.33	81
รายจ่ายงบลงทุน	0	0	0.07	74
ภาพรวม	38.04	40.78	50.87	80
ลำดับที่	40	51	52	



จบการนำเสนอ



กองนโยบายและแผน

เลขที่ 1 หมู่ที่ 20 ถ.พหลโยธิน ต.คลองหนึ่ง
อ.คลองหลวง จ.ปทุมธานี 13180



Tel : 0-2529-0674-7



Fax : 0-2529-2580

Email : saraban@vru.ac.th