

แผนปฏิบัติการ

ประจำปีงบประมาณ

พ.ศ. 2567



คำนำ

โรงเรียนสาธิตมหาวิทยาลัยราชภัฏวไลยอลงกรณ์ ในพระบรมราชูปถัมภ์ จังหวัดปทุมธานี เป็นหน่วยงานที่สนับสนุนด้านการศึกษาตั้งแต่ระดับอนุบาลถึงมัธยมศึกษาตอนปลาย และสนับสนุนส่งเสริมศักยภาพทางด้านวิชาการ ให้บรรลุเป้าหมายของมหาวิทยาลัย ภายใต้ประเด็นยุทธศาสตร์ กลยุทธ์และกรอบงบประมาณที่ได้รับการจัดสรรจากงบประมาณมหาวิทยาลัย ในปีงบประมาณ 2567 ดังนั้น โรงเรียนสาธิตมหาวิทยาลัยราชภัฏวไลยอลงกรณ์ ในพระบรมราชูปถัมภ์ จึงจัดทำแผนปฏิบัติการของโรงเรียนฉบับนี้ขึ้น เพื่อเป็นกรอบในการดำเนินงานการกำกับติดตาม และประเมินผลงานตามตัวบ่งชี้ผลสำเร็จ อันจะส่งผลต่อเป้าหมายของหน่วยงานและมหาวิทยาลัยอย่างเป็นรูปธรรม



(ดร.นารี คูหาเรืองรอง)

ผู้อำนวยการโรงเรียนสาธิต

มหาวิทยาลัยราชภัฏวไลยอลงกรณ์ ในพระบรมราชูปถัมภ์

สารบัญ

หน้า

บทที่ 1 แผนปฏิบัติการโรงเรียนสาธิต มหาวิทยาลัยราชภัฏวไลยอลงกรณ์ ในพระบรมราชูปถัมภ์ ประจำปีงบประมาณ 2566.....	1
ความเป็นมา.....	1
ปรัชญา อัตลักษณ์ วิสัยทัศน์ ค่านิยม.....	2
พันธกิจ เป้าประสงค์ ตัวชี้วัดของเป้าประสงค์.....	3
ประเด็นยุทธศาสตร์และกลยุทธ์.....	5
โครงสร้างโรงเรียนสาธิต.....	7
บทที่ 2 โครงการแผนปฏิบัติการแผนปฏิบัติการโรงเรียนสาธิต มหาวิทยาลัยราชภัฏวไลยอลงกรณ์ ในพระบรมราชูปถัมภ์	9
ยุทธศาสตร์ที่ 2 ผลิตและเผยแพร่ผลงานวิจัยและนวัตกรรม งานวิชาการรับใช้สังคม และงานสร้างสรรค์ ที่ยอมรับและเกิดประโยชน์ต่อชุมชนและสังคม.....	10
ยุทธศาสตร์ที่ 4 พัฒนาระบบบริหารจัดการบนหลักธรรมาภิบาลและความเป็นดิจิทัลเพื่อมุ่งสู่ความเป็นเลิศได้มาตรฐานในระดับสากลและตอบสนองเป้าหมาย การพัฒนาที่ยั่งยืน.....	10
ตารางที่ 1 สรุปรายละเอียดค่าใช้จ่ายในการดำเนินโครงการ จากงบประมาณรายได้.....	16
ตารางที่ 2 สรุปรายละเอียดค่าใช้จ่ายในการดำเนินโครงการ จากงบประมาณแผ่นดิน.....	20
บทที่ 3 แผนดำเนินโครงการแผนการใช้จ่ายงบประมาณ.....	21
บทที่ 4 การกำกับติดตาม.....	27
แนวทางการติดตามประเมินผล.....	28
รูปแบบ แนวทางในการติดตามประเมินผล.....	28
ปัจจัยสำคัญที่มีผลต่อความสำเร็จ.....	28

บทที่ 1

แผนปฏิบัติการโรงเรียนสาธิต มหาวิทยาลัยราชภัฏวไลยอลงกรณ์ ในพระบรมราชูปถัมภ์ ประจำปีงบประมาณ 2567

ความเป็นมา

- พ.ศ.2517 เริ่มก่อตั้งโรงเรียนประถมสาธิตวิทยาลัยครูเพชรบุรีวิทยาลงกรณ์ ในพระบรมราชูปถัมภ์ เพื่อสอนบุตรหลานให้กับบุคลากรในสถานศึกษา เปิดระดับอนุบาลและประถม อย่างละ 1 ห้อง โดยใช้อาคารหอพักมรกดหอพักบุศราคม และหอพักไพฑูริย์
- พ.ศ.2523 ย้ายมาอยู่ที่อาคารเรียน 3 (ตึก 3)
- พ.ศ. 2535 เปลี่ยนชื่อจากโรงเรียนสาธิตวิทยาลัยครูเพชรบุรีวิทยาลงกรณ์ มาเป็นโรงเรียนสาธิตสถาบันราชภัฏเพชรบุรีวิทยาลงกรณ์ ได้ปรับปรุงอาคารเรียน ห้องเรียน และขยายชั้นจากเดิม 1 ห้องเรียน มาเป็น 2 ห้องเรียน ในทุกระดับชั้น
- พ.ศ. 2539 จัดสร้างอาคาร 1 หลัง สำหรับเป็นที่เรียนระดับอนุบาล
- พ.ศ. 2540 ปรับปรุงห้องเรียน ห้องปฏิบัติการเป็นห้องปรับอากาศ
- พ.ศ. 2546 เปลี่ยนชื่อจากโรงเรียนสาธิตสถาบันราชภัฏเพชรบุรีวิทยาลงกรณ์ มาเป็นโรงเรียนสาธิตสถาบันราชภัฏวไลยอลงกรณ์
- พ.ศ. 2547 เปลี่ยนชื่อจากโรงเรียนสาธิตสถาบันราชภัฏวไลยอลงกรณ์ มาเป็นโรงเรียนสาธิตมหาวิทยาลัยราชภัฏวไลยอลงกรณ์ จัดสร้างอาคาร เรียน 1 หลัง 5 ห้องเรียน และขยายชั้นเรียนจาก 2 ห้องเรียน มาเป็น 3 ห้องเรียน
- พ.ศ. 2548 สร้างสถานที่สำหรับรับประทานอาหาร
- พ.ศ. 2549 สร้างสนามเด็กเล่นสำหรับเด็กนักเรียนอนุบาลและประถมศึกษา
- สร้างห้องน้มนักเรียนอนุบาล
 - ปรับปรุงอาคารเรียน 4 สำหรับการจัดการเรียนการสอนในระดับมัธยมศึกษา
- พ.ศ. 2550 เปิดการจัดการเรียนการสอนระดับมัธยมศึกษาตอนต้น
- ปรับปรุงสถานที่รับประทานอาหารของนักเรียนมัธยมและสถานที่จอดรถโรงเรียน
- พ.ศ. 2551 ปรับปรุงระบบงานการเงิน ชุรการ และงานทะเบียน
- พ.ศ. 2552 -จัดทำแหล่งเรียนรู้ (Learn Square)
- พัฒนาระบบความปลอดภัยโดยใช้กล้องวงจรปิดบริเวณอาคาร 4
- พ.ศ. 2553 เปิดการจัดการเรียนการสอนระดับมัธยมศึกษาตอนปลาย
- จัดสร้างอาคารเรียน 6 ชั้นระดับอนุบาลและประถมศึกษา
- พ.ศ. 2558 นักเรียนระดับชั้นอนุบาลและชั้นประถมศึกษาย้ายมาอาคาร 6 ชั้น
- พ.ศ. 2559 เปิดสอนหลักสูตรห้องเรียนพิเศษส่งเสริมความเป็นเลิศวิทยาศาสตร์ และคณิตศาสตร์

พ.ศ. 2560 - จัดสร้างอาคารโดมอเนกประสงค์บริเวณสนามระดับมัธยมศึกษา
- เปิดสอนหลักสูตร English Program, Intensive English Program, Standard Program

พ.ศ. 2561 ปรับปรุงอาคารเรียน 4

พ.ศ.2562 เปิดแผนการเรียนมอลเตสเซอร์,ระดับปฐมวัย จัดทำห้องคณิตศาสตร์ระดับมัธยมศึกษา และประถมศึกษา, ปรับปรุงห้องคอมพิวเตอร์ระดับมัธยมศึกษา , จัดทำห้องเรียน STEM ระดับประถมศึกษา,ห้องเรียนดนตรีสากล,ห้องเรียน Robotics ระดับมัธยมศึกษา ,ปรับปรุงห้องเรียนมาตรฐาน ระดับมัธยมศึกษาปีที่ 6, จัดทำห้อง Co – working Space สำหรับครู และบุคลากร,ปรับปรุงระบบบำบัดน้ำเสีย,ซ่อมแซมอาคาร 4 สำหรับมัธยมศึกษา, ย้ายระดับมัธยมศึกษาปีที่ 6 ไปห้องเรียนเรียนที่อาคารเรียนรวมวิทยาศาสตร์

พ.ศ. 2563 ต่อเติมโดมอาคารเรียนมัธยม และประถม

พ.ศ. 2565 - ปรับปรุงโรงยิมอาคารเรียนประถมศึกษาเป็นห้องปรับอากาศ /ปรับปรุงห้องน้ำมัธยม
- จัดสร้างอาคารเรียน Active Learning 6 ชั้น

เอกลักษณ์ : เป็นสถาบันต้นแบบที่มุ่งเพาะความสำเร็จโดยกระบวนการจัดการเรียนรู้ Active learning GPAS 5 Steps สู่นวัตกรรม

ปรัชญา : เรียนรู้ด้วยการปฏิบัติ พัฒนาผู้เรียนเต็มศักยภาพ

อัตลักษณ์ : เชี่ยวชาญวิทย์ – คณิต ภาษาอังกฤษเก่งกล้า กิริยามารยาท จิตอาสาเพื่อส่วนรวม

วิสัยทัศน์

โรงเรียนที่เป็นตัวเลือกอันดับต้นของผู้ปกครองในพื้นที่ที่มีผลงานเชิงประจักษ์ ด้านการพัฒนาให้นักเรียนให้เป็นผู้ที่มีคุณธรรม จริยธรรม มีความรู้และทักษะพื้นฐานสำหรับศตวรรษที่ 21 มีความสำนึกในความเป็นพลเมืองดีและพร้อมเข้าสู่สากล

ค่านิยม

IS VALAYA

I : Innovation นวัตกรรม

S : Success ความสำเร็จ

V : Visionary เป็นผู้รอบรู้

A : Activeness ทำงานเชิงรุก ริเริ่มสร้างสรรค์

L : Like to learn สนใจใฝ่เรียนรู้อย่างต่อเนื่อง

A : Adaptive ปรับตัวได้ดี พร้อมนำการเปลี่ยนแปลง

Y : Yields ผลงานเป็นที่ประจักษ์

A : Acceptance and Friendliness เป็นที่ยอมรับในการเป็นกัลยาณมิตร

พันธกิจ

1. พัฒนาระบบบริหารจัดการภายในโรงเรียนแบบมีส่วนร่วมให้ชัดเจนสื่อสารระบบการบริหารจัดการให้เข้าใจตรงกันให้เกิดผลงานเชิงประจักษ์ด้านการพัฒนา นักเรียนให้เป็นผู้ที่มีคุณธรรม จริยธรรม มีความรู้และทักษะพื้นฐานสำหรับศตวรรษที่ 21 มีความสำนึกในความเป็นพลเมืองดีและพร้อมเข้าสู่ประเทศไทย 4.0
2. พัฒนาครูและบุคลากรอย่างเป็นระบบให้สามารถจัดการเรียนรู้ได้มาตรฐานหลักสูตรโดยเน้นแนวคิดแบบ Active Learning และการสร้างทักษะในศตวรรษที่ 21 การปลูกคุณธรรม จริยธรรมและความเป็นพลเมืองดีมีจิตอาสาเพื่อส่วนรวมและการตระหนักในเป้าหมายชีวิตและการเห็นคุณค่าแห่งอาชีพ
3. นิเทศการเรียนการสอนแบบ Coaching and Mentoring ให้เกิดชุมชนวิชาชีพครูและเครือข่าย
4. ผลิตรายการให้มี คุณธรรม จริยธรรมและความเป็นพลเมืองดีมีจิตอาสาเพื่อส่วนรวมและการตระหนักในเป้าหมายชีวิตและการเห็นคุณค่าแห่งอาชีพมีความรอบรู้ใน ความรู้ตามมาตรฐานหลักสูตร มีทักษะพื้นฐานสำหรับศตวรรษที่ 21

เป้าประสงค์

1. พัฒนาหลักสูตร กระบวนการเรียนการสอนและการวัดประเมินผลโดยใช้หลักการตามพระบรมราโชบายด้านการศึกษาในรัชการที่ 10
2. ต่อยอดการพัฒนาครูมีอาชีพแบบ Active Learning
3. พัฒนาวินัยและนวัตกรรม
4. พัฒนาสภาพแวดล้อมทันสมัย ปลอดภัย แหล่งเรียนรู้รองรับ Active Learning
5. สร้างความเข้มแข็งการบริหารจัดการแบบมีส่วนร่วมตามเกณฑ์คุณภาพการศึกษาเพื่อการดำเนินการที่เป็นเลิศ (Education Criteria for Performance Excellence – EdPEX)

ตัวชี้วัดของเป้าประสงค์และผู้รับผิดชอบ

ตัวชี้วัด	เป้าหมาย	ผู้รับผิดชอบ	ผู้กำกับดูแลตัวชี้วัด	หน่วยงานจัดเก็บข้อมูลตัวชี้วัด
เป้าประสงค์ที่ 1 พัฒนาหลักสูตร กระบวนการเรียนการสอนและการวัดประเมินผลโดยใช้หลักการตามพระบรมราโชบายด้านการศึกษาในรัชการที่ 10				
1.1 ร้อยละของหลักสูตรของแผนการเรียนที่พัฒนาหรือปรับปรุงให้นักเรียนมีความรู้ตามมาตรฐานต่อหลักสูตรของแผนการเรียนทั้งหมด	ร้อยละ 80	- ฝ่ายปฐมวัยและประถมศึกษา - ฝ่ายมัธยมศึกษา	รองผู้อำนวยการ	งานหลักสูตรและการสอน
1.2 จำนวนผลงานเชิงประจักษ์ที่เกิดจากการจัดการเรียนการสอนตามหลักสูตรของแผนการเรียนของโรงเรียนที่ได้รับการเผยแพร่ ได้รับรางวัล ระดับจังหวัด ระดับภาค ระดับชาติ	10 ผลงาน	- ฝ่ายปฐมวัยและประถมศึกษา - ฝ่ายมัธยมศึกษา	รองผู้อำนวยการ	งานทะเบียนและวัดผล
1.3 ร้อยละของค่าเฉลี่ยคะแนนการสอบ O-Net / NT ที่เพิ่มขึ้นจากปีที่ผ่านมา	ร้อยละ 2	- ฝ่ายปฐมวัยและประถมศึกษา - ฝ่ายมัธยมศึกษา	รองผู้อำนวยการ	งานทะเบียนและวัดผล

ตัวชี้วัด	เป้าหมาย	ผู้รับผิดชอบ	ผู้กำกับดูแลตัวชี้วัด	หน่วยงานจัดเก็บข้อมูลตัวชี้วัด
เป้าประสงค์ 2 ต่อยอดการพัฒนาครูมืออาชีพแบบ Active Learning				
2.1 จำนวนครูที่มีผลงานนวัตกรรมเชิงประจักษ์ด้านการสอนแบบ Active Learning	ภาคเรียนละ 1 ครั้ง	- ฝ่ายปฐมวัยและประถมศึกษา - ฝ่ายมัธยมศึกษา	- ผู้ช่วยผู้อำนวยการฝ่ายปฐมวัยและประถมศึกษา - ผู้ช่วยฝ่ายมัธยมศึกษา	งานวิชาการ
2.2 จำนวนนักเรียนที่มีผลงานนวัตกรรมเชิงประจักษ์จากการเรียนแบบ Active Learning		- ฝ่ายปฐมวัยและประถมศึกษา - ฝ่ายมัธยมศึกษา	- ผู้ช่วยผู้อำนวยการฝ่ายปฐมวัยและประถมศึกษา - ผู้ช่วยฝ่ายมัธยมศึกษา	งานวิชาการ
เป้าประสงค์ 3 พัฒนาวิจัยและนวัตกรรม				
3.1 จำนวนครูที่มีผลงานวิจัยและนวัตกรรมเชิงประจักษ์	ปีการศึกษาละ 1 เรื่อง	- ฝ่ายปฐมวัยและประถมศึกษา - ฝ่ายมัธยมศึกษา	- ผู้ช่วยผู้อำนวยการฝ่ายปฐมวัยและประถมศึกษา - ผู้ช่วยฝ่ายมัธยมศึกษา	งานวิชาการ
เป้าประสงค์ 4 พัฒนาสภาพแวดล้อมทันสมัย ปลอดภัย แหล่งเรียนรู้รองรับ Active Learning				
4.1 จำนวนห้องปฏิบัติการที่เอื้อต่อการจัดการเรียนการสอน	1 ห้อง	- ฝ่ายปฐมวัยและประถมศึกษา - ฝ่ายมัธยมศึกษา	- ผู้ช่วยผู้อำนวยการฝ่าย อำนวยการ	งานอำนวยการ
4.2 จำนวนพื้นที่ได้รับการปรับปรุงและพัฒนาให้เอื้อต่อการเรียนรู้	1 งาน	- ฝ่ายอาคารสถานที่	- ผู้ช่วยผู้อำนวยการฝ่าย อำนวยการ	งานอำนวยการ
เป้าประสงค์ 5 สร้างความเข้มแข็งการบริหารจัดการแบบมีส่วนร่วมตามเกณฑ์คุณภาพการศึกษาเพื่อการดำเนินการที่เป็นเลิศ (Education Criteria for Performance Excellence – EdPEX)				
5.1 ระดับความพึงพอใจของผู้มีส่วนได้ส่วนเสียที่มีต่อการบริหารจัดการองค์กร	ระดับ 4	- ฝ่ายปฐมวัยและประถมศึกษา - ฝ่ายมัธยมศึกษา - ฝ่ายสำนักงานผู้อำนวยการ	รองผู้อำนวยการ	งานทะเบียนและวัดผล
5.2 ร้อยละของความสำเร็จของโครงการตามแผนปฏิบัติการ	ร้อยละ 100	สำนักงานผู้อำนวยการ	ผู้ช่วยผู้อำนวยการฝ่าย สำนักงานผู้อำนวยการ	งานนโยบายและแผน
5.3 ร้อยละของนักเรียนมีความสำเร็จในด้านสมรรถนะหลักในศตวรรษที่ 21	ร้อยละ 80	- ฝ่ายปฐมวัยและประถมศึกษา - ฝ่ายมัธยมศึกษา	- รองผู้อำนวยการฝ่าย ปฐมวัยและประถมศึกษา - รองผู้อำนวยการฝ่าย มัธยมศึกษา	งานวิชาการ

หมายเหตุ : เกณฑ์การประเมินผล

ระดับความพึงพอใจของผู้มีส่วนได้ส่วนเสียที่มีต่อการบริหารจัดการองค์กร

เกณฑ์การให้คะแนน

- ระดับ 1 มีค่าเฉลี่ยความพึงพอใจเท่ากับ 0-1 - 0.49
- ระดับ 2 มีค่าเฉลี่ยความพึงพอใจเท่ากับ 0.15 – 2.49
- ระดับ 3 มีค่าเฉลี่ยความพึงพอใจเท่ากับ 2.50 – 3.49
- ระดับ 4 มีค่าเฉลี่ยความพึงพอใจเท่ากับ 3.50 – 4.49
- ระดับ 5 มีค่าเฉลี่ยความพึงพอใจเท่ากับ 4.50 – 5.00

จำนวนรางวัลที่ครูและบุคลากรได้รับจากการประกวดผลงานทางวิชาการ ระดับภาค ระดับชาติต่อปี

เกณฑ์การให้คะแนน

- ระดับ 1 จำนวนรางวัลที่ครูและบุคลากรได้รับระดับภาค/ระดับชาติ 1 เรื่อง
- ระดับ 2 จำนวนรางวัลที่ครูและบุคลากรได้รับระดับภาค/ระดับชาติ 2 เรื่อง
- ระดับ 3 จำนวนรางวัลที่ครูและบุคลากรได้รับระดับภาค/ระดับชาติ 3 เรื่อง
- ระดับ 4 จำนวนรางวัลที่ครูและบุคลากรได้รับระดับภาค/ระดับชาติ 4 เรื่อง
- ระดับ 5 จำนวนรางวัลที่ครูและบุคลากรได้รับระดับภาค/ระดับชาติ 5 เรื่อง

ประเด็นยุทธศาสตร์และกลยุทธ์ของโรงเรียนสาธิตมหาวิทยาลัยราชภัฏวไลยอลงกรณ์ ในพระบรมราชูปถัมภ์

ยุทธศาสตร์ที่ 1 บูรณาการภาคีเครือข่ายทางการศึกษา การจัดการศึกษาสำหรับคนทุกช่วงวัย สร้างมาตรฐานการศึกษาและพัฒนาบัณฑิตด้วยกระบวนการ วิศวกรสังคม

กลยุทธ์ 1 พัฒนาหลักสูตร กระบวนการเรียนการสอนและการวัดประเมินผลโดยใช้หลักการตามพระบรมราโชบายด้านการศึกษาในรัชการที่ 10

กลยุทธ์ 2 ต่อยอดการพัฒนาครูมืออาชีพแบบ Active Learning

ยุทธศาสตร์ที่ 2 ผลิตและเผยแพร่ผลงานวิจัยและนวัตกรรม งานวิชาการรับใช้สังคม และงานสร้างสรรค์ ที่ยอมรับและเกิดประโยชน์ต่อชุมชนและสังคม

กลยุทธ์ 3 พัฒนาวิจัยและนวัตกรรม

ยุทธศาสตร์ที่ 3 บูรณาการความร่วมมือกับภาคีเครือข่ายในการสร้างพลังและหนุนเสริมขับเคลื่อนด้านเศรษฐกิจ สังคม การศึกษา และสิ่งแวดล้อม

กลยุทธ์ 4 พัฒนาสภาพแวดล้อมทันสมัย ปลอดภัย แหล่งเรียนรู้รองรับ Active Learning

ยุทธศาสตร์ 4 พัฒนาระบบบริหารจัดการบนหลักธรรมาภิบาลและความเป็นดิจิทัลเพื่อมุ่งสู่ความเป็นเลิศได้มาตรฐานในระดับสากลและตอบสนองเป้าหมาย การพัฒนาที่ยั่งยืน

กลยุทธ์ 5 สร้างความเข้มแข็งการบริหารจัดการแบบมีส่วนร่วมตามเกณฑ์คุณภาพการศึกษาเพื่อการดำเนินการที่เป็นเลิศ (Education Criteria for Performance Excellence – EdPEX)

โครงสร้างการบริหารงานโรงเรียน

1) โครงสร้างองค์กร

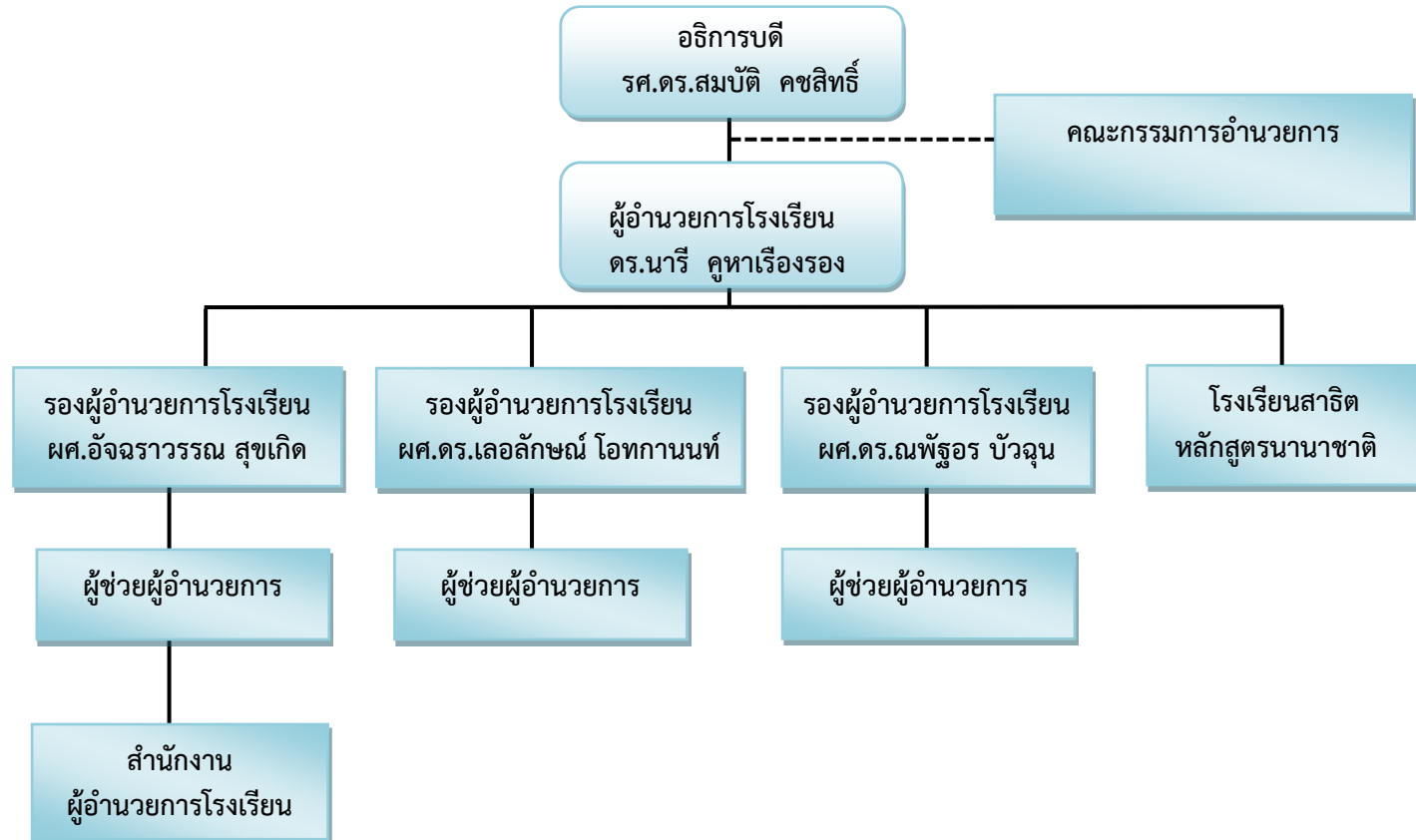

2) โครงสร้างการบริหาร

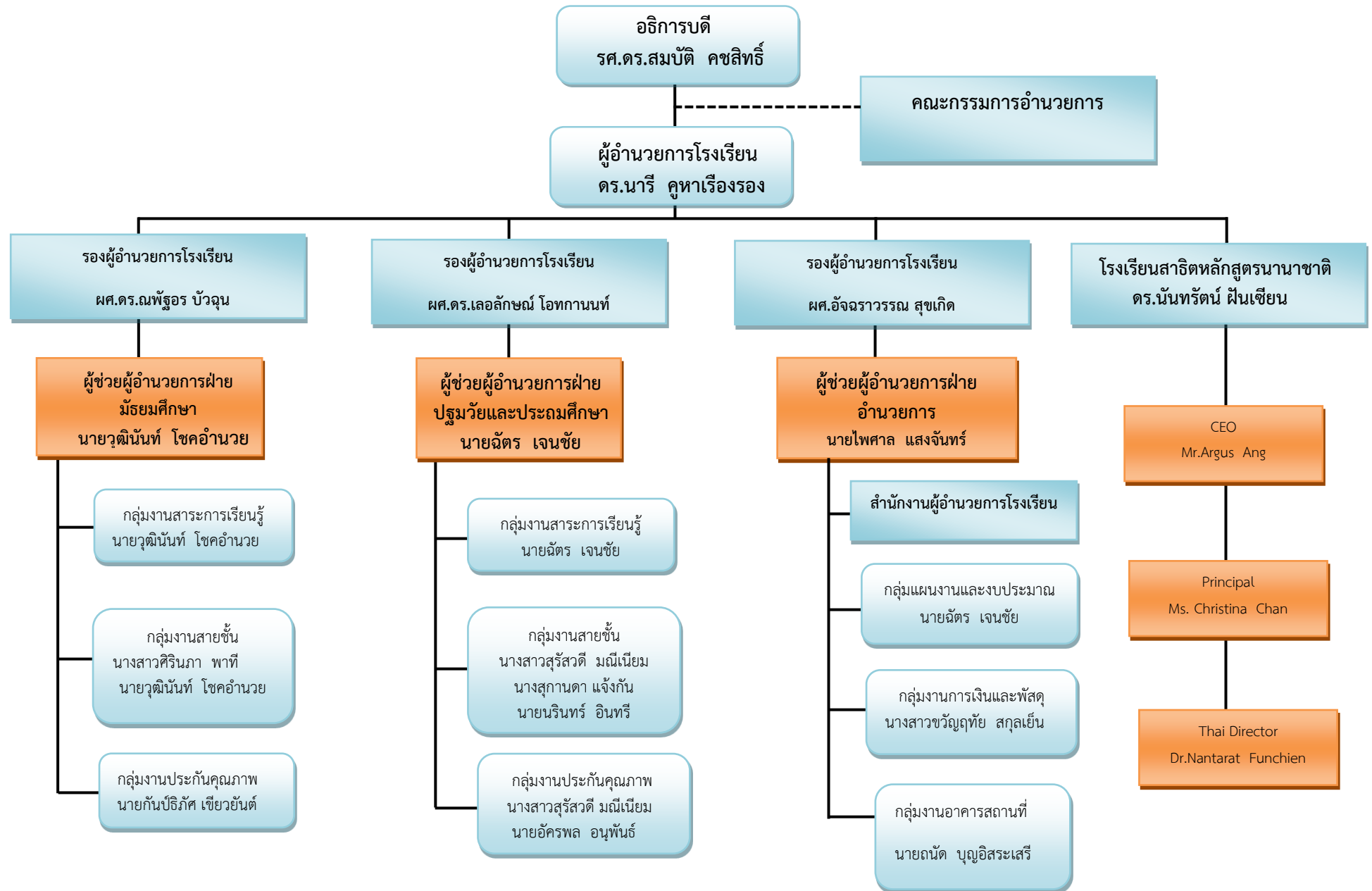

บทที่ 2

โครงการแผนปฏิบัติการแผนปฏิบัติการโรงเรียนสาธิต มหาวิทยาลัยราชภัฏวไลยอลงกรณ์ ในพระบรมราชูปถัมภ์

สรุปแบบเสนอแผนงาน โครงการ กิจกรรม
ประจำปีงบประมาณ พ.ศ. 2567

ยุทธศาสตร์ที่ 2 ผลผลิตและเผยแพร่ผลงานวิจัยและนวัตกรรม งานวิชาการรับใช้สังคม และงานสร้างสรรค์ ที่ยอมรับและเกิดประโยชน์ต่อชุมชนและสังคม

กลยุทธ์	โครงการ	ตัวชี้วัด	คำเป้าหมาย	กิจกรรม	ระยะเวลา ดำเนินการ	ผู้รับผิดชอบ (ระบุชื่อ)
ส่งเสริม การผลิตผลงานวิจัย และนวัตกรรม งานสร้างสรรค์ ที่มีคุณภาพและตอบโจทย์การพัฒนาชุมชน สังคมและประเทศชาติ	2.1.1 โครงการผลิตผลงานวิจัยและนวัตกรรม และงานสร้างสรรค์ ที่ตอบโจทย์การพัฒนาประเทศ	2.1.1.1 จำนวนสัญญาหรือโครงการวิจัยที่ได้รับการสนับสนุนจากหน่วยงานภาครัฐและภาคเอกชนในการแก้ไขปัญหาความเหลื่อมล้ำ เสริมสร้างพลังทางสังคม เพิ่มขีดความสามารถของชุมชนและท้องถิ่นในการพัฒนาตนเองและจัดการตนเอง	1 สัญญา	1 กิจกรรม วิจัย พัฒนานวัตกรรม และสนับสนุนครู บุคลากรเข้าสู่เวทีวิชาการในระดับชาติและนานาชาติ (รายได้) 2 กิจกรรม โรงเรียนสาธิตต้นแบบประจำพื้นที่ในจังหวัดปทุมธานีและจังหวัดสระแก้ว	ต.ค. 66 - ก.ย. 67 ต.ค. 66 - ก.ย. 67	เลอลักษณ์ ฉัตร ณพัชร วุฒินันท์

ยุทธศาสตร์ที่ 4 พัฒนาระบบบริหารจัดการบนหลักธรรมาภิบาลและความเป็นดิจิทัลเพื่อมุ่งสู่ความเป็นเลิศได้มาตรฐานในระดับสากลและตอบสนองเป้าหมาย การพัฒนาที่ยั่งยืน

กลยุทธ์	โครงการ	ตัวชี้วัด	คำเป้าหมาย	กิจกรรม	ระยะเวลา ดำเนินการ	ผู้รับผิดชอบ (ระบุชื่อ)
พัฒนาขีดความสามารถในการแข่งขันของโรงเรียนสาธิตมหาวิทยาลัยราชภัฏวไลยอลงกรณ์ ในพระบรมราชูปถัมภ์	4.5.1 โครงการ การบริหารจัดการ ร.ร.สาธิต มรวอ.	4.5.1.1 ร้อยละของการเบิกจ่ายงบประมาณตามแผนที่กำหนด 4.5.1.2 ค่าเฉลี่ยความพึงพอใจของผู้มีส่วนได้ส่วนเสียของร.ร.สาธิตมรวอ.ในทุกมิติ 4.5.1.3 ผลการประเมินผลตามเกณฑ์ EdPEX ของร.ร.สาธิตมรวอ.	ร้อยละ 90 มากกว่า 4.00 200 คะแนน	3 กิจกรรม การพัฒนาโรงเรียนสาธิตตามเกณฑ์คุณภาพการศึกษาเพื่อการดำเนินการที่เป็นเลิศ EdPEX (แผ่นดิน) 4 กิจกรรม การตรวจสอบและประเมินระบบการประกันคุณภาพการศึกษา (รายได้) 5 กิจกรรม เรียนรู้นอกห้องเรียนนักเรียนระดับ อนุบาลโดยกระบวนการ Active learning (พัฒนาผู้เรียน-แผ่นดิน) 6 กิจกรรม ลูกเสือ Day Camp ระดับประถมศึกษาตอนต้นสู่การเป็นพลเมืองดี และทัศนคติที่ถูกต้องต่อชาติบ้านเมือง (พัฒนาผู้เรียน - แผ่นดิน) 7 กิจกรรม ค่ายลูกเสือเนตรนารีระดับประถมศึกษาที่ 4-6 สู่การเป็นพลเมืองดีและทัศนคติที่ถูกต้องต่อชาติบ้านเมือง (พัฒนาผู้เรียน - แผ่นดิน) 8 กิจกรรม ค่ายลูกเสือเนตรนารีระดับมัธยมศึกษาปีที่ 1-3 สู่การเป็นพลเมืองดีและทัศนคติที่ถูกต้องต่อชาติบ้านเมือง (พัฒนาผู้เรียน - แผ่นดิน) 9 กิจกรรม เรียนรู้นอกห้องเรียนนักเรียนระดับมัธยมศึกษาปีที่ 4-6 โดยกระบวนการ Active learning (พัฒนาผู้เรียน-แผ่นดิน) 10 กิจกรรม พัฒนาศักยภาพผู้เรียนทางด้านวิชาการ/ชุมนุม (พัฒนาผู้เรียน-แผ่นดิน) 11 กิจกรรม นักศึกษาวิชาทหาร (พัฒนาผู้เรียน-แผ่นดิน) 12 จัดซื้อเครื่องใช้อนามัยนักเรียนอนุบาล (จัดการเรียนการสอน - แผ่นดิน) 13 กิจกรรม Project Approach ระดับอนุบาล (จัดการเรียนการสอน - แผ่นดิน) 14 กิจกรรม English Camp อนุบาล (จัดการเรียนการสอน - แผ่นดิน) 15 กิจกรรม เรียนรู้นอกห้องเรียนนักเรียนระดับประถมศึกษาปีที่ 1-3 โดยกระบวนการ Active learning (จัดการเรียนการสอน-แผ่นดิน)	ก.ค.-ก.ย.67 ก.ค.-ก.ย.67 พ.ย.- ธ.ค. 66 ธ.ค.-66 ม.ค.-ก.พ. 67 ก.พ.-มี.ค. 67 ม.ค.-มี.ค. 67 ต.ค. 66 -ส.ค. 67 ต.ค. 66 -ส.ค. 67 พ.ค.-67 มี.ค.-67 ม.ค. -มี.ค. 67 ก.ค.-67	อัครพล ฉัตร อรอุมา สุกานดา นรินทร์ จิรายุทธ วิชญพงศ์ กัมปภัช ไพศาล สุรัสวดี ปนิสรา แพรฟ้า พรรณทิพา

กลยุทธ์	โครงการ	ตัวชี้วัด	คำเป้าหมาย	กิจกรรม	ระยะเวลา ดำเนินการ	ผู้รับผิดชอบ (ระบุชื่อ)
				16 กิจกรรม Art Camp ป.1 - 6 EP (จัดการเรียนการสอน - แผ่นดิน)	พ.ย.-66	จตุพร
				17 กิจกรรม English Camp ป.1-6 EP. (จัดการเรียนการสอน - แผ่นดิน)	ก.ค.-67	ญาติพันธ์
				18 กิจกรรม EP Day ป.1-6 (จัดการเรียนการสอน - แผ่นดิน)	มิ.ย.-67	นารีรัตน์
				19 กิจกรรม ค่ายพัฒนาศักยภาพด้านการอ่าน - เขียน ภาษาอังกฤษ ป.1-3 English for IEP. (จัดการเรียนการสอน - แผ่นดิน)	ก.พ.-67	วาสนา
				20 กิจกรรม เรียนรู้วัฒนธรรมตะวันตก ป.1-3 IEP. (จัดการเรียนการสอน - แผ่นดิน)	ก.พ.-67	วาสนา
				21 กิจกรรม การเรียนรู้ภาษาอังกฤษบริการป.4-6 IEP. (จัดการเรียนการสอน - แผ่นดิน)	ม.ค.-67	นารีรัตน์
				22 กิจกรรม วันคริสมาสต์ (จัดการเรียนการสอน - แผ่นดิน)	25-ธ.ค.-66	ญาติพันธ์
				23 กิจกรรม Chinese day (จัดการเรียนการสอน - แผ่นดิน)	09-ก.พ.-67	ภรทิพย์
				24 กิจกรรม Science - Math Camp ป.1-5 SMP. (จัดการเรียนการสอน - แผ่นดิน)	มิ.ย.-67	วชิญญา
				25 กิจกรรม Challenge Robotic ระดับประถม (จัดการเรียนการสอน - แผ่นดิน)	ม.ค.-67	พรสวรรค์
				26 กิจกรรม STEM Camp ระดับประถม (จัดการเรียนการสอน- แผ่นดิน)	18-22 ธ.ค. 66	ทิวาพร
				27 กิจกรรม ทักษะทางวิชาการพัฒนาอัจฉริยภาพทางวิทยาศาสตร์ และ คณิตศาสตร์ สสวท (จัดการเรียนการสอน - แผ่นดิน)	พ.ย.-66	ทิวาพร
				28 กิจกรรม อ่านออก เขียนได้ RT ป.1 (จัดการเรียนการสอน - แผ่นดิน)	ม.ค. - มี.ค. 67	สุกานดา
				29 NT ระดับประถมศึกษา (จัดการเรียนการสอน - แผ่นดิน)	ม.ค. - มี.ค. 67	อัครพล
				30 กิจกรรม รับมือและดำเนินการสอบ O-NET ป.6 (จัดการเรียนการสอน - แผ่นดิน)	ม.ค. - มี.ค. 67	สมพร
				31 กิจกรรม นิทรรศการศิลปะสร้างสรรค์ (จัดการเรียนการสอน - แผ่นดิน)	ม.ค. - มี.ค. 67	ภูรดา
				32 กิจกรรม สร้างสรรค์บูรณาการละครเวที และงานราตรีสาธิต (จัดการเรียนการสอน)	มี.ค. - เม.ย. 67	สมพร
				33 กิจกรรม ลอยกระทง (จัดการเรียนการสอน - แผ่นดิน)	27-พ.ย.-66	สมพร
				34 กิจกรรม คุณธรรม 8 ประการ (จัดการเรียนการสอน - แผ่นดิน)	ก.พ.-67	อริศรา
				35 กิจกรรม STEM Camp ระดับมัธยม (จัดการเรียนการสอน - แผ่นดิน)	ธ.ค.-66	จิราพร
				36 กิจกรรม ค่ายคณิตศาสตร์สำหรับแผนการเรียนวิทย์-คณิต ม.1-3 (จัดการเรียนการสอน - แผ่นดิน)	พ.ย.- ธ.ค. 66	วิทยา
				37 กิจกรรม ค่ายคณิตศาสตร์สำหรับแผนการเรียนศิลป์-คำนวณ ม.4-6 (จัดการเรียนการสอน - แผ่นดิน)	ม.ค. - มี.ค.67	ธรรมรัฐ
				38 กิจกรรม ค่ายวิทยาศาสตร์สำหรับแผนการเรียน วิทยาศาสตร์- คณิตศาสตร์ ม.6 (จัดการเรียนการสอน - แผ่นดิน)	พ.ย.-66	วิชุดา
				39 กิจกรรม ส่งเสริมการเรียนรู้ผู้เรียนในศตวรรษที่ 21 ด้วยรูปแบบ Active Learning (จัดการเรียนการสอน - แผ่นดิน)	ก.พ - มี.ค. 67	จิรายุทธ
				40 กิจกรรม พัฒนาค่ายศักยภาพด้านการอ่าน - เขียนภาษาอังกฤษ ม.1-3 English for IEP. (จัดการเรียนการสอน - แผ่นดิน)	ม.ค. - มี.ค. 67	วุฒินันท์
				41 กิจกรรม การเรียนรู้ภาษาอังกฤษบริการ ม.1 IEP. (จัดการเรียนการสอน - แผ่นดิน)	ม.ค. -มี.ค. 67	รพินทร์
				42 กิจกรรม เรียนรู้วัฒนธรรมตะวันตก ม.2 IEP.(จัดการเรียนการสอน - แผ่นดิน)	มี.ค.-67	ยุภาพร

กลยุทธ์	โครงการ	ตัวชี้วัด	คำเป้าหมาย	กิจกรรม	ระยะเวลา ดำเนินการ	ผู้รับผิดชอบ (ระบุชื่อ)
				43 กิจกรรม Drama Performance for IEP. ม.3 IEP. (จัดการเรียนการสอน - แผ่นดิน)	ม.ค. - มี.ค. 67	ณภัทร
				44 กิจกรรม ส่งเสริมการเรียนรู้วันสำคัญระดับสากล (จัดการเรียนการสอนแผ่นดิน)	ธ.ค.-66	ณัฐริกา
				45 กิจกรรม Field trip ม.4 แผนศิลปะ-ภาษาอังกฤษ (จัดการเรียนการสอน - แผ่นดิน)	ม.ค.-67	นฤนาท
				46 กิจกรรม Drama Performance ม.5 แผนศิลปะ-ภาษาอังกฤษ (การเรียนการสอน-แผ่นดิน)	ม.ค. - มี.ค. 67	วิญญพงศ์
				47 กิจกรรม English Camp ศิลปะ-ภาษาอังกฤษ ม.6 (จัดการเรียนการสอน - แผ่นดิน)	ต.ค. - ธ.ค. 66	นวลลักษณ์
				48 กิจกรรม เสริมสร้างความถนัดและความสนใจของผู้เรียนสู่อาชีพ (จัดการเรียนการสอน - แผ่นดิน)	ต.ค. 66 - ม.ค. 67	พัชราภรณ์
				49 กิจกรรม วันเฉลิมพระชนมพรรษาพระเจ้าอยู่หัว รัชกาลที่ 10 เพื่อสร้างทัศนคติ (จัดการเรียนการสอน - แผ่นดิน)	27-ก.ค.-67	สุริยะ
				50 กิจกรรม การแข่งขันทักษะวิชาการภายนอก (จัดการเรียนการสอน - แผ่นดิน)	ต.ค. 66 - ส.ค. 67	อัครพล
				51 กิจกรรม กีฬาภายในและวันเด็กเพื่อเสริมสร้าง ทักษะสำหรับนักเรียนในศตวรรษที่ 21 (จัดการเรียนการสอน - แผ่นดิน)	ม.ค.-67	ณัฐกุล นำพล
				52 กิจกรรม การแข่งขันกีฬาภายนอก เพื่อเสริม สร้างทักษะสำหรับนักเรียนใน ศตวรรษที่ 21 (จัดการเรียนการสอน - แผ่นดิน)	ต.ค. 66 - ส.ค. 67	ณัด ธีระศักดิ์
				53 กิจกรรม กีฬาสาธิตราชภัฏสัมพันธมัย (จัดการเรียนการสอน - แผ่นดิน)	พ.ย.- ธ.ค. 66	วุดินันท์
				54 กิจกรรม พัฒนาห้องสมุดมีชีวิต (จัดการเรียนการสอน - แผ่นดิน)	พ.ย.- ธ.ค. 66	รัชฎา วิชิตา
				55 กิจกรรม สัปดาห์วันวิทยาศาสตร์ (จัดการเรียนการสอน - แผ่นดิน)	18-ส.ค.-67	ทิวาพร วีระวัฒน์
				56 กิจกรรม วันสุนทรภู่และวันภาษาไทยแห่งชาติ (จัดการเรียนการสอน - แผ่นดิน)	มิ.ย. - ก.ค. 67	นวลอนงค์ปนัดดา
				57 กิจกรรม ปัจฉิมนิเทศนักเรียนที่สำเร็จการศึกษา (จัดการเรียนการสอน - แผ่นดิน)	มี.ค. - เม.ย. 67	ทิวาพร อรริรัตน์
				58 กิจกรรม ไหว้ครู (จัดการเรียนการสอน - แผ่นดิน)	มิ.ย.-67	สมพร กำปอภิกษ
				59 กิจกรรม ค่ายคุณธรรม จริยธรรม พัฒนาคุณลักษณะอันพึงประสงค์ (จัดการเรียนการสอน - แผ่นดิน)	มิ.ย.-67	ลภัสนันท์
				60 กิจกรรม ไหว้ครูดนตรี - นาฏศิลป์ (จัดการเรียนการสอน - แผ่นดิน)	มิ.ย.-67	ยุวรัตน์ พงศธร
				61 กิจกรรม ส่งเสริมประชาธิปไตยในโรงเรียน (จัดการเรียนการสอน - แผ่นดิน)	ก.พ.-67	อริศรา ประเสริฐ
				62 จัดทำเอกสารการสอน ข้อเสนอ (จัดการเรียนการสอน - แผ่นดิน)	ต.ค. 66 - ส.ค. 67	วิยะดา
				63 กิจกรรม จัดซื้อยาและเวชภัณฑ์ และการดูแลนักเรียน(จัดการเรียนการสอน - แผ่นดิน)	พ.ย. 66 - ส.ค. 67	ณัฐกุล พุชกร
				64 จัดซื้อวัสดุงานบ้านงานครัว (จัดการเรียนการสอน - แผ่นดิน)	ต.ค. 66 - ส.ค. 67	ไพศาล
				65 จัดซื้อวัสดุการเรียนการสอน (จัดการเรียนการสอน - แผ่นดิน)	ต.ค. 66 - ส.ค. 67	ไพศาล
				66 ค่าหนังสือเรียน (แผ่นดิน)	พ.ค. - มิ.ย. 67	ไพศาล
				67 ค่าอุปกรณ์การเรียน (แผ่นดิน)	พ.ค. - มิ.ย. 67	ไพศาล
				68 ค่าเครื่องแบบนักเรียน (แผ่นดิน)	พ.ค. - มิ.ย. 67	ไพศาล
				69 กิจกรรม ยกระดับคุณภาพการสร้างและพัฒนาผลงานวิจัย/นวัตกรรมการจัดการเรียนรู้ สู่การเป็นโรงเรียนต้นแบบ Active Learning (จัดการเรียนการสอน - แผ่นดิน)	มี.ค. - เม.ย. 67	ฉัตร
				70 กิจกรรม การพัฒนาวัฒนธรรมครูผู้เรียน (จัดการเรียนการสอน - แผ่นดิน)	มี.ค. - เม.ย. 67	วุดินันท์

กลยุทธ์	โครงการ	ตัวชี้วัด	คำเป้าหมาย	กิจกรรม	ระยะเวลา ดำเนินการ	ผู้รับผิดชอบ (ระบุชื่อ)
				71 กิจกรรม พัฒนาครูในการจัดการเรียนการสอน (จัดการเรียนการสอน - แผ่นดิน)	พ.ย.-67	เลอลักษณ์
				72 กิจกรรม ส่งเสริมพัฒนาครู บุคลากรเฉพาะรายบุคคล/กลุ่ม (รายได้)	ต.ค. 66 - ส.ค. 67	ฉัตร
				73 กิจกรรม ศึกษางานแหล่งเรียนรู้และอบรมเชิงปฏิบัติการถอดบทเรียนการจัด การเรียนการสอนของครู บุคลากร โรงเรียนสาธิต (รายได้)	พ.ย.-67	ฉัตร
				74 กิจกรรม วันครูและปีใหม่ (รายได้)	ธ.ค. 66 - ม.ค. 67	อัจฉราวรรณ
				75 เงินเดือน/ค่าครองชีพ (รายได้)	ต.ค. 66 - ก.ย. 67	ไพศาล
				76 เงินประจำตำแหน่งและค่าตอบแทน (รายได้)	ต.ค. 66 - ก.ย. 67	ไพศาล
				77 ค่าจ้างครูต่างชาติ (รายได้)	ต.ค. 66 - ก.ย. 67	ไพศาล
				78 ค่าจ้างอาจารย์พิเศษ (รายได้)	ต.ค. 66 - ก.ย. 67	ไพศาล
				79 ค่าตอบแทนทำงานล่วงเวลา/ค่าเดินทางไปราชการ/ค่าทำธุรกรรมครูต่างชาติ (รายได้)	ต.ค. 66 - ก.ย. 67	ไพศาล
				80 ค่าสมทบประกันสังคม กองทุนเลี้ยงชีพ และประกันสุขภาพ (รายได้)	ต.ค. 66 - ก.ย. 67	ไพศาล
				81 สวัสดิการยืดหยุ่นครูและบุคลากร (รายได้)	ต.ค. 66 - ก.ย. 67	อัจฉราวรรณ
				82 งานประชุมคณะกรรมการอำนวยการโรงเรียน (รายได้)	ต.ค. 66 - ก.ย. 68	ศิริณา
				83 งานประชุมเครือข่ายผู้ปกครอง (รายได้)	ต.ค. 66 - ก.ย. 69	ศิริณา
				84 งานประชุมผู้ปกครอง (รายได้)	ต.ค. 66 - พ.ค. 67	ศิริณา
				85 จัดซื้อหนังสือเรียน (รายได้)	พ.ค. - มิ.ย. 67	ไพศาล
				86 พัฒนาข้อมูลสารสนเทศและรูปแบบการประชาสัมพันธ์เชิงรุก (รายได้)	ต.ค. 66 - ก.ย. 67	สิบลูก
				87 ค่าบริการสระว่ายน้ำ (รายได้)	ต.ค. 66 - ก.ย. 67	ณัด
				88 งานประกันอุบัติเหตุเด็กเรียน (รายได้)	พ.ค. - มิ.ย. 67	วิยะดา
				89 ค่าสาธารณูปโภค (รายได้)	ต.ค. 66 - ก.ย. 67	ไพศาล
				90 บริการอาหารกลางวัน นม อาหารว่างและน้ำดื่ม (รายได้)	ต.ค. 66 - ก.ย. 67	รัชฎา
				91 กิจกรรมแลกเปลี่ยนเรียนรู้สู่สากล EP (รายได้)	ต.ค. 66 - ก.ย. 67	ญาตินันท์
				92 กิจกรรม ค่ายพัฒนาศักยภาพด้านการอ่าน - เขียน ภาษาอังกฤษ ป.4-6 English for IEP. (รายได้)	ม.ค. -มี.ค. 67	นารีรัตน์
				93 บริหารสำนักงานและงานรับรอง (รายได้)	ต.ค. 66 - ก.ย. 67	ไพศาล
				94 พัฒนาศูนย์การเรียนรู้สนับสนุนการเรียนรู้สำหรับนักเรียน (รายได้)	ต.ค. 66 - ก.ย. 67	ไพศาล
				95 กิจกรรม ปรับภูมิทัศน์โรงเรียน (รายได้)	ต.ค. 66 - ก.ย. 67	ณัด
				96 สร้าง ปรับปรุง ซ่อมแซมอาคารสถานที่ และแหล่งเรียนรู้ให้เอื้อต่อการเรียนรู้ (รายได้)	ต.ค. 66 - ก.ย. 67	ณัด
				97 ซ่อมบำรุงครุภัณฑ์/น้ำมันเชื้อเพลิง (รายได้)	ต.ค. 66 - ก.ย. 67	ณัด

หมายเหตุ :

ตัวชี้วัดที่ 4.5.1.1 ร้อยละของการเบิกจ่ายงบประมาณตามแผนที่กำหนด

เกณฑ์การประเมิน

จำนวนเงินงบประมาณที่เบิกจ่ายจริงของโรงเรียนสาธิต

X 100

จำนวนเงินงบประมาณทั้งหมดตามแผนที่กำหนด

ตารางที่ 1 สรุปรายละเอียดค่าใช้จ่ายในการดำเนินโครงการ จากงบประมาณรายได้

โครงการ/กิจกรรม	งบประมาณ	ร้อยละ
ยุทธศาสตร์ที่ 2 ผลิตและเผยแพร่ผลงานวิจัยและนวัตกรรม งานวิชาการรับใช้สังคม และงานสร้างสรรค์ ที่ยอมรับและเกิดประโยชน์ต่อชุมชนและสังคม		
ผลผลิต : วิจัยและนวัตกรรม		
2.1.1 โครงการผลิตผลงานวิจัยและนวัตกรรม และงานสร้างสรรค์ ที่ตอบโจทย์การพัฒนาประเทศ		
1 กิจกรรม สนับสนุนให้ครูและบุคลากรเข้าสู่เวทีวิชาการในระดับชาติและนานาชาติ (รายได้)	174,000	0.237
2 กิจกรรม โรงเรียนสาธิตต้นแบบประจำพื้นที่ในจังหวัดปทุมธานีและจังหวัดสระแก้ว (รายได้)	155,000	0.211
รวมงบประมาณแผนงาน	329,000	0.447
ยุทธศาสตร์ที่ 4 พัฒนาระบบบริหารจัดการบนหลักธรรมาภิบาล และความเป็นดิจิทัล เพื่อมุ่งสู่ความเป็นเลิศ ได้มาตรฐานในระดับสากลและตอบสนองเป้าหมายการพัฒนาที่ยั่งยืน		
ผลผลิต : ผู้สำเร็จการศึกษาด้านวิทยาศาสตร์และเทคโนโลยี		
4.5.1 โครงการ การบริหารจัดการ ร.ร.สาธิต มรวอ.		
3 กิจกรรม การตรวจสอบและประเมินระบบการประกันคุณภาพการศึกษา (รายได้)	37,600	0.051
รวมงบประมาณแผนงาน	37,600	0.051
ยุทธศาสตร์ที่ 4 พัฒนาระบบบริหารจัดการบนหลักธรรมาภิบาล และความเป็นดิจิทัล เพื่อมุ่งสู่ความเป็นเลิศ ได้มาตรฐานในระดับสากลและตอบสนองเป้าหมายการพัฒนาที่ยั่งยืน		
ผลผลิต : สนับสนุนค่าใช้จ่ายสถานศึกษาขั้นพื้นฐาน		
4.5.1 โครงการ การบริหารจัดการ ร.ร.สาธิต มรวอ.		
4 กิจกรรมส่งเสริมพัฒนาครู บุคลากรเฉพาะรายบุคคล/กลุ่ม (รายได้)	72,000	0.098
5 กิจกรรม ศึกษาดูงาน ทักษะศึกษาแหล่งเรียนรู้และอบรมเชิงปฏิบัติการถอดบทเรียนการจัดการเรียนการสอนของครู บุคลากรโรงเรียนสาธิต (รายได้)	815,550	1.109
6 กิจกรรม วันครูและปีใหม่ (รายได้)	54,700	0.074
7 เงินเดือน/ค่าครองชีพ (รายได้)	29,100,000	39.576
8 เงินประจำตำแหน่งและค่าตอบแทน (รายได้)	823,200	1.120
9 ค่าจ้างครูต่างชาติ (รายได้)	10,691,760	14.541
10 ค่าจ้างอาจารย์พิเศษ (รายได้)	800,000	1.088
11 ค่าตอบแทนทำงานล่วงเวลา/ค่าเดินทางไปราชการ/ค่าทำธุรกรรมครูต่างชาติ (รายได้)	510,000	0.694

โครงการ/กิจกรรม	งบประมาณ	ร้อยละ
12 ค่าสมทบประกันสังคม กองทุนเลี้ยงชีพ และประกันสุขภาพ (รายได้)	2,635,250	3.584
13 สวัสดิการยืดหยุ่นครูและบุคลากร (รายได้)	920,000	1.251
14 งานประชุมคณะกรรมการอำนวยการโรงเรียน (รายได้)	192,600	0.262
15 งานประชุมเครือข่ายผู้ปกครอง (รายได้)	11,000	0.015
16 งานประชุมผู้ปกครอง (รายได้)	50,000	0.068
17 จัดซื้อหนังสือเรียน (รายได้)	1,200,000	1.632
18 พัฒนาข้อมูลสารสนเทศและรูปแบบการประชาสัมพันธ์เชิงรุก (รายได้)	1,015,000	1.380
19 ค่าบริการสระว่ายน้ำ (รายได้)	120,000	0.163
20 งานประกันอุบัติเหตุนักเรียน (รายได้)	765,000	1.040
21 ค่าสาธารณูปโภค (รายได้)	5,300,000	7.208
22 บริการอาหารกลางวัน นม อาหารว่างและน้ำดื่ม (รายได้)	10,828,080	14.726
23 กิจกรรม แลกเปลี่ยนเรียนรู้สู่สากล EP (รายได้)	993,900	1.352
24 กิจกรรม ค่าพัฒนาศักยภาพด้านการอ่าน - เขียนภาษาอังกฤษ ป.4-6 English for IEP. (รายได้)	292,220	0.397
25 บริหารสำนักงานและงานรับรอง (รายได้)	902,000	1.227
26 พัฒนาศูนย์การเรียนรู้เพื่อสนับสนุนการเรียนรู้สำหรับนักเรียน (รายได้)	1,040,837	1.416
27 กิจกรรม ปรับภูมิทัศน์โรงเรียน (รายได้)	100,000	0.136
28 สร้าง ปรับปรุง ซ่อมแซมอาคารสถานที่ และแหล่งเรียนรู้ให้เอื้อต่อการเรียนรู้ (รายได้)	3,030,003	4.121
29 ซ่อมบำรุงครุภัณฑ์/น้ำมันเชื้อเพลิง (รายได้)	900,000	1.224
รวมงบประมาณแผนงาน	73,163,100	99.501
รวมงบประมาณทั้งสิ้นทุกแผนงาน	73,529,700	100

ตารางที่ 2 สรุปรายละเอียดค่าใช้จ่ายในการดำเนินโครงการ จากงบประมาณแผ่นดิน

โครงการ/กิจกรรม	งบประมาณ	ร้อยละ
ยุทธศาสตร์ที่ 4 พัฒนาระบบบริหารจัดการบนหลักธรรมาภิบาล และความเป็นดิจิทัล เพื่อมุ่งสู่ความเป็นเลิศ ได้มาตรฐานในระดับสากลและตอบสนองเป้าหมายการพัฒนาที่ยั่งยืน		
ผลผลิต : ผู้สำเร็จการศึกษาด้านวิทยาศาสตร์และเทคโนโลยี		
4.5.1 โครงการ การบริหารจัดการ ร.ร.สาธิต มรวอ.		
1 กิจกรรม การพัฒนาโรงเรียนสาธิตตามเกณฑ์คุณภาพการศึกษาเพื่อการดำเนินการที่เป็นเลิศ EdPEX (แผ่นดิน)	29,500	0.207
รวมงบประมาณแผนงาน	29,500	0.040
ยุทธศาสตร์ที่ 4 พัฒนาระบบบริหารจัดการบนหลักธรรมาภิบาล และความเป็นดิจิทัล เพื่อมุ่งสู่ความเป็นเลิศ ได้มาตรฐานในระดับสากลและตอบสนองเป้าหมายการพัฒนาที่ยั่งยืน		
ผลผลิต : สนับสนุนค่าใช้จ่ายสถานศึกษาขั้นพื้นฐาน		
4.5.1 โครงการ การบริหารจัดการ ร.ร.สาธิต มรวอ.		
2 กิจกรรม เรียนรู้นอกห้องเรียนนักเรียนระดับ อนุบาลโดยกระบวนการ Active learning (พัฒนาผู้เรียน-แผ่นดิน)	81,600	0.573
3 กิจกรรม ลูกเสือ Day Camp ระดับประถมศึกษาตอนต้นสู่การเป็นพลเมืองดี และทัศนคติที่ถูกต้องต่อชาติบ้านเมือง (พัฒนาผู้เรียน - แผ่นดิน)	50,784	0.356
4 กิจกรรม ค่ายลูกเสือเนตรนารีระดับประถมศึกษาที่ 4-6 สู่การเป็นพลเมืองดีและทัศนคติที่ถูกต้องต่อชาติบ้านเมือง (พัฒนาผู้เรียน - แผ่นดิน)	362,756	2.546
5 กิจกรรม ค่ายลูกเสือเนตรนารีระดับมัธยมศึกษาปีที่ 1-3 สู่การเป็นพลเมืองดีและทัศนคติที่ถูกต้องต่อชาติบ้านเมือง (พัฒนาผู้เรียน - แผ่นดิน)	754,450	5.296
6 กิจกรรม เรียนรู้นอกห้องเรียนนักเรียนระดับมัธยมศึกษาปีที่ 4-6 โดยกระบวนการ Active learning (พัฒนาผู้เรียน-แผ่นดิน)	517,000	3.629
7 กิจกรรม พัฒนาศักยภาพผู้เรียนทางด้านวิชาการ/ชุมนุม (พัฒนาผู้เรียน-แผ่นดิน)	153,010	1.074
8 กิจกรรม นักศึกษาวิชาทหาร (พัฒนาผู้เรียน-แผ่นดิน)	28,000	0.197
9 จัดซื้อเครื่องใช้อนามัยนักเรียนอนุบาล (จัดการเรียนการสอน - แผ่นดิน)	177,649	1.247
10 กิจกรรม Project Approach ระดับอนุบาล (จัดการเรียนการสอน - แผ่นดิน)	27,000	0.190
11 กิจกรรม English Camp อนุบาล (จัดการเรียนการสอน - แผ่นดิน)	15,000	0.105
12 กิจกรรม เรียนรู้นอกห้องเรียนนักเรียนระดับประถมศึกษาปีที่ 1-3 โดยกระบวนการ Active learning (จัดการเรียนการสอน-แผ่นดิน)	130,110	0.913
13 กิจกรรม Art Camp ป.1 - 6 EP (จัดการเรียนการสอน - แผ่นดิน)	37,500	0.263
14 กิจกรรม English Camp ป.1-6 EP. (จัดการเรียนการสอน - แผ่นดิน)	174,955	1.228
15 กิจกรรม EP Day ป.1-6 (จัดการเรียนการสอน - แผ่นดิน)	27,000	0.190
16 กิจกรรม ค่าพัฒนาศักยภาพด้านการอ่าน - เขียน ภาษาอังกฤษ ป.1-3 Englishfor IEP. (จัดการเรียนการสอน - แผ่นดิน)	59,850	0.420
17 กิจกรรม เรียนรู้วัฒนธรรมตะวันตก ป.1-3 IEP. (จัดการเรียนการสอน - แผ่นดิน)	93,600	0.657

โครงการ/กิจกรรม	งบประมาณ	ร้อยละ
ยุทธศาสตร์ที่ 4 พัฒนาระบบบริหารจัดการบนหลักธรรมาภิบาล และความเป็นดิจิทัล เพื่อมุ่งสู่ความเป็นเลิศ ได้มาตรฐานในระดับสากลและตอบสนองเป้าหมายการพัฒนาที่ยั่งยืน		
ผลผลิต : ผู้สำเร็จการศึกษาด้านวิทยาศาสตร์และเทคโนโลยี		
18 กิจกรรม การเรียนรู้ภาษาอังกฤษบริการ ป.4-6 IEP. (จัดการเรียนการสอน - แผ่นดิน)	41,800	0.293
19 กิจกรรม วันคริสมาสต์ (จัดการเรียนการสอน - แผ่นดิน)	15,000	0.105
20 กิจกรรม Chinese day (จัดการเรียนการสอน - แผ่นดิน)	15,000	0.105
21 กิจกรรม Science - Math Camp ป.1-5 SMP. (จัดการเรียนการสอน - แผ่นดิน)	45,000	0.316
22 กิจกรรม Challenge Robotic ระดับประถม (จัดการเรียนการสอน - แผ่นดิน)	36,600	0.257
23 กิจกรรม STEM Camp ระดับประถม (จัดการเรียนการสอน- แผ่นดิน)	152,460	1.070
24 กิจกรรม ทักษะทางวิชาการพัฒนาอัจฉริยภาพทางวิทยาศาสตร์ และ คณิตศาสตร์ สสวท (จัดการเรียนการสอน - แผ่นดิน)	29,900	0.210
25 กิจกรรม อ่านออก เขียนได้ RT ป.1 (จัดการเรียนการสอน - แผ่นดิน)	10,000	0.070
26 NT ระดับประถมศึกษา (จัดการเรียนการสอน - แผ่นดิน)	10,000	0.070
27 กิจกรรม รับมือและดำเนินการสอบ O-NET ป.6 (จัดการเรียนการสอน - แผ่นดิน)	24,000	0.168
28 กิจกรรม นิทรรศการศิลปะสร้างสรรค์ (จัดการเรียนการสอน - แผ่นดิน)	34,300	0.241
29 กิจกรรม สร้างสรรค์บูรณาการละครเวที และงานราตรีสาธิต (จัดการเรียนการสอน - แผ่นดิน)	90,000	0.632
30 กิจกรรม ลอยกระทง (จัดการเรียนการสอน - แผ่นดิน)	12,000	0.084
31 กิจกรรม คุณธรรม 8 ประการ (จัดการเรียนการสอน - แผ่นดิน)	12,240	0.086
32 กิจกรรม STEM Camp ระดับมัธยม (จัดการเรียนการสอน - แผ่นดิน)	74,200	0.521
33 กิจกรรม ค่ายคณิตศาสตร์สำหรับแผนการเรียนวิทย์-คณิต ม.1-3 (จัดการเรียนการสอน - แผ่นดิน)	382,220	2.683
34 กิจกรรม ค่ายคณิตศาสตร์สำหรับแผนการเรียนศิลป์-คำนวณ ม.4-6 (จัดการเรียนการสอน - แผ่นดิน)	145,480	1.021
35 กิจกรรม ค่ายวิทยาศาสตร์สำหรับแผนการเรียน วิทยาศาสตร์- คณิตศาสตร์ ม.4-6 (จัดการเรียนการสอน - แผ่นดิน)	264,975	1.860
36 กิจกรรม ส่งเสริมการเรียนรู้ผู้เรียนในศตวรรษที่ 21 ด้วยรูปแบบ Active Learning (จัดการเรียนการสอน - แผ่นดิน)	198,000	1.390
37 กิจกรรม พัฒนาค่ายศักยภาพด้านการอ่าน - เขียนภาษาอังกฤษ ม.1-3 English for IEP. (จัดการเรียนการสอน - แผ่นดิน)	433,060	3.040
38 กิจกรรม การเรียนรู้ภาษาอังกฤษบริการ ม.1 IEP. (จัดการเรียนการสอน - แผ่นดิน)	10,000	0.070
39 กิจกรรม เรียนรู้วัฒนธรรมตะวันตก ม.2 IEP.(จัดการเรียนการสอน - แผ่นดิน)	26,500	0.186
40 กิจกรรม Drama Performance for IEP. ม.3 IEP. (จัดการเรียนการสอน - แผ่นดิน)	35,000	0.246
41 กิจกรรม ส่งเสริมการเรียนรู้วันสำคัญระดับสากล (จัดการเรียนการสอนแผ่นดิน)	10,000	0.070

โครงการ/กิจกรรม	งบประมาณ	ร้อยละ
ยุทธศาสตร์ที่ 4 พัฒนาระบบบริหารจัดการบนหลักธรรมาภิบาล และความเป็นดิจิทัล เพื่อมุ่งสู่ความเป็นเลิศ ได้มาตรฐานในระดับสากลและตอบสนองเป้าหมายการพัฒนาที่ยั่งยืน		
ผลผลิต : ผู้สำเร็จการศึกษาด้านวิทยาศาสตร์และเทคโนโลยี		
42 กิจกรรม Field trip ม.4 แผนศิลปะ-ภาษาอังกฤษ (จัดการเรียนการสอน - แผ่นดิน)	29,200	0.205
43 กิจกรรม Drama Performance ม.5 แผนศิลปะ-ภาษาอังกฤษ (จัดการเรียนการสอน - แผ่นดิน)	45,000	0.316
44 กิจกรรม English Camp ศิลปะ-ภาษาอังกฤษ ม.6 (จัดการเรียนการสอน - แผ่นดิน)	88,640	0.622
45 กิจกรรม เสริมสร้างความถนัดและความสนใจของผู้เรียนสู่อาชีพ (จัดการเรียนการสอน - แผ่นดิน)	45,000	0.316
46 กิจกรรม วันเฉลิมพระชนพรรษาพระเจ้าอยู่หัว รัชกาลที่ 10 เพื่อสร้างทัศนคติ (จัดการเรียนการสอน - แผ่นดิน)	4,000	0.028
47 กิจกรรม การแข่งขันทักษะวิชาการภายนอก (จัดการเรียนการสอน - แผ่นดิน)	209,000	1.467
48 กิจกรรม กีฬาสีภายในและวันเด็กเพื่อเสริมสร้าง ทักษะสำหรับนักเรียนในศตวรรษที่ 21 (จัดการเรียนการสอน - แผ่นดิน)	141,000	0.990
49 กิจกรรม การแข่งขันกีฬาภายนอก เพื่อเสริม สร้างทักษะสำหรับนักเรียนใน ศตวรรษที่ 21 (จัดการเรียนการสอน - แผ่นดิน)	205,900	1.445
50 กิจกรรม กีฬาสีไตรกีฬาสัมพันธ์,มัธยม (จัดการเรียนการสอน - แผ่นดิน)	787,500	5.528
51 กิจกรรม พัฒนาห้องสมุดมีชีวิต (จัดการเรียนการสอน - แผ่นดิน)	80,000	0.562
52 กิจกรรม สัปดาห์วันวิทยาศาสตร์ (จัดการเรียนการสอน - แผ่นดิน)	87,700	0.616
53 กิจกรรม วันสุนทรภู่และวันภาษาไทยแห่งชาติ (จัดการเรียนการสอน - แผ่นดิน)	68,361	0.480
54 กิจกรรม ปัจฉิมนิเทศนักเรียนที่สำเร็จการศึกษา (จัดการเรียนการสอน - แผ่นดิน)	163,000	1.144
55 กิจกรรม ไหว้ครู (จัดการเรียนการสอน - แผ่นดิน)	57,000	0.400
56 กิจกรรม ค่ายคุณธรรม จริยธรรม พัฒนาคุณลักษณะอันพึงประสงค์ (จัดการเรียนการสอน - แผ่นดิน)	13,600	0.095
57 กิจกรรม ไหว้ครูดนตรี - นาฏศิลป์ (จัดการเรียนการสอน - แผ่นดิน)	40,000	0.281
58 กิจกรรม ส่งเสริมประชาธิปไตยในโรงเรียน (จัดการเรียนการสอน - แผ่นดิน)	24,600	0.173
59 จัดทำเอกสารการสอน ข้อสอบ (จัดการเรียนการสอน - แผ่นดิน)	600,000	4.212
60 กิจกรรม จัดซื้อยาและเวชภัณฑ์ และการดูแลนักเรียน(จัดการเรียนการสอน - แผ่นดิน)	55,000	0.386
61 จัดซื้อวัสดุงานบ้านงานครัว (จัดการเรียนการสอน - แผ่นดิน)	250,000	1.755
62 จัดซื้อวัสดุการเรียนการสอน (จัดการเรียนการสอน - แผ่นดิน)	1,500,000	10.529
63 ค่าหนังสือเรียน (แผ่นดิน)	2,353,300	16.519
64 ค่าอุปกรณ์การเรียน (แผ่นดิน)	1,060,300	7.443
65 ค่าเครื่องแบบนักเรียน (แผ่นดิน)	1,101,100	7.729

โครงการ/กิจกรรม	งบประมาณ	ร้อยละ
ยุทธศาสตร์ที่ 4 พัฒนาระบบบริหารจัดการบนหลักธรรมาภิบาล และความเป็นดิจิทัล เพื่อมุ่งสู่ความเป็นเลิศ ได้มาตรฐานในระดับสากลและตอบสนองเป้าหมายการพัฒนาที่ยั่งยืน		
ผลผลิต : ผู้สำเร็จการศึกษาด้านวิทยาศาสตร์และเทคโนโลยี		
66 กิจกรรม ยกกระดับคุณภาพการสร้างและพัฒนาผลงานวิจัย/นวัตกรรมจัดการเรียนรู้สู่การเป็นโรงเรียนต้นแบบ Active Learning (จัดการเรียนการสอน - แผ่นดิน)	95,800	0.672
67 กิจกรรม การพัฒนานวัตกรรมครูสู่นวัตกรรมผู้เรียน (จัดการเรียนการสอน - แผ่นดิน)	146,000	1.025
68 กิจกรรม พัฒนาครูในการจัดการเรียนการสอน (จัดการเรียนการสอน - แผ่นดิน)	167,500	1.176
รวมงบประมาณแผนงาน	14,216,500	100
รวมงบประมาณทั้งสิ้นทุกแผนงาน	14,246,000	100

บทที่ 3

แผนดำเนินโครงการแผนการใช้จ่ายงบประมาณ



แผนการใช้จ่ายงบประมาณประจำปี พ.ศ. 2567 (1 ตุลาคม 2566 -30 กันยายน 2567)

ชื่อหน่วยงาน โรงเรียนสาธิตฯ

ยุทธศาสตร์/แผนงาน/โครงการ/ กิจกรรม	วันดำเนินการ	งบประมาณแผ่นดิน					งบประมาณรายได้					รวมงบประมาณทั้งสิ้น				
		ไตรมาส 1 (ต.ค.-ธ.ค.)	ไตรมาส 2 (ม.ค.-มี.ค.)	ไตรมาส 3 (เม.ย.-มิ.ย.)	ไตรมาส 4 (ก.ค.-ก.ย.)	รวม	ไตรมาส 1 (ต.ค.-ธ.ค.)	ไตรมาส 2 (ม.ค.-มี.ค.)	ไตรมาส 3 (เม.ย.-มิ.ย.)	ไตรมาส 4 (ก.ค.-ก.ย.)	รวม	ไตรมาส 1 (ต.ค.-ธ.ค.)	ไตรมาส 2 (ม.ค.-มี.ค.)	ไตรมาส 3 (เม.ย.-มิ.ย.)	ไตรมาส 4 (ก.ค.-ก.ย.)	รวม
ยุทธศาสตร์ที่ 2 ผลิตและเผยแพร่ผลงานวิจัยและนวัตกรรม งานวิชาการรับใช้สังคม และงานสร้างสรรค์ ที่ยอมรับและเกิดประโยชน์ต่อชุมชนและสังคม																
ผลผลิต : วิจัยและนวัตกรรม																
โครงการ 1 โครงการผลิตผลงานวิจัยและนวัตกรรม และงานสร้างสรรค์ ที่ตอบโจทย์การพัฒนาประเทศ																
1 กิจกรรม วิจัย พัฒนานวัตกรรม และสนับสนุนครู บุคลากรเข้าสู่เวทีวิชาการในระดับชาติและนานาชาติ (รายได้)	ต.ค. 66 -ส.ค. 67						43,500	43,500	43,500	43,500	174,000	43,500	43,500	43,500	43,500	174,000
2 กิจกรรม โรงเรียนสาธิตต้นแบบประจำพื้นที่ในจังหวัดปทุมธานีและจังหวัดสระแก้ว (รายได้)	ต.ค. 66 -ส.ค. 67						77,500		77,500	155,000	77,500	-	77,500	-	155,000	
รวมงบประมาณ							121,000	43,500	121,000	43,500	329,000	121,000	43,500	121,000	43,500	329,000
ยุทธศาสตร์ที่ 4 พัฒนาระบบบริหารจัดการบนหลักธรรมาภิบาล และความเป็นดิจิทัล เพื่อมุ่งสู่ความเป็นเลิศ ได้มาตรฐานในระดับสากลและตอบสนองเป้าหมายการพัฒนาที่ยั่งยืน																
ผลผลิต : ผู้สำเร็จการศึกษาด้านวิทยาศาสตร์และเทคโนโลยี																
โครงการ 2 โครงการ การบริหารจัดการ ร.ร.สาธิต มรวอ.																
3 กิจกรรม การพัฒนาโรงเรียนสาธิตตามเกณฑ์คุณภาพการศึกษาเพื่อการดำเนินการที่เป็นเลิศ EdPEX (แผ่นดิน)	ก.ค.-ก.ย.67				29,500	29,500				-	-	-	-	29,500	29,500	
4 กิจกรรม การตรวจสอบและประเมินระบบการประกันคุณภาพการศึกษา (รายได้)	ก.ค.-ก.ย.67					-			37,600	37,600	-	-	-	37,600	37,600	
รวมงบประมาณ							-	-	-	37,600	37,600	-	-	67,100	67,100	
ยุทธศาสตร์ที่ 4 พัฒนาระบบบริหารจัดการบนหลักธรรมาภิบาล และความเป็นดิจิทัล เพื่อมุ่งสู่ความเป็นเลิศ ได้มาตรฐานในระดับสากลและตอบสนองเป้าหมายการพัฒนาที่ยั่งยืน																
ผลผลิต : สนับสนุนค่าใช้จ่ายสถานศึกษาขั้นพื้นฐาน																
โครงการ 2 โครงการ การบริหารจัดการ ร.ร.สาธิต มรวอ.																
5 กิจกรรม เรียนรู้นอกห้องเรียนนักเรียนระดับ อนุบาลโดยกระบวนการ Active Learning (พัฒนาผู้เรียนแผ่นดิน)	พ.ย.- ธ.ค. 66	81,600				81,600				-	81,600	-	-	-	81,600	
6 กิจกรรม ลุกเสือ Day Camp ระดับประถมศึกษาตอนต้นสู่การเป็นพลเมืองดี และ	ธ.ค.-66	50,784				50,784				-	50,784	-	-	-	50,784	

ชื่อหน่วยงาน โรงเรียนสาธิตฯ

ยุทธศาสตร์/แผนงาน/โครงการ/ กิจกรรม	วันดำเนินการ	งบประมาณแผ่นดิน					งบประมาณรายได้					รวมงบประมาณทั้งสิ้น					
		ไตรมาส 1	ไตรมาส 2	ไตรมาส 3	ไตรมาส 4	รวม	ไตรมาส 1	ไตรมาส 2	ไตรมาส 3	ไตรมาส 4	รวม	ไตรมาส 1	ไตรมาส 2	ไตรมาส 3	ไตรมาส 4	รวม	
ทัศนคติที่ถูกต้องต่อชาติบ้านเมือง (พัฒนาผู้เรียน - แผ่นดิน)						-					-	-	-	-	-		
7 กิจกรรม ค่ายลูกเสือเนตรนารีระดับประถมศึกษาที่ 4-6 สู่การเป็นพลเมืองดีและทัศนคติที่ถูกต้องต่อชาติบ้านเมือง (พัฒนาผู้เรียน - แผ่นดิน)	ม.ค.-ก.พ. 67		362,756			362,756					-	-	362,756	-	-	362,756	
8 กิจกรรม ค่ายลูกเสือเนตรนารีระดับมัธยมศึกษาปีที่ 1-3 สู่การเป็นพลเมืองดีและทัศนคติที่ถูกต้องต่อชาติบ้านเมือง (พัฒนาผู้เรียน - แผ่นดิน)	ก.พ.-มี.ค. 67		754,450			754,450					-	-	754,450	-	-	754,450	
9 กิจกรรม เรียนรู้นอกห้องเรียนนักเรียนระดับมัธยมศึกษาปีที่ 4-6 โดยกระบวนการ Active learning (พัฒนาผู้เรียน-แผ่นดิน)	ม.ค.-มี.ค. 67		517,000			517,000					-	-	517,000	-	-	517,000	
10 กิจกรรม พัฒนาศักยภาพผู้เรียนทางด้านวิชาการ/ชุมนุม (พัฒนาผู้เรียน-แผ่นดิน)	ต.ค. 66 -ส.ค. 67		153,010			153,010					-	-	38,252.50	38,252.50	38,252.50	38,252.50	153,010
11 กิจกรรม นักศึกษาวิชาทหาร (พัฒนาผู้เรียน-แผ่นดิน)	ต.ค. 66 -ส.ค. 67	7,000	7,000	7,000	7,000	28,000					-	7,000	7,000	7,000	7,000	28,000	
12 จัดซื้อเครื่องใช้อนามัยนักเรียนอนุบาล (จัดการเรียนการสอน - แผ่นดิน)	พ.ค.-67			177,649		177,649					-	-	-	177,649	-	177,649	
13 กิจกรรม Project Approach ระดับอนุบาล (จัดการเรียนการสอน - แผ่นดิน)	มี.ค.-67		27,000			27,000					-	-	27,000	-	-	27,000	
14 กิจกรรม English Camp อนุบาล (จัดการเรียนการสอน - แผ่นดิน)	ม.ค. -มี.ค. 67		15,000			15,000					-	-	15,000	-	-	15,000	
15 กิจกรรม เรียนรู้นอกห้องเรียนนักเรียนระดับประถมศึกษาปีที่ 1-3 โดยกระบวนการ Active Learning (จัดการเรียนการสอน-แผ่นดิน)	ก.ค.-67				130,110	130,110					-	-	-	-	130,110	130,110	
16 กิจกรรม Art Camp ป.1 - 6 EP (จัดการเรียนการสอน - แผ่นดิน)	พ.ย.-66	37,500				37,500					-	37,500	-	-	-	37,500	
17 กิจกรรม English Camp ป.1-6 EP. (จัดการเรียนการสอน - แผ่นดิน)	ก.ค.-67				174,955	174,955					-	-	-	-	174,955	174,955	
18 กิจกรรม EP Day ป.1-6 (จัดการเรียนการสอน - แผ่นดิน)	มี.ย.-67			27,000		27,000					-	-	-	27,000	-	27,000	
19 กิจกรรม ค่ายพัฒนาศักยภาพด้านการอ่าน - เขียน ภาษาอังกฤษ ป.1-3 English for IEP. (จัดการเรียนการสอน - แผ่นดิน)	ก.พ.-67		59,850			59,850					-	-	59,850	-	-	59,850	
20 กิจกรรม เรียนรู้วัฒนธรรมตะวันตก ป.1-3 IEP. (จัดการเรียนการสอน - แผ่นดิน)	ก.พ.-67		93,600			93,600					-	-	93,600	-	-	93,600	
21 กิจกรรม การเรียนรู้ภาษาอังกฤษบริการป.4-6 IEP. (จัดการเรียนการสอน - แผ่นดิน)	ม.ค.-67		41,800			41,800					-	-	41,800	-	-	41,800	
22 กิจกรรม วันคริสต์มาส (จัดการเรียนการสอน - แผ่นดิน)	25-ธ.ค.-66	15,000				15,000					-	15,000	-	-	-	15,000	
23 กิจกรรม Chinese day (จัดการเรียนการสอน - แผ่นดิน)	09-ก.พ.-67		15,000			15,000					-	-	15,000	-	-	15,000	
24 กิจกรรม Science - Math Camp ป.1-5 SMP. (จัดการเรียนการสอน - แผ่นดิน)	มี.ย.-67			45,000		45,000					-	-	-	45,000	-	45,000	
25 กิจกรรม Challenge Robotic ระดับประถม (จัดการเรียนการสอน - แผ่นดิน)	ม.ค.-67		36,600			36,600					-	-	36,600	-	-	36,600	
26 กิจกรรม STEM Camp ระดับประถม (จัดการเรียนการสอน- แผ่นดิน)	18-22 ธ.ค. 66		152,460			152,460					-	152,460	-	-	-	152,460	
27 กิจกรรม ทักษะทางวิชาการพัฒนาอัจฉริยภาพทางวิทยาศาสตร์ และ คณิตศาสตร์ สสวท (จัดการเรียนการสอน - แผ่นดิน)	พ.ย.-66		29,900			29,900					-	29,900	-	-	-	29,900	
						-					-	-	-	-	-		

ชื่อหน่วยงาน โรงเรียนสาธิตฯ

ยุทธศาสตร์/แผนงาน/โครงการ/ กิจกรรม	วันดำเนินการ	งบประมาณแผ่นดิน					งบประมาณรายได้					รวมงบประมาณทั้งสิ้น				
		ไตรมาส 1	ไตรมาส 2	ไตรมาส 3	ไตรมาส 4	รวม	ไตรมาส 1	ไตรมาส 2	ไตรมาส 3	ไตรมาส 4	รวม	ไตรมาส 1	ไตรมาส 2	ไตรมาส 3	ไตรมาส 4	รวม
28 กิจกรรม อ่านออก เขียนได้ RT ป.1 (จัดการเรียนการสอน - แผ่นดิน)	ม.ค. - มี.ค. 67		10,000			10,000					-	-	10,000	-	-	10,000
29 NT ระดับประถมศึกษา (จัดการเรียนการสอน - แผ่นดิน)	ม.ค. - มี.ค. 67		10,000			10,000					-	-	10,000	-	-	10,000
30 กิจกรรม รับมือและดำเนินการสอบ O-NET ป.6 (จัดการเรียนการสอน - แผ่นดิน)	ม.ค. - มี.ค. 67		24,000			24,000					-	-	24,000	-	-	24,000
31 กิจกรรม นิทรรศการศิลปะสร้างสรรค์ (จัดการเรียนการสอน - แผ่นดิน)	ม.ค. - มี.ค. 67		34,300			34,300					-	-	34,300	-	-	34,300
32 กิจกรรม สร้างสรรค์บูรณาการละครเวที และงานวาดรูป (จัดการเรียนการสอน - แผ่นดิน)	มี.ค. - เม.ย. 67		90,000			90,000					-	-	90,000	-	-	90,000
33 กิจกรรม ลอยกระทง (จัดการเรียนการสอน - แผ่นดิน)	27-พ.ย.-66	12,000				12,000					-	12,000	-	-	-	12,000
34 กิจกรรม คุณธรรม 8 ประการ (จัดการเรียนการสอน - แผ่นดิน)	ก.พ.-67		12,240			12,240					-	-	12,240	-	-	12,240
35 กิจกรรม STEM Camp ระดับมัธยม (จัดการเรียนการสอน - แผ่นดิน)	ธ.ค.-66	74,200				74,200					-	74,200	-	-	-	74,200
36 กิจกรรม ค่ายคณิตศาสตร์สำหรับแผนการเรียนวิทย์-คณิต ม.1-3 (จัดการเรียนการสอน - แผ่นดิน)	พ.ย.- ธ.ค. 66	382,220				382,220					-	382,220	-	-	-	382,220
37 กิจกรรม ค่ายคณิตศาสตร์สำหรับแผนการเรียนศิลป์-คำนวณ ม.4-6 (จัดการเรียนการสอน - แผ่นดิน)	ม.ค. - มี.ค.67		145,480			145,480					-	-	145,480	-	-	145,480
38 กิจกรรม ค่ายวิทยาศาสตร์สำหรับแผนการเรียน วิทยาศาสตร์- คณิตศาสตร์ ม.6 (จัดการเรียนการสอน - แผ่นดิน)	พ.ย.-66	264,975				264,975					-	264,975	-	-	-	264,975
39 กิจกรรม ส่งเสริมการเรียนรู้ผู้เรียนในศตวรรษที่ 21 ด้วยรูปแบบ Active Learning (จัดการเรียนการสอน - แผ่นดิน)	ก.พ - มี.ค. 67		198,000			198,000					-	-	198,000	-	-	198,000
40 กิจกรรม พัฒนาค่ายศึกษาดูงานด้านภาษาอังกฤษ - เขียนภาษาอังกฤษ ม.1-3 English for IEP. (จัดการเรียนการสอน - แผ่นดิน)	ม.ค. - มี.ค. 67		433,060			433,060					-	-	433,060	-	-	433,060
41 กิจกรรม การเรียนรู้ภาษาอังกฤษบริการ ม.1 IEP. (จัดการเรียนการสอน - แผ่นดิน)	ม.ค. - มี.ค. 67		10,000			10,000					-	-	10,000	-	-	10,000
42 กิจกรรม เรียนรู้วัฒนธรรมตะวันตก ม.2 IEP.(จัดการเรียนการสอน - แผ่นดิน)	มี.ค.-67		26,500			26,500					-	-	26,500	-	-	26,500
43 กิจกรรม Drama Performance for IEP. ม.3 IEP. (จัดการเรียนการสอน - แผ่นดิน)	ม.ค. - มี.ค. 67		35,000			35,000					-	-	35,000	-	-	35,000
44 กิจกรรม ส่งเสริมการเรียนรู้วันสำคัญระดับสากล (จัดการเรียนการสอน แผ่นดิน)	ธ.ค.-66	10,000				10,000					-	10,000	-	-	-	10,000
45 กิจกรรม Field trip ม.4 แผนศิลป์-ภาษาอังกฤษ (จัดการเรียนการสอน - แผ่นดิน)	ม.ค.-67		29,200			29,200					-	-	29,200	-	-	29,200
46 กิจกรรม Drama Performance ม.5 แผนศิลป์-ภาษาอังกฤษ (จัดการเรียนการสอน - แผ่นดิน)	ม.ค. - มี.ค. 67		45,000			45,000					-	-	45,000	-	-	45,000
47 กิจกรรม English Camp ศิลป์-ภาษาอังกฤษ ม.6 (จัดการเรียนการสอน - แผ่นดิน)	ต.ค. - ธ.ค. 66	88,640				88,640					-	88,640	-	-	-	88,640
48 กิจกรรม เสริมสร้างคุณลักษณะและความสนใจของผู้เรียนสู่อาชีพ (จัดการเรียนการสอน - แผ่นดิน)	ต.ค. 66 - ม.ค. 67	25,000	20,000			45,000					-	25,000	20,000	-	-	45,000
49 กิจกรรม วันเฉลิมพระชนมพรรษาพระเจ้าอยู่หัว รัชกาลที่ 10 เพื่อสร้างทัศนคติ (จัดการเรียนการสอน - แผ่นดิน)	27-ก.ค.-67				4,000	4,000					-	-	-	-	4,000	4,000

ชื่อหน่วยงาน โรงเรียนสาธิตฯ

ยุทธศาสตร์/แผนงาน/โครงการ/ กิจกรรม	วันดำเนินการ	งบประมาณแผ่นดิน					งบประมาณรายได้					รวมงบประมาณทั้งสิ้น				
		ไตรมาส 1	ไตรมาส 2	ไตรมาส 3	ไตรมาส 4	รวม	ไตรมาส 1	ไตรมาส 2	ไตรมาส 3	ไตรมาส 4	รวม	ไตรมาส 1	ไตรมาส 2	ไตรมาส 3	ไตรมาส 4	รวม
50 กิจกรรม การแข่งขันทักษะวิชาการภายนอก (จัดการเรียนการสอน - แผ่นดิน)	ต.ค. 66 - ส.ค. 67	52,250	52,250	52,250	52,250	209,000					-	52,250	52,250	52,250	52,250	209,000
51 กิจกรรม กีฬาสีภายในและวันเด็กเพื่อเสริมสร้าง ทักษะสำหรับนักเรียนในศตวรรษที่ 21 (จัดการเรียนการสอน - แผ่นดิน)	ม.ค.-67		141,000			141,000					-	-	141,000	-	-	141,000
52 กิจกรรม การแข่งขันกีฬาภายนอก เพื่อเสริม สร้างทักษะสำหรับนักเรียนในศตวรรษที่ 21 (จัดการเรียนการสอน - แผ่นดิน)	ต.ค. 66 - ส.ค. 67	164,720	20,590	20,590		205,900					-	164,720	20,590	20,590	-	205,900
53 กิจกรรม กีฬาสีอิตราชนิกุลสัมพันธ์มัธยม (จัดการเรียนการสอน - แผ่นดิน)	พ.ย.- ธ.ค. 66	787,500				787,500					-	787,500	-	-	-	787,500
54 กิจกรรม พัฒนาห้องสมุดมีชีวิต (จัดการเรียนการสอน - แผ่นดิน)	พ.ย.- ธ.ค. 66	80,000				80,000					-	80,000	-	-	-	80,000
55 กิจกรรม สัปดาห์วันวิทยาศาสตร์ (จัดการเรียนการสอน - แผ่นดิน)	18-ส.ค.-67				87,700	87,700					-	-	-	-	87,700	87,700
56 กิจกรรม วันสุนทรภู่และวันภาษาไทยแห่งชาติ (จัดการเรียนการสอน - แผ่นดิน)	มิ.ย. - ก.ค. 67				68,361	68,361					-	-	-	-	68,361	68,361
57 กิจกรรม ปัจฉิมนิเทศนักเรียนที่สำเร็จการศึกษา (จัดการเรียนการสอน - แผ่นดิน)	มี.ค. - เม.ย. 67		163,000			163,000					-	-	163,000	-	-	163,000
58 กิจกรรม ไหว้ครู (จัดการเรียนการสอน - แผ่นดิน)	มิ.ย.-67			57,000		57,000					-	-	-	57,000	-	57,000
59 กิจกรรม ค่ายคุณธรรม จริยธรรม พัฒนาคุณลักษณะอันพึงประสงค์ (จัดการเรียนการสอน - แผ่นดิน)	มิ.ย.-67			13,600		13,600					-	-	-	13,600	-	13,600
60 กิจกรรม ไหว้ครุฑดนตรี - นาฏศิลป์ (จัดการเรียนการสอน - แผ่นดิน)	มิ.ย.-67			40,000		40,000					-	-	-	40,000	-	40,000
61 กิจกรรม ส่งเสริมประชาธิปไตยในโรงเรียน (จัดการเรียนการสอน - แผ่นดิน)	ก.พ.-67		24,600			24,600					-	-	24,600	-	-	24,600
62 จัดทำเอกสารการสอน ข้อสอบ (จัดการเรียนการสอน - แผ่นดิน)	ต.ค. 66 - ส.ค. 67	150,000	150,000	150,000	150,000	600,000					-	150,000	150,000	150,000	150,000	600,000
63 กิจกรรม จัดซื้อยาและเวชภัณฑ์ และการดูแลนักเรียน(จัดการเรียนการสอน - แผ่นดิน)	พ.ย. 66 - ส.ค. 67	27,500		27,500		55,000					-	27,500	-	27,500	-	55,000
64 จัดซื้อวัสดุงานบ้านงานครัว (จัดการเรียนการสอน - แผ่นดิน)	ต.ค. 66 - ส.ค. 67	62,500	62,500	62,500	62,500	250,000					-	62,500	62,500	62,500	62,500	250,000
65 จัดซื้อวัสดุการเรียนการสอน (จัดการเรียนการสอน - แผ่นดิน)	ต.ค. 66 - ส.ค. 67	375,000	375,000	525,000	225,000	1,500,000					-	375,000	375,000	525,000	225,000	1,500,000
66 ค่าหนังสือเรียน (แผ่นดิน)	พ.ค. - มิ.ย. 67			2,353,300		2,353,300					-	-	-	2,353,300	-	2,353,300
67 ค่าอุปกรณ์การเรียน (แผ่นดิน)	พ.ค. - มิ.ย. 67			1,060,300		1,060,300					-	-	-	1,060,300	-	1,060,300
68 ค่าเครื่องแบบนักเรียน (แผ่นดิน)	พ.ค. - มิ.ย. 67			1,101,100		1,101,100					-	-	-	1,101,100	-	1,101,100
69 กิจกรรม ยกระดับคุณภาพการสร้างและพัฒนาผลงานวิจัย/นวัตกรรมจัดการเรียนรู้สู่การเป็นโรงเรียนต้นแบบ Active Learning (จัดการเรียนการสอน - แผ่นดิน)	มี.ค. - เม.ย. 67		95,800			95,800					-	-	95,800	-	-	95,800
70 กิจกรรม การพัฒนาวัฒนธรรมครูสู่วัฒนธรรมผู้เรียน (จัดการเรียนการสอน - แผ่นดิน)	มี.ค. - เม.ย. 67		146,000			146,000					-	-	146,000	-	-	146,000
71 กิจกรรม พัฒนาคู่มือในการจัดการเรียนการสอน (จัดการเรียนการสอน - แผ่นดิน)	เม.ย.-67			167,500		167,500					-	-	-	167,500	-	167,500
72 กิจกรรม ส่งเสริมพัฒนาคู่มือบุคลากรเฉพาะรายบุคคล/กลุ่ม (รายได้)	ต.ค. 66 - ส.ค. 67					-	18,000	18,000	18,000	18,000	72,000	18,000	18,000	18,000	18,000	72,000
73 กิจกรรม ศึกษาฐานแหล่งเรียนรู้และอบรมเชิงปฏิบัติการถอดบทเรียนการจัด การเรียนการสอนของครู บุคลากร โรงเรียนสาธิต(รายได้)	เม.ย.-67					-			815,550		815,550	-	-	815,550	-	815,550

ชื่อหน่วยงาน โรงเรียนสาธิตฯ

ยุทธศาสตร์/แผนงาน/โครงการ/ กิจกรรม	วันดำเนินการ	งบประมาณแผ่นดิน					งบประมาณรายได้					รวมงบประมาณทั้งสิ้น				
		ไตรมาส 1	ไตรมาส 2	ไตรมาส 3	ไตรมาส 4	รวม	ไตรมาส 1	ไตรมาส 2	ไตรมาส 3	ไตรมาส 4	รวม	ไตรมาส 1	ไตรมาส 2	ไตรมาส 3	ไตรมาส 4	รวม
74 กิจกรรม วันครูและปีใหม่ (รายได้)	ธ.ค. 66 - ม.ค. 67					-		54,700			54,700	-	54,700	-	-	54,700
75 เงินเดือน/ค่าครองชีพ (รายได้)	ต.ค. 66 - ก.ย. 67					-	7,275,000	7,275,000	7,275,000	7,275,000	29,100,000	7,275,000	7,275,000	7,275,000	7,275,000	29,100,000
76 เงินประจำตำแหน่งและค่าตอบแทน (รายได้)	ต.ค. 66 - ก.ย. 67					-	205,800	205,800	205,800	205,800	823,200	205,800	205,800	205,800	205,800	823,200
77 ค่าจ้างครูต่างชาติ (รายได้)	ต.ค. 66 - ก.ย. 67					-	2,672,940	2,672,940	2,672,940	2,672,940	10,691,760	2,672,940	2,672,940	2,672,940	2,672,940	10,691,760
78 ค่าจ้างอาจารย์พิเศษ (รายได้)	ต.ค. 66 - ก.ย. 67					-	200,000	200,000	100,000	300,000	800,000	200,000	200,000	100,000	300,000	800,000
79 ค่าตอบแทนทำงานล่วงเวลา/ค่าเดินทางไปราชการ/ค่าทำธุรกรรมครูต่างชาติ (รายได้)	ต.ค. 66 - ก.ย. 67					-	127,500	127,500	127,500	127,500	510,000	127,500	127,500	127,500	127,500	510,000
80 ค่าสมทบประกันสังคม กองทุนเลี้ยงชีพ และประกันสุขภาพ (รายได้)	ต.ค. 66 - ก.ย. 67					-	658,813	658,813	658,813	658,811	2,635,250	658,813	658,813	658,813	658,811	2,635,250
81 สวัสดิการยืดหยุ่นครูและบุคลากร (รายได้)	ต.ค. 66 - ก.ย. 67					-	920,000				920,000	920,000	-	-	-	920,000
82 งานประชุมคณะกรรมการอำนวยการโรงเรียน (รายได้)	ต.ค. 66 - ก.ย. 68					-	48,150	48,150	48,150	48,150	192,600	48,150	48,150	48,150	48,150	192,600
83 งานประชุมเครือข่ายผู้ปกครอง (รายได้)	ต.ค. 66 - ก.ย. 69					-	2,750	2,750	2,750	2,750	11,000	2,750	2,750	2,750	2,750	11,000
84 งานประชุมผู้ปกครอง (รายได้)	ต.ค. 66 - พ.ค. 67					-	25,000		25,000		50,000	25,000	-	25,000	-	50,000
85 จัดซื้อหนังสือเรียน (รายได้)	พ.ค. - มิ.ย. 67					-			1,200,000		1,200,000	-	-	1,200,000	-	1,200,000
86 พัฒนาข้อมูลสารสนเทศและรูปแบบการประชาสัมพันธ์เชิงรุก (รายได้)	ต.ค. 66 - ก.ย. 67					-	355,250	152,250	152,250	355,250	1,015,000	355,250	152,250	152,250	355,250	1,015,000
87 ค่าบริการสรวายน้ำ (รายได้)	ต.ค. 66 - ก.ย. 67					-	30,000	30,000	30,000	30,000	120,000	30,000	30,000	30,000	30,000	120,000
88 งานประกันอุบัติเหตุนักเรียน (รายได้)	พ.ค. - มิ.ย. 67					-			765,000		765,000	-	-	765,000	-	765,000
89 ค่าสาธารณูปโภค (รายได้)	ต.ค. 66 - ก.ย. 67					-	1,325,000	1,325,000	1,325,000	1,325,000	5,300,000	1,325,000	1,325,000	1,325,000	1,325,000	5,300,000
90 บริการอาหารกลางวัน นม อาหารว่างและน้ำดื่ม (รายได้)	ต.ค. 66 - ก.ย. 67					-	2,707,020	2,707,020	2,707,020	2,707,020	10,828,080	2,707,020	2,707,020	2,707,020	2,707,020	10,828,080
91 กิจกรรมแลกเปลี่ยนเรียนรู้ผู้สภกล EP (รายได้)	ต.ค. 66 - ก.ย. 67					-		496,950		496,950	993,900	-	496,950	-	496,950	993,900
92 กิจกรรม ค่ายพัฒนาศักยภาพด้านการอ่าน - เขียน ภาษาอังกฤษ ป.4-6 English for IEP. (รายได้)	ม.ค. - มี.ค. 67					-		292,220			292,220	-	292,220	-	-	292,220
93 บริหารสำนักงานและงานรับรอง (รายได้)	ต.ค. 66 - ก.ย. 67					-	225,500	225,500	225,500	225,500	902,000	225,500	225,500	225,500	225,500	902,000
94 พัฒนาศูนย์การเรียนรู้สำหรับนักเรียน (รายได้)	ต.ค. 66 - ก.ย. 67					-	320,000	320,000	320,000	80,837	1,040,837	320,000	320,000	320,000	80,837	1,040,837
95 กิจกรรม ปรับภูมิทัศน์โรงเรียน (รายได้)	ต.ค. 66 - ก.ย. 67					-	25,000	25,000	25,000	25,000	100,000	25,000	25,000	25,000	25,000	100,000
96 สร้าง ปรับปรุง ซ่อมแซมอาคารสถานที่ และแหล่งเรียนรู้ให้เอื้อต่อการเรียนรู้ (รายได้)	ต.ค. 66 - ก.ย. 67					-	754,150	754,150	1,069,220	452,483	3,030,003	754,150	754,150	1,069,220	452,483	3,030,003
97 ซ่อมบำรุงครุภัณฑ์/น้ำมันเชื้อเพลิง (รายได้)	ต.ค. 66 - ก.ย. 67					-	225,000	225,000	225,000	225,000	900,000	225,000	225,000	225,000	225,000	900,000
รวมงบประมาณ		2,930,749	4,436,586	5,887,289	961,876	14,216,500	18,120,873	17,816,743	19,993,493	17,231,991	73,163,100	21,089,875	22,138,572	25,919,035	18,232,120	87,379,600
รวมงบประมาณทั้งสิ้น		2,930,749	4,436,586	5,887,289	961,876	14,216,500	18,241,873	17,860,243	20,114,493	17,313,091	73,529,700	21,210,875	22,182,072	26,040,035	18,342,720	87,775,700

บทที่ 4
การกำกับติดตาม

1. แนวทางการติดตามประเมินผล

ในการขับเคลื่อนการดำเนินงานตามแผนปฏิบัติการ ประจำปีงบประมาณ พ.ศ. 2567 โรงเรียนสาธิตมหาวิทยาลัยราชภัฏวไลยอลงกรณ์ในพระบรมราชูปถัมภ์ จำเป็นอย่างยิ่งที่มหาวิทยาลัย จะต้องมีการพัฒนาระบบและกลไกในการขับเคลื่อนการดำเนินงานและการติดตาม ประเมินผลการดำเนินงานตามแผน โดยจะต้องมีการสื่อสาร เพื่อสร้างความเข้าใจในหลักการ สาระสำคัญของแผนกลยุทธ์ยุทธศาสตร์กลยุทธ์ตัวชี้วัดผลงานหลัก ค่าเป้าหมายให้แก่ คณะผู้บริหารทุกระดับ รวมทั้งบุคลากรภายในให้รับทราบ เข้าใจ มีการนำประเด็นยุทธศาสตร์กลยุทธ์การดำเนินงานที่กำหนดไว้ไปเป็นเป้าหมายการปฏิบัติงานตามบทบาทหน้าที่ของโรงเรียน ผ่านกระบวนการจัดทำแผนปฏิบัติการประจำปี และการจัดซื้อจัดจ้างผลงานรายบุคคล มีการกำหนดนโยบายการจัดการจัดสรรงบประมาณ ให้สอดคล้องกับการขับเคลื่อนยุทธศาสตร์ รวมทั้งปรับปรุงจัดระบบในการจัดสรร ติดตามผล การบริหารงบประมาณ ทรัพยากรบุคคลให้เอื้ออำนวยต่อการขับเคลื่อนการดำเนินงาน และจัดให้มีการกำหนดกรอบการประเมินผล ระบุตัวชี้วัดความสำเร็จของยุทธศาสตร์และ แผนปฏิบัติการตามแนวทางการบริหารยุทธศาสตร์เพื่อพัฒนาองค์กรให้มีสมรรถนะสูง มีการประชุมติดตามผลการดำเนินการ แสวงหาแนวทางที่เหมาะสมในการรับรู้ลดปัญหา อันสืบเนื่องมาจากความเปลี่ยนแปลงของเงื่อนไข ปัจจัยที่มีผลต่อความสำเร็จในการดำเนินงานตามยุทธศาสตร์

2. รูปแบบ แนวทางในการติดตามประเมินผล

เพื่อให้การติดตามประเมินผลการดำเนินงานของแผนปฏิบัติการ โรงเรียนสาธิต มหาวิทยาลัยราชภัฏวไลยอลงกรณ์ในพระบรมราชูปถัมภ์ พ.ศ. 2567 สามารถบ่งชี้ถึงสัมฤทธิ์ผลของการดำเนินงาน และเป็นไปตามหลักการของการบริหารยุทธศาสตร์ เพื่อพัฒนาองค์กรให้มีสมรรถนะสูง โรงเรียนสาธิต มหาวิทยาลัยราชภัฏวไลยอลงกรณ์ในพระบรมราชูปถัมภ์จึงเห็นควรมีการกำหนดกรอบการประเมินผลในการขับเคลื่อนยุทธศาสตร์ตามแนวทางการประเมินผล การดำเนินงานในแนวใหม่ ที่มีลักษณะเป็นการประเมินผลแบบมุ่งผลสำเร็จ โดยประยุกต์ใช้แนวคิด เครื่องมือ และเทคนิคในการติดตามและประเมินผลในรูปแบบของ Balanced Scorecard โดยกำหนดจัดให้มีการกำหนดประเด็นในการติดตามประเมินผลให้อยู่ ภายใต้มุมมองหรือมีประเด็นพิจารณา 4 มิติอันประกอบด้วย มิติประสิทธิผล มิติคุณภาพ มิติประสิทธิภาพ และการพัฒนาองค์กร

3. ปัจจัยสำคัญที่มีผลต่อความสำเร็จ

ในการขับเคลื่อนการดำเนินการเพื่อนำยุทธศาสตร์ตามแผนปฏิบัติการ ประจำปีงบประมาณ พ.ศ. 2567 ไปสู่ การปฏิบัติจำเป็นอย่างยิ่ง ที่โรงเรียนสาธิตมหาวิทยาลัย จะต้องมีการพัฒนากลไก และวางเงื่อนไขที่จำเป็นต่อการผลักดันยุทธศาสตร์ที่กำหนดไว้ให้เกิดผลในเชิงปฏิบัติต้องให้ความสนใจและตระหนักถึงปัจจัยสำคัญที่มีผลต่อความสำเร็จ ในประเด็นดังต่อไปนี้

3.1 การพัฒนากลไกและเงื่อนไขที่จำเป็นต่อการผลักดันยุทธศาสตร์สู่การปฏิบัติ

3.1.1 การสร้างความเข้าใจร่วมกันของผู้มีส่วนเกี่ยวข้องในการผลักดันให้ยุทธศาสตร์ที่วางไว้เกิดผลในเชิงปฏิบัติโดยเฉพาะผู้บริหาร และคณะครูบุคลากรที่เกี่ยวข้อง โดยควรนำเสนอสาระสำคัญของแผนปฏิบัติการ ประจำปีงบประมาณ พ.ศ. 2567 ให้ผู้มีส่วนเกี่ยวข้อง ทั้งในส่วนของ สภามหาวิทยาลัย คณะ สำนัก รวมทั้งสำนักงบประมาณ ได้รับทราบถึงจุดเน้นและทิศทางในการดำเนินงานเพื่อจะได้มีการพัฒนานโยบายและมาตรการ ที่เกี่ยวข้อง เพื่อสนับสนุนการดำเนินงาน

3.1.2 การสร้างการรับรู้และบรรยากาศเชิงผลักดันจากกลไกภายใน อันได้แก่ คณะกรรมการสภามหาวิทยาลัย คณะกรรมการบริหารมหาวิทยาลัย คณะกรรมการอำนวยการโรงเรียน โดยจำเป็นต้องมี การนำเสนอ จัดการประชุมสัมมนาเพื่อชี้แจงถึงทิศทางและยุทธศาสตร์ในการดำเนินงาน การจัดให้มีการรายงานผลการดำเนินงานเป็นรายรอบ รวมทั้งการจัดให้มีการประชุม ติดตามผลการดำเนินเป็นระยะเพื่อรับทราบความก้าวหน้าและแลกเปลี่ยนความคิดเห็น ร่วมกันระหว่างของคณะผู้บริหาร หน่วยงานที่เกี่ยวข้อง

3.1.3 การมีเวทีหรือเปิดพื้นที่ในการร่วมมือ แลกเปลี่ยนเรียนรู้ความเคลื่อนไหวของการดำเนินงานร่วมกันของหน่วยงานที่เกี่ยวข้อง โดยเฉพาะใน ส่วนของบุคลากร ระดับปฏิบัติ อาทิ กลุ่มสาระการเรียนรู้ หัวหน้าระดับ งานวิชาการ คณะกรรมการอำนวยการ เพื่อจะได้ร่วมมือกันผลักดันให้ยุทธศาสตร์ที่วางไว้เกิดผล ในเชิงปฏิบัติ

3.1.4 การกำหนดให้หน่วยงาน ผู้บริหารมีภาระความรับผิดชอบด้าน การรายงานผลงานต่อสาธารณะ โดยต้องนำเสนอความก้าวหน้า รายงานผล สร้างการรับรู้ถึงผล การดำเนินงานตามแผนงาน โครงการที่กำหนดไว้ในแผนกลยุทธ์ต่อผู้มีส่วนเกี่ยวข้อง รวมทั้งต่อประชาคมภายในมหาวิทยาลัยได้รับทราบ เป็นระยะ เพื่อจะได้เป็นปัจจัยกระตุ้น ให้มีความพยายามในการผลักดัน ขับเคลื่อนการดำเนินงานให้เกิดผลมากยิ่งขึ้น โดยในการนี้ควรต้องจัดให้มีการนำเสนอ เผยแพร่ ผลการดำเนินงานผ่านช่องทางที่หลากหลายที่มี อยู่ ในช่วงปัจจุบัน อาทิจดหมายข่าว การประชุมติดตาม การเผยแพร่ ข้อมูลผ่านเครือข่าย อินเทอร์เน็ต การจัดรายการวิทยุกระจายเสียง สื่อสิ่งพิมพ์ต่างๆ



www.satitvru.ac.th



02-529-0864