

นักศึกษาระดับปริญญาตรีเต็มเวลา จันทร-ศุกร์ ภาคการศึกษาที่ 1 ปีการศึกษา 2565 (นักศึกษาชั้นปีที่ 4, 5 และตกค้าง)

รายงานจำนวนนักศึกษาแรกเข้า สำเร็จการศึกษา และคงอยู่

คณะ	เข้าศึกษาปีการศึกษา 2562 (ปี 4)				เข้าศึกษาปีการศึกษา 2561 (ปี 5)				นักศึกษาดกค้าง				ยอดรวมชั้นปี 4.5 และตกค้าง			
	รับเข้า	สำเร็จการศึกษา	คงอยู่	ร้อยละคงอยู่	รับเข้า	สำเร็จการศึกษา	คงอยู่	ร้อยละคงอยู่	รับเข้า	สำเร็จการศึกษา	คงอยู่	ร้อยละคงอยู่	รับเข้า	สำเร็จการศึกษา	คงอยู่	ร้อยละคงอยู่
คณะครุศาสตร์	420	0	360	85.71	355	0	309	87.04	243	182	10	4.12	1018	182	679	66.70
คณะมนุษยศาสตร์และสังคมศาสตร์	412	0	343	83.25	0	0	0	0.00	691	388	96	13.89	1103	388	439	39.80
คณะวิทยาศาสตร์และเทคโนโลยี	175	0	138	78.86	0	0	0	0.00	351	182	54	15.38	526	182	192	36.50
คณะเทคโนโลยีการเกษตร	18	0	14	77.78	0	0	0	0.00	373	210	32	8.58	391	210	46	11.76
คณะเทคโนโลยีอุตสาหกรรม	118	14	83	70.34	0	0	0	0.00	275	113	37	13.45	393	127	120	30.53
คณะวิทยาการจัดการ	295	0	237	80.34	0	0	0	0.00	934	530	99	10.60	1229	530	336	27.34
คณะสาธารณสุขศาสตร์	105	0	93	88.57	0	0	0	0.00	125	98	6	4.80	230	98	99	43.04
วิทยาลัยนวัตกรรมการจัดการ	64	0	36	56.25	0	0	0	0.00	19	8	4	21.05	83	8	40	48.19
มหาวิทยาลัยราชภัฏวไลยอลงกรณ์ ในพระบรมราชูปถัมภ์ (สระแก้ว)	27	0	18	66.67	0	0	0	0.00	0	0	0	0.00	27	0	18	66.67
ยอดรวมทุกคณะ	1634	14	1322	80.91	355	0	309	87.04	3011	1711	338	11.23	5000	1725	1969	39.38

เข้าศึกษาปีการศึกษา 2562 (ปี 4)

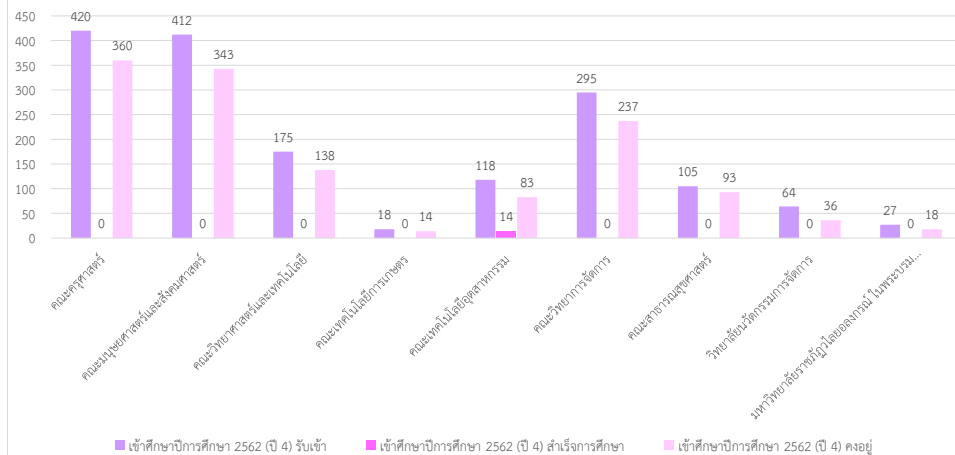

เข้าศึกษาปีการศึกษา 2562 (ปี 4) ร้อยละคงอยู่

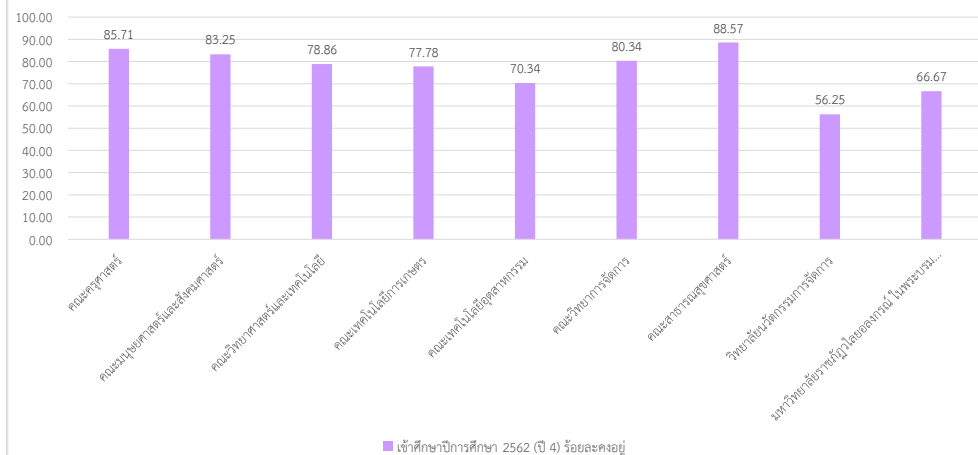

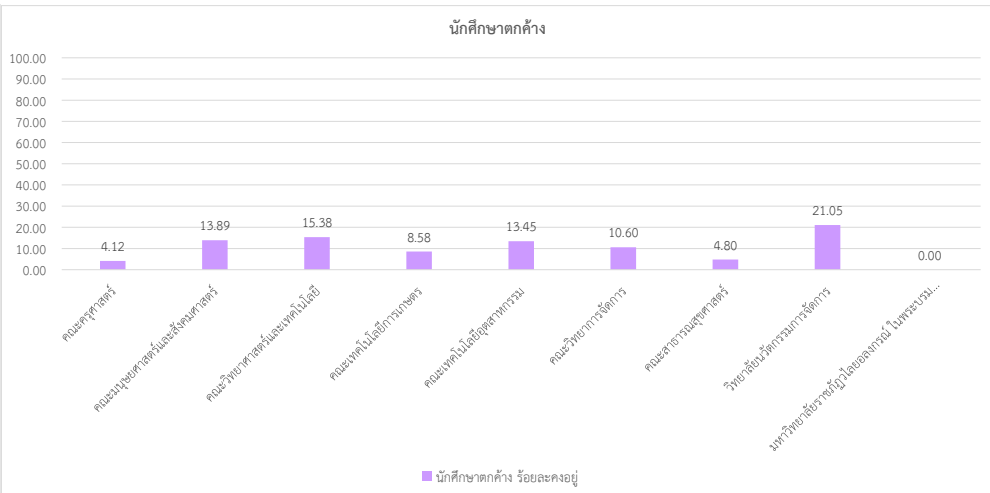
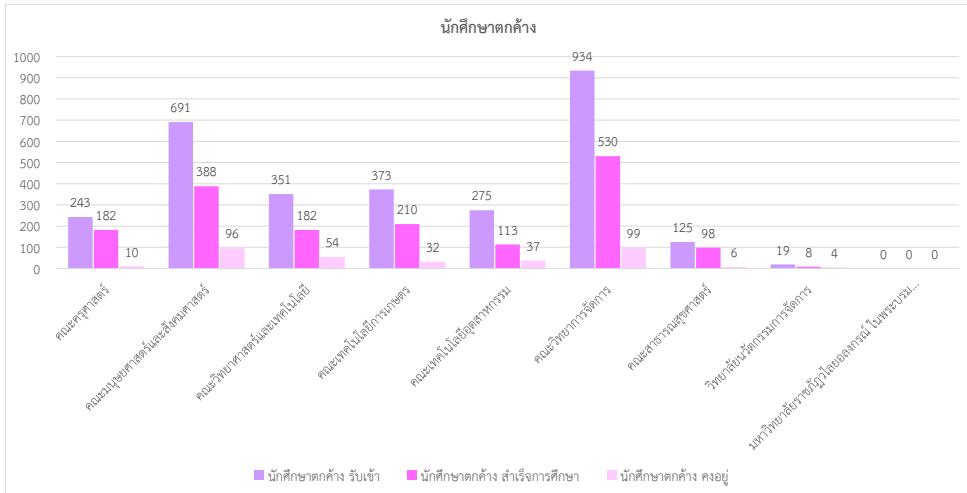
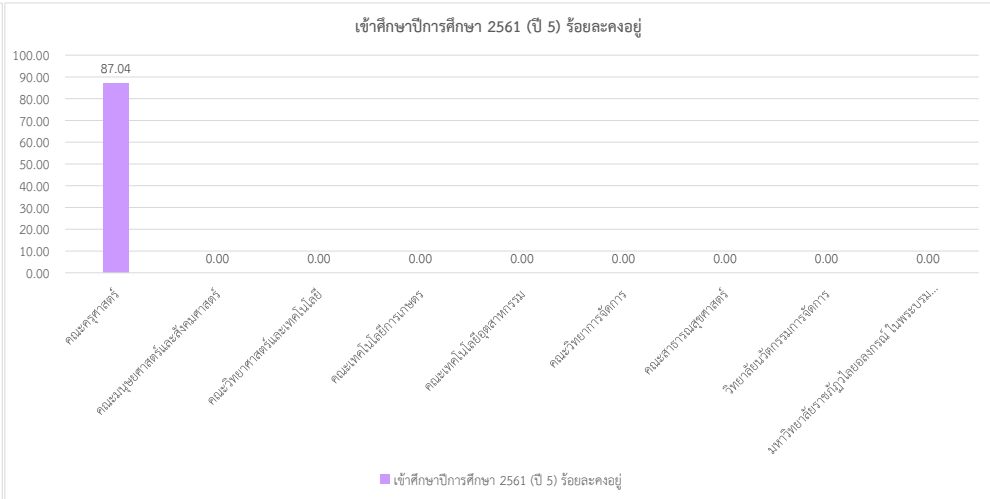
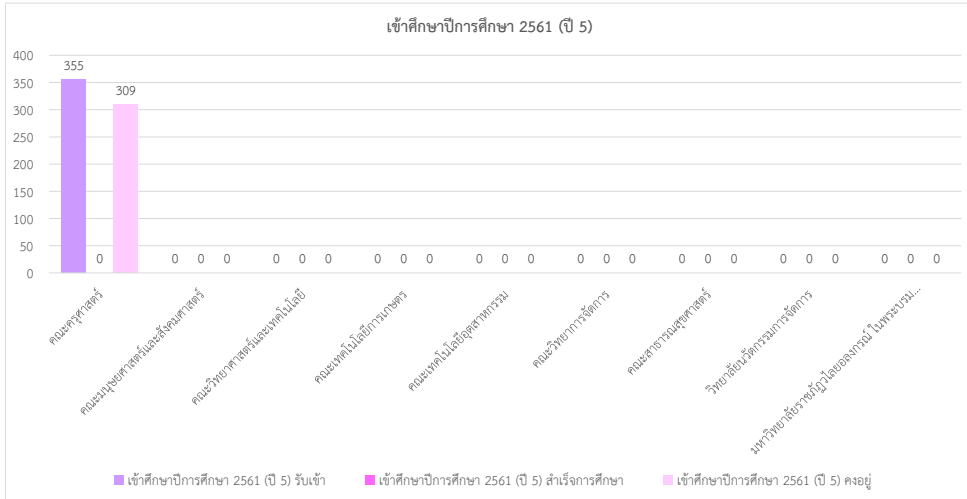

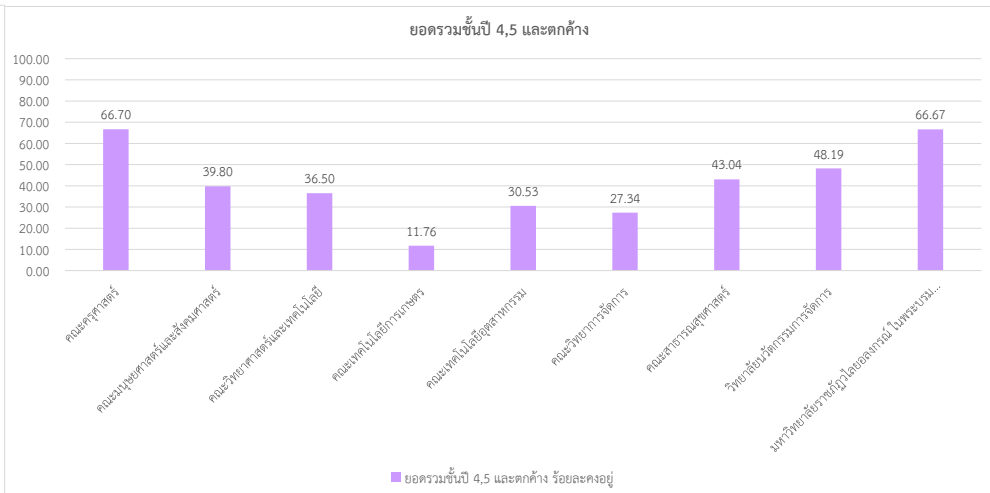
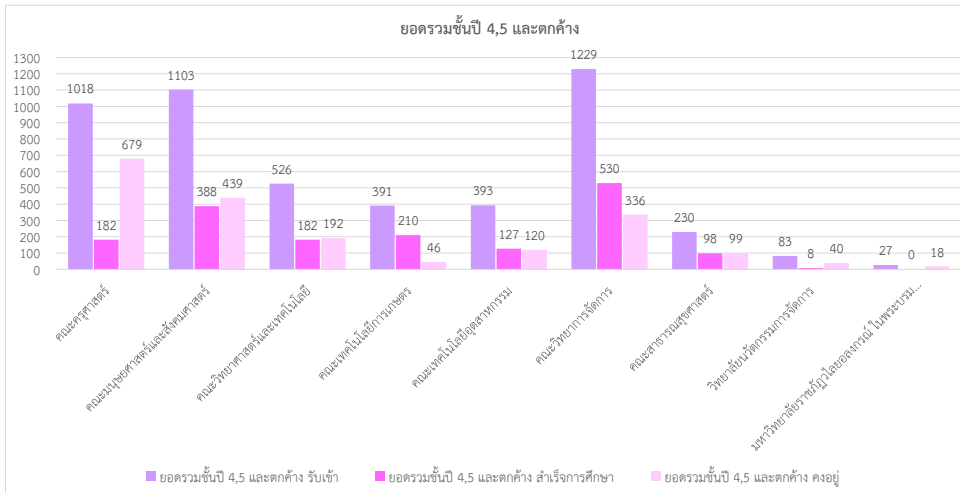

ข้อมูล ณ วันที่ 2 กันยายน 2565