

นักศึกษาระดับมหาบัณฑิต ภาคการศึกษาที่ 1 ปีการศึกษา 2565

รายงานจำนวนนักศึกษาแรกเข้า สำเร็จการศึกษา และคงอยู่

คณะ	เข้าศึกษาปีการศึกษา 2565				เข้าศึกษาปีการศึกษา 2564				นักศึกษาคดก้าง				ยอดรวมทุกปี			
	รับเข้า	สำเร็จการศึกษา	คงอยู่	ร้อยละคงอยู่	รับเข้า	สำเร็จการศึกษา	คงอยู่	ร้อยละคงอยู่	รับเข้า	สำเร็จการศึกษา	คงอยู่	ร้อยละคงอยู่	รับเข้า	สำเร็จการศึกษา	คงอยู่	ร้อยละคงอยู่
คณะครุศาสตร์	37	0	37	100.00	50	0	50	100.00	126	50	75	59.52	213	50	162	76.06
คณะมนุษยศาสตร์และสังคมศาสตร์	4	0	4	100.00	18	0	16	88.89	0	0	0	0.00	22	0	20	90.91
คณะวิทยาศาสตร์เทคโนโลยี	0	0	0	0.00	0	0	0	0.00	0	0	0	0.00	0	0	0	0.00
คณะเทคโนโลยีการเกษตร	0	0	0	0.00	0	0	0	0.00	16	1	15	93.75	16	1	15	93.75
คณะเทคโนโลยีอุตสาหกรรม	5	0	5	100.00	8	0	8	100.00	32	4	26	81.25	45	4	39	86.67
คณะสาธารณสุขศาสตร์	14	0	14	100.00	14	0	14	100.00	20	7	8	40.00	48	7	36	75.00
วิทยาลัยนวัตกรรมการจัดการ	0	0	0	0.00	7	0	7	100.00	91	26	59	64.84	98	26	66	67.35
รวม	60	0	60	100.00	97	0	95	97.94	285	88	183	64.21	442	88	338	76.47

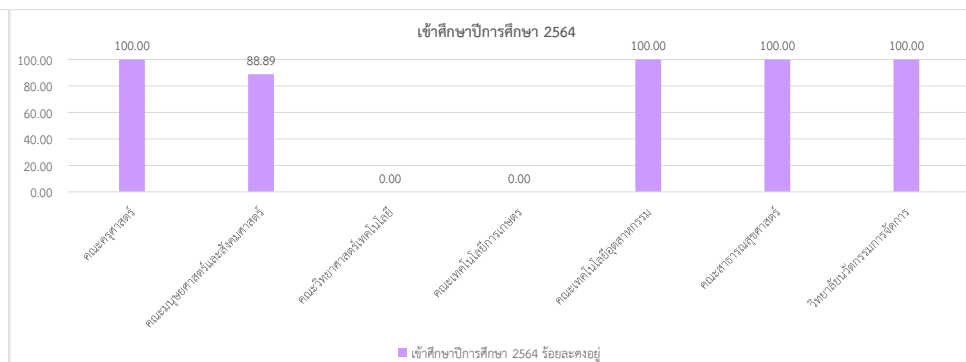

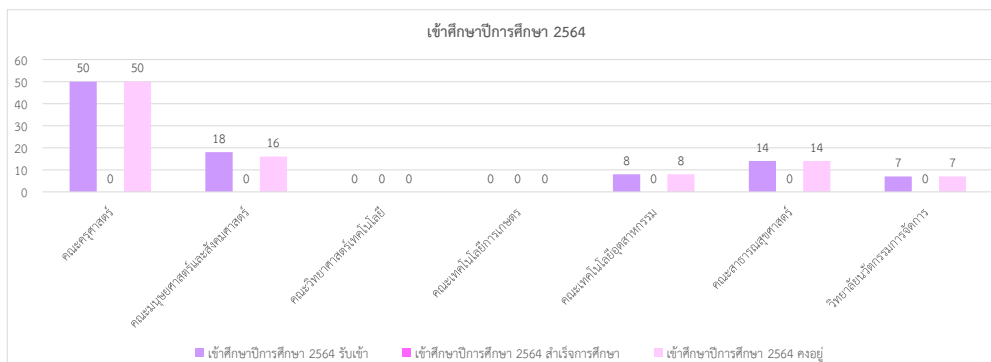
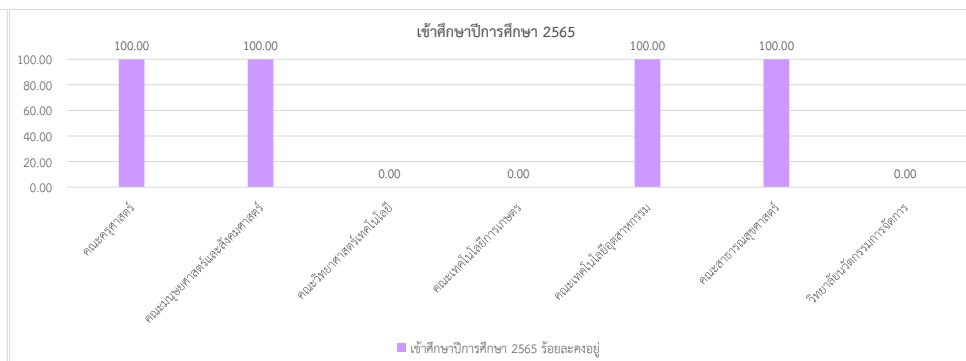
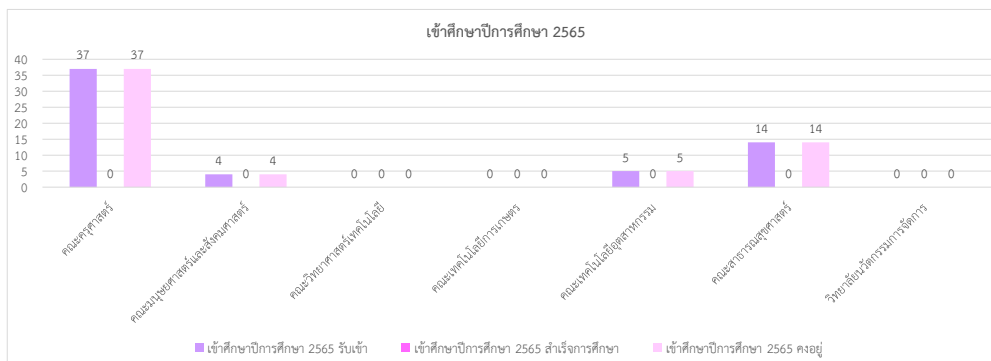
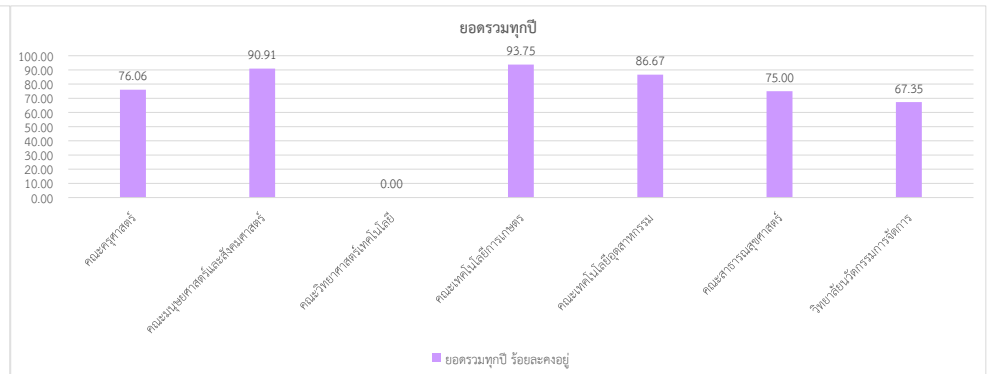
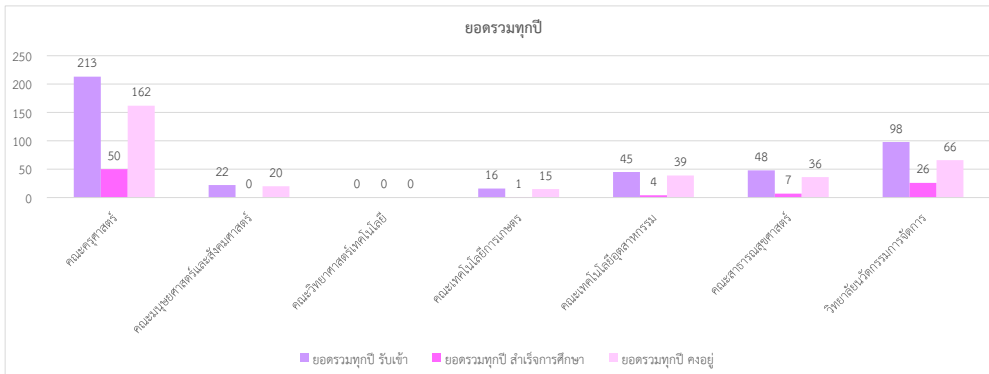
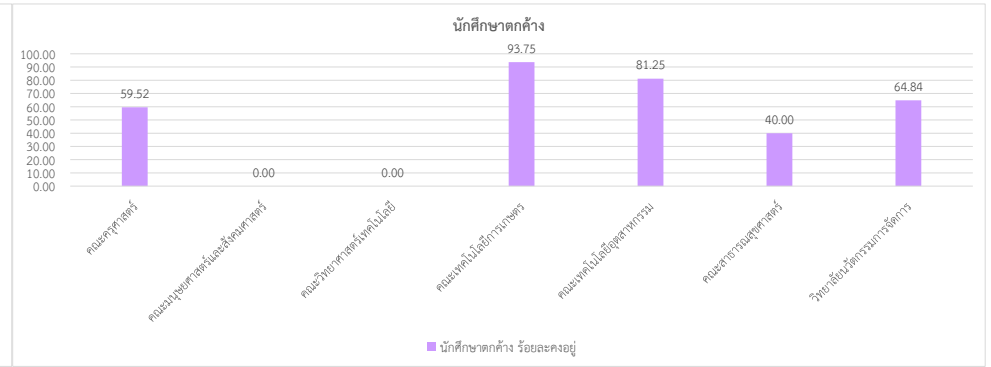
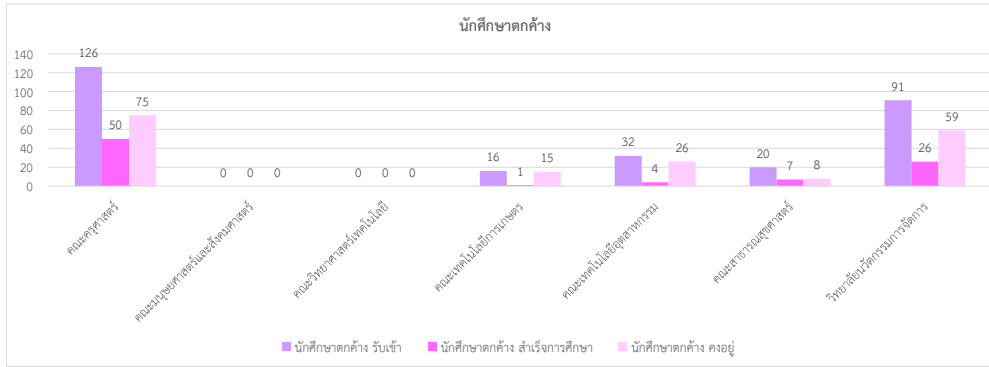

ข้อมูล ณ วันที่ 2 กันยายน 2565