



แผนปฏิบัติการ ประจำปีงบประมาณ

พ.ศ.2568



คำนำ

โรงเรียนสาธิตมหาวิทยาลัยราชภัฏวไลยอลงกรณ์ ในพระบรมราชูปถัมภ์ จังหวัดปทุมธานี เป็นหน่วยงานที่สนับสนุนด้านการศึกษาตั้งแต่ระดับอนุบาลถึงมัธยมศึกษาตอนปลาย และสนับสนุนส่งเสริมศักยภาพทางด้านวิชาการ ให้บรรลุเป้าหมายของมหาวิทยาลัย ภายใต้ประเด็นยุทธศาสตร์ กลยุทธ์และกรอบงบประมาณที่ได้รับการจัดสรรจากงบประมาณมหาวิทยาลัย ในปีงบประมาณ 2568 ดังนั้น โรงเรียนสาธิตมหาวิทยาลัยราชภัฏวไลยอลงกรณ์ ในพระบรมราชูปถัมภ์ จึงจัดทำแผนปฏิบัติการของโรงเรียนฉบับนี้ขึ้น เพื่อเป็นกรอบในการดำเนินงานการกำกับติดตาม และประเมินผลงานตามตัวบ่งชี้ผลสำเร็จ อันจะส่งผลต่อเป้าหมายของหน่วยงานและมหาวิทยาลัยอย่างเป็นรูปธรรม



(ดร.นารี คูหาเรืองรอง)

ผู้อำนวยการโรงเรียนสาธิต

มหาวิทยาลัยราชภัฏวไลยอลงกรณ์ ในพระบรมราชูปถัมภ์

สารบัญ

หน้า

บทที่ 1 แผนปฏิบัติการโรงเรียนสาธิต มหาวิทยาลัยราชภัฏวไลยอลงกรณ์ ในพระบรมราชูปถัมภ์ ประจำปีงบประมาณ 2568.....	1
ความเป็นมา.....	1
ปรัชญา อัตลักษณ์ วิสัยทัศน์ ค่านิยม.....	2
พันธกิจ เป้าประสงค์ ตัวชี้วัดของเป้าประสงค์.....	3
ประเด็นยุทธศาสตร์และกลยุทธ์.....	8
โครงสร้างโรงเรียนสาธิต.....	9
บทที่ 2 โครงการแผนปฏิบัติการแผนปฏิบัติการโรงเรียนสาธิต มหาวิทยาลัยราชภัฏวไลยอลงกรณ์ ในพระบรมราชูปถัมภ์	11
ยุทธศาสตร์ที่ 4 พัฒนาระบบบริหารจัดการบนหลักธรรมาภิบาลและความเป็นดิจิทัลเพื่อมุ่งสู่ความเป็นเลิศได้มาตรฐานในระดับสากล	12
ตารางที่ 1 สรุปรายละเอียดค่าใช้จ่ายในการดำเนินโครงการ จากงบประมาณรายได้.....	16
ตารางที่ 2 สรุปรายละเอียดค่าใช้จ่ายในการดำเนินโครงการ จากงบประมาณแผ่นดิน.....	18
บทที่ 3 แผนดำเนินโครงการแผนการใช้จ่ายงบประมาณ.....	23
บทที่ 4 การกำกับติดตาม.....	28
แนวทางการติดตามประเมินผล.....	28
รูปแบบ แนวทางในการติดตามประเมินผล.....	29
ปัจจัยสำคัญที่มีผลต่อความสำเร็จ.....	30

บทที่ 1

แผนปฏิบัติการโรงเรียนสาธิต มหาวิทยาลัยราชภัฏวไลยอลงกรณ์ ในพระบรมราชูปถัมภ์ ประจำปีงบประมาณ 2568

ความเป็นมา

พ.ศ.2517 เริ่มก่อตั้งโรงเรียนประถมสาธิตวิทยาลัยครูเพชรบุรีวิทยาลงกรณ์ ในพระบรมราชูปถัมภ์ เพื่อสอนบุตรหลานให้กับบุคลากรในสถานศึกษา เปิดระดับอนุบาลและประถม อย่างละ 1 ห้อง โดยใช้อาคารหอพักมรดกหอพักศรศักดิ์ และหอพักไพฑูริย์

พ.ศ.2523 ย้ายมาอยู่ที่อาคารเรียน 3 (ตึก 3)

พ.ศ. 2535 เปลี่ยนชื่อจากโรงเรียนสาธิตวิทยาลัยครูเพชรบุรีวิทยาลงกรณ์ มาเป็นโรงเรียนสาธิตสถาบันราชภัฏเพชรบุรีวิทยาลงกรณ์ ได้ปรับปรุงอาคารเรียน ห้องเรียน และขยายชั้นจากเดิม 1 ห้องเรียน มาเป็น 2 ห้องเรียน ในทุกระดับชั้น

พ.ศ. 2539 จัดสร้างอาคาร 1 หลัง สำหรับเป็นที่เรียนระดับอนุบาล

พ.ศ. 2540 ปรับปรุงห้องเรียน ห้องปฏิบัติการเป็นห้องปรับอากาศ

พ.ศ. 2546 เปลี่ยนชื่อจากโรงเรียนสาธิตสถาบันราชภัฏเพชรบุรีวิทยาลงกรณ์ มาเป็นโรงเรียนสาธิตสถาบันราชภัฏวไลยอลงกรณ์

พ.ศ. 2547 เปลี่ยนชื่อจากโรงเรียนสาธิตสถาบันราชภัฏวไลยอลงกรณ์ มาเป็นโรงเรียนสาธิตมหาวิทยาลัยราชภัฏวไลยอลงกรณ์ จัดสร้างอาคารเรียน 1 หลัง 5 ห้องเรียน และขยายชั้นเรียนจาก 2 ห้องเรียน มาเป็น 3 ห้องเรียน

พ.ศ. 2548 สร้างสถานที่สำหรับรับประทานอาหาร

พ.ศ. 2549 สร้างสนามเด็กเล่นสำหรับเด็กนักเรียนอนุบาลและประถมศึกษา

- สร้างห้องน้มนักเรียนอนุบาล

- ปรับปรุงอาคารเรียน 4 สำหรับการจัดการเรียนการสอนในระดับมัธยมศึกษา

พ.ศ. 2550 เปิดการจัดการเรียนการสอนระดับมัธยมศึกษาตอนต้น

- ปรับปรุงสถานที่รับประทานอาหารของนักเรียนมัธยมและสถานที่จอดรถโรงเรียน

พ.ศ. 2551 ปรับปรุงระบบงานการเงิน อุตสาหกรรม และงานทะเบียน

พ.ศ. 2552 -จัดทำแหล่งเรียนรู้ (Learn Square)

- พัฒนาระบบความปลอดภัยโดยใช้กล้องวงจรปิดบริเวณอาคาร 4

พ.ศ. 2553 เปิดการจัดการเรียนการสอนระดับมัธยมศึกษาตอนปลาย

- จัดสร้างอาคารเรียน 6 ชั้นระดับอนุบาลและประถมศึกษา
- พ.ศ. 2558 นักเรียนระดับชั้นอนุบาลและชั้นประถมศึกษาย้ายมาอาคาร 6 ชั้น
- พ.ศ. 2559 เปิดสอนหลักสูตรห้องเรียนพิเศษส่งเสริมความเป็นเลิศวิทยาศาสตร์ และคณิตศาสตร์
- พ.ศ. 2560 - จัดสร้างอาคารโดมอเนกประสงค์บริเวณสนามระดับมัธยมศึกษา
 - เปิดสอนหลักสูตร English Program, Intensive English Program, Standard Program
- พ.ศ. 2561 ปรับปรุงอาคารเรียน 4
- พ.ศ.2562 เปิดแผนการเรียนมอดเตสเซอร์,ระดับปฐมวัย จัดทำห้องคณิตศาสตร์ระดับมัธยมศึกษา และประถมศึกษา, ปรับปรุงห้องคอมพิวเตอร์ระดับมัธยมศึกษา , จัดทำห้องเรียน STEM ระดับประถมศึกษา,ห้องเรียนดนตรีสากล,ห้องเรียน Robotics ระดับมัธยมศึกษา ,ปรับปรุงห้องเรียนมาตรฐาน ระดับมัธยมศึกษาปีที่ 6, จัดทำห้อง Co – working Space สำหรับครู และบุคลากร,ปรับปรุงระบบบำบัดน้ำเสีย,ซ่อมแซมอาคาร 4 สำหรับมัธยมศึกษา, ย้ายระดับมัธยมศึกษาปีที่ 6 ไปห้องเรียนเรียนที่อาคารเรียนรวมวิทยาศาสตร์
- พ.ศ. 2563 ต่อเติมโดมอาคารเรียนมัธยม และประถม
- พ.ศ. 2565 ปรับปรุงโรงยิมอาคารเรียนประถมศึกษาเป็นห้องปรับอากาศ /ปรับปรุงห้องน้ำมัธยม
- พ.ศ. 2566 จัดสร้างอาคารเรียน Active Learning 6 ชั้น
- พ.ศ. 2567 ปรับปรุงห้องประชุมมัธยม อาคารเรียน 4

เอกลักษณ์ : เป็นสถาบันต้นแบบที่มุ่งเพาะความสำเร็จโดยกระบวนการจัดการเรียนรู้ Active learning GPAS 5 Steps สู่นวัตกรรม

ปรัชญา : เรียนรู้ด้วยการปฏิบัติ พัฒนาผู้เรียนเต็มศักยภาพ

อัตลักษณ์ : เชี่ยวชาญวิทย์ – คณิต ภาษาอังกฤษเก่งกล้า กิริยามารยาท จิตอาสาเพื่อส่วนรวม

วิสัยทัศน์

โรงเรียนที่เป็นตัวเลือกอันดับต้นของผู้ปกครองในพื้นที่ที่มีผลงานเชิงประจักษ์ด้านการพัฒนานักเรียนให้เป็นผู้ที่มีคุณธรรมจริยธรรมมีความรู้และทักษะพื้นฐานสำหรับศตวรรษที่ 21 มีความสำนึกในความเป็นพลเมืองดีและพร้อมเข้าสู่สากล

ค่านิยม

IS VRU

- I – Innovation นวัตกรรม
- S – Success ความสำเร็จ
- V – Visionary ความรอบรู้
- R – Responsibility ความรับผิดชอบ
- U – Unity ความเป็นหนึ่งเดียว

พันธกิจ

1. พัฒนาระบบบริหารจัดการภายในโรงเรียนแบบมีส่วนร่วมให้ชัดเจนสื่อสารระบบการบริหารจัดการให้เข้าใจตรงกันให้เกิดผลงานเชิงประจักษ์ด้านการพัฒนา นักเรียนให้เป็นผู้นำมีคุณธรรม จริยธรรม มีความรู้และทักษะพื้นฐานสำหรับศตวรรษที่ 21 มีความสำนึกในความเป็นพลเมืองดีและพร้อมเข้าสู่ประเทศไทย 4.0
2. พัฒนาครูและบุคลากรอย่างเป็นระบบให้สามารถจัดการเรียนรู้ได้มาตรฐานหลักสูตรโดยเน้นแนวคิดแบบ Active Learning และการสร้างทักษะในศตวรรษที่ 21 การปลูกคุณธรรม จริยธรรมและความเป็นพลเมืองดีมีจิตอาสาเพื่อส่วนรวมและการตระหนักในเป้าหมายชีวิตและการเห็นคุณค่าแห่งอาชีพ
3. นิเทศการเรียนรู้การสอนแบบ Coaching and Mentoring ให้เกิดชุมชนวิชาชีพครูและเครือข่าย
4. ผลิตรายการให้มีคุณธรรมจริยธรรมและความเป็นพลเมืองดีมีจิตอาสาเพื่อส่วนรวมและการตระหนักในเป้าหมายชีวิตและการเห็นคุณค่าแห่งอาชีพมีความรอบรู้ ในความรู้ตามมาตรฐานหลักสูตร มีทักษะพื้นฐานสำหรับศตวรรษที่ 21

เป้าประสงค์

1. พัฒนาหลักสูตร กระบวนการเรียนการสอนและการวัดประเมินผลโดยใช้หลักการตามพระบรมราโชบายด้านการศึกษาในรัชการที่ 10
2. ต่อยอดการพัฒนาครูมืออาชีพแบบ Active Learning
3. พัฒนาวินัยและนวัตกรรม
4. พัฒนาสภาพแวดล้อมทันสมัย ปลอดภัย แหล่งเรียนรู้รองรับ Active Learning
5. สร้างความเข้มแข็งการบริหารจัดการแบบมีส่วนร่วมตามเกณฑ์คุณภาพการศึกษาเพื่อการดำเนินการที่เป็นเลิศ (Education Criteria for Performance Excellence – EdPEX)

ตัวชี้วัดของเป้าประสงค์และผู้รับผิดชอบ

ตัวชี้วัดการดำเนินงานตามกลยุทธ์ โรงเรียนสาธิตมหาวิทยาลัยราชภัฏวไลยอลงกรณ์ ในพระบรมราชูปถัมภ์ ประจำปีงบประมาณ พ.ศ. 2566 - 2570

โรงเรียนสาธิตมหาวิทยาลัยราชภัฏวไลยอลงกรณ์ ในพระบรมราชูปถัมภ์

ยุทธศาสตร์ที่ 4 พัฒนาระบบบริหารจัดการบนหลักธรรมาภิบาลและความเป็นดิจิทัลเพื่อมุ่งสู่ความเป็นเลิศได้มาตรฐานในระดับสากล

กลยุทธ์ 1 พัฒนาหลักสูตร กระบวนการเรียนการสอนและการวัดประเมินผลโดยใช้หลักการตามพระบรมราโชบายด้านการศึกษาฯ รัชกาลที่ 10

เป้าประสงค์ที่ 1 เพื่อพัฒนาหลักสูตร การเรียนการสอน และการวัดประเมินผลตามพระบรมราโชบายด้านการศึกษาฯ รัชกาลที่ 10

ตัวชี้วัดเป้าประสงค์ที่ 1

ตัวชี้วัด	เป้าหมาย (ปีงบประมาณ)					หน่วยนับ	ผู้ดำเนินงาน	ผู้รายงาน
	2566	2567	2568	2569	2570			
1.1 ร้อยละความสำเร็จของการพัฒนาหรือปรับปรุงหลักสูตรสถานศึกษาให้มีความทันสมัย	80	85	90	90	95	ร้อยละ	งานวิชาการ	ผศ.ดร.เลอลักษณ์
1.2 ร้อยละความสำเร็จของโครงการตามแผนการเรียนของหลักสูตรที่พัฒนาให้นักเรียนมีความรู้ ทักษะตามมาตรฐานของหลักสูตร	80	85	90	90	95	ร้อยละ	งานวิชาการ	ผศ.ดร.เลอลักษณ์
1.3 ร้อยละความสำเร็จของนักเรียนในการพัฒนาทักษะที่จำเป็นในศตวรรษที่ 21	80	85	90	90	95	ร้อยละ	งานวิชาการ	ผศ.ดร.ณพัทธ์อร
1.4 จำนวนผลงานเชิงประจักษ์ที่เกิดจากการจัดการเรียนการสอนตามหลักสูตรของโรงเรียนที่ได้รับการเผยแพร่ หรือได้รับรางวัล ระดับจังหวัด ระดับภาค ระดับชาติ หรือระดับนานาชาติ			15	15	20	จำนวน	งานวิชาการ	นายฉัตร
1.5 ร้อยละของค่าเฉลี่ยคะแนนการสอบ O-Net / NT ที่เพิ่มขึ้นจากปีที่ผ่านมา	2	2	2.5	2.5	3	ร้อยละ	งานวิชาการ	นายฉัตร
1.6 ร้อยละของนักเรียนระดับชั้น ป.1-ม.6 ที่มีผลการทดสอบภาษาอังกฤษตามเกณฑ์ความสามารถทางภาษาอังกฤษ CEFR หรือมาตรฐานอื่นที่เทียบเท่า			30	40	50	ร้อยละ	งานวิชาการ	นายฉัตร
1.7 ร้อยละของนักเรียนที่สอบเข้าศึกษาต่อในระดับอุดมศึกษาตามคณะที่ต้องการ			90	90	95	ร้อยละ	งานวิชาการ	นายฉัตร
1.8 จำนวน โครงการ/กิจกรรม ที่มีทัศนคติที่ดีต่อบ้านเมืองและสร้างความมั่นคงในอาชีพ			5	6	7	จำนวน	งานวิชาการ	นายฉัตร

กลยุทธ์ 2 ต่อยอดการพัฒนาครูมืออาชีพแบบ Active Learning										
เป้าประสงค์ที่ 2 เพื่อพัฒนาครูมืออาชีพแบบ Active Learning										
ตัวชี้วัดเป้าประสงค์ที่ 2										
ตัวชี้วัด	เป้าหมาย (ปีงบประมาณ)					หน่วยนับ	ผู้ดำเนินงาน	ผู้รายงาน		
	2566	2567	2568	2569	2570					
2.1 ร้อยละของครูที่มีผลงานนวัตกรรมเชิงประจักษ์ด้านการสอนแบบ Active Learning										
	60	65	70	75	80	ร้อยละ	งานวิชาการ	ผศ.ดร.ณพัชร		
2.2 ร้อยละของนักเรียนที่มีผลงานนวัตกรรมเชิงประจักษ์จากการเรียนแบบ Active Learning										
	60	65	70	75	80	ร้อยละ	งานวิชาการ	ผศ.ดร.ณพัชร		
กลยุทธ์ 3 พัฒนาวิจัยและนวัตกรรม										
เป้าประสงค์ที่ 3 ผลงานวิจัยและนวัตกรรม และงานสร้างสรรค์เป็นที่ยอมรับและเกิดประโยชน์ต่อนักเรียน และชุมชน										
ตัวชี้วัดเป้าประสงค์ที่ 3										
ตัวชี้วัด	เป้าหมาย (ปีงบประมาณ)					หน่วยนับ	ผู้ดำเนินงาน	ผู้รายงาน		
	2566	2567	2568	2569	2570					
3.1 ร้อยละของครูที่มีผลงานวิจัยและนวัตกรรม และงานสร้างสรรค์เป็นที่ยอมรับและเกิดประโยชน์ต่อสังคม										
	5	10	10	15	20	ร้อยละ	งานวิชาการ	ผศ.ดร.เลอลักษณ์		
3.2 จำนวนบทความทางวิชาการที่ได้รับการเผยแพร่ในที่ประชุมวิชาการวารสารระดับชาติ หรือนานาชาติ										
	1	1	5	8	10	เรื่อง	งานวิชาการ	ผศ.ดร.เลอลักษณ์		
กลยุทธ์ 4 พัฒนาสภาพแวดล้อมทันสมัย ปลอดภัย แหล่งเรียนรู้รองรับ Active Learning										
เป้าประสงค์ที่ 4 การพัฒนาสภาพแวดล้อมทันสมัย ปลอดภัย แหล่งเรียนรู้รองรับต่อการจัดการเรียนการสอน										
ตัวชี้วัดเป้าประสงค์ที่ 4										
ตัวชี้วัด	เป้าหมาย (ปีงบประมาณ)					หน่วยนับ	ผู้ดำเนินงาน	ผู้รายงาน		
	2566	2567	2568	2569	2570					
4.1 จำนวนห้องปฏิบัติการที่เอื้อต่อการจัดการเรียนการสอน										
	1	2	2	3	3	ห้อง	งานอำนวยการ	ผช. ไพศาล		
4.2 จำนวนพื้นที่ที่ได้รับการปรับปรุงและพัฒนาให้เอื้อต่อการเรียนรู้										
	1	1	1	2	2	งาน	งานอำนวยการ	ผช. ไพศาล		

กลยุทธ์ 5 สร้างความเข้มแข็งการบริหารจัดการแบบมีส่วนร่วมตามเกณฑ์คุณภาพการศึกษาเพื่อการดำเนินการที่เป็นเลิศ (Education Criteria for Performance Excellence – EdPEX)								
เป้าประสงค์ที่ 5 การบริหารจัดการแบบมีส่วนร่วมตามเกณฑ์คุณภาพการศึกษาเพื่อการดำเนินการที่เป็นเลิศ								
ตัวชี้วัดเป้าประสงค์ที่ 5								
ตัวชี้วัด	เป้าหมาย (ปีงบประมาณ)					หน่วยนับ	ผู้ดำเนินงาน	ผู้รายงาน
	2566	2567	2568	2569	2570			
5.1 ผลการประเมินตามเกณฑ์คุณภาพการศึกษาเพื่อการดำเนินการที่เป็นเลิศ (EdPEX) ระดับ	200	220	250	280	300	คะแนน	งานประกันคุณภาพ	นายอัศรพล
5.2 ความพึงพอใจของผู้มีส่วนได้ส่วนเสียที่มีต่อการบริหารจัดการองค์กร	4	4.2	4.3	4.5	4.8	ระดับ	งานประกันคุณภาพ	นายอัศรพล
5.3 ระดับความสำเร็จของโครงการตามแผนปฏิบัติการ	85	85	90	95	98	ร้อยละ	งานอำนวยความสะดวก	ผศ.อัจฉราวรรณ
5.4 ระดับความสำเร็จการพัฒนาวิทยฐานะของบุคลากรโรงเรียนสาธิต			3	5	5	ระดับ	งานอำนวยความสะดวก	ผศ.อัจฉราวรรณ
5.5 จำนวนความร่วมมือทางวิชาการ (MOU) ทั้งในประเทศและต่างประเทศ			3	4	4	จำนวน	ผู้อำนวยกา	ผศ.อัจฉราวรรณ
5.6 จำนวนโครงการ/กิจกรรมความร่วมมือในการจัดการศึกษา (วิชาชีพเฉพาะ) ระหว่างโรงเรียนสาธิต กับหน่วยงานต่างๆ ของมหาวิทยาลัย			8	8	8	โครงการ/	งานวิชาการ	ผศ.ดร.ณพัทธ์อร

หมายเหตุ : เกณฑ์การประเมินผล

ระดับความพึงพอใจของผู้มีส่วนได้ส่วนเสียที่มีต่อการบริหารจัดการองค์กร

เกณฑ์การให้คะแนน

- ระดับ 1 มีค่าเฉลี่ยความพึงพอใจเท่ากับ 0-1 - 0.49
- ระดับ 2 มีค่าเฉลี่ยความพึงพอใจเท่ากับ 0.15 – 2.49
- ระดับ 3 มีค่าเฉลี่ยความพึงพอใจเท่ากับ 2.50 – 3.49
- ระดับ 4 มีค่าเฉลี่ยความพึงพอใจเท่ากับ 3.50 – 4.49
- ระดับ 5 มีค่าเฉลี่ยความพึงพอใจเท่ากับ 4.50 – 5.00

จำนวนรางวัลที่ครูและบุคลากรได้รับจากการประกวดผลงานทางวิชาการ ระดับภาค ระดับชาติต่อปี

เกณฑ์การให้คะแนน

- ระดับ 1 จำนวนรางวัลที่ครูและบุคลากรได้รับระดับภาค/ระดับชาติ 1 เรื่อง
- ระดับ 2 จำนวนรางวัลที่ครูและบุคลากรได้รับระดับภาค/ระดับชาติ 2 เรื่อง

- ระดับ 3 จำนวนรางวัลที่ครูและบุคลากรได้รับระดับภาค/ระดับชาติ 3 เรื่อง
- ระดับ 4 จำนวนรางวัลที่ครูและบุคลากรได้รับระดับภาค/ระดับชาติ 4 เรื่อง
- ระดับ 5 จำนวนรางวัลที่ครูและบุคลากรได้รับระดับภาค/ระดับชาติ 5 เรื่อง

ระดับความสำเร็จในการพัฒนาวิทยฐานะของบุคลากร

เกณฑ์การให้คะแนน

- ระดับที่ 1 โรงเรียนสาธิตมีการกำหนดแผนการดำเนินงานการพัฒนาวิทยฐานะของบุคลากร
- ระดับ 2 จำนวนรางวัลที่ครูและบุคลากรได้รับระดับภาค/ระดับชาติ 2 เรื่อง
- ระดับ 3 จำนวนรางวัลที่ครูและบุคลากรได้รับระดับภาค/ระดับชาติ 3 เรื่อง
- ระดับ 4 จำนวนรางวัลที่ครูและบุคลากรได้รับระดับภาค/ระดับชาติ 4 เรื่อง
- ระดับ 5 จำนวนรางวัลที่ครูและบุคลากรได้รับระดับภาค/ระดับชาติ 5 เรื่อง

ระดับความสำเร็จในการพัฒนาวิทยฐานะของบุคลากร

เกณฑ์การให้คะแนน

- ระดับที่ 1 โรงเรียนสาธิตมีการกำหนดแผนการดำเนินงานการพัฒนาวิทยฐานะของบุคลากร
- ระดับที่ 2 โรงเรียนสาธิตมีระดับความสำเร็จการดำเนินงานตามแผนร้อยละ 30
- ระดับที่ 3 โรงเรียนสาธิตมีระดับความสำเร็จการดำเนินงานตามแผนร้อยละ 50
- ระดับที่ 4 โรงเรียนสาธิตมีระดับความสำเร็จการดำเนินงานตามแผนร้อยละ 90
- ระดับที่ 5 โรงเรียนสาธิตมีผลผลิตจากการดำเนินงานที่เป็นรูปธรรม

ร้อยละของนักเรียนระดับชั้น ป.1 - ม.6 ที่มีผลการทดสอบภาษาอังกฤษตามเกณฑ์ความสามารถภาษาอังกฤษ CEFR หรือมาตรฐานอื่นที่เทียบเท่า

ร้อยละของนักเรียนระดับประถมศึกษา (ป.1-6) มีผลการทดสอบภาษาอังกฤษตามเกณฑ์ความสามารถทางภาษาอังกฤษ CEFR หรือมาตรฐานอื่นที่เทียบเท่า ตั้งแต่ระดับ A1 ขึ้นไป

ร้อยละของนักเรียนระดับประถมศึกษา (ม.1-3) มีผลการทดสอบภาษาอังกฤษตามเกณฑ์ความสามารถทางภาษาอังกฤษ CEFR หรือมาตรฐานอื่นที่เทียบเท่า ตั้งแต่ระดับ A2 ขึ้นไป

ร้อยละของนักเรียนระดับประถมศึกษา (ป.4-6) มีผลการทดสอบภาษาอังกฤษตามเกณฑ์ความสามารถทางภาษาอังกฤษ CEFR หรือมาตรฐานอื่นที่เทียบเท่า ตั้งแต่ระดับ B1 ขึ้นไป

เกณฑ์การให้คะแนน

- คะแนน 1 ร้อยละ ≤ 19
- คะแนน 2 ร้อยละ 20-29
- คะแนน 3 ร้อยละ 30-39
- คะแนน 4 ร้อยละ 40-49
- คะแนน 5 ร้อยละ ≥ 50

ประเด็นยุทธศาสตร์และกลยุทธ์ของโรงเรียนสาธิตมหาวิทยาลัยราชภัฏวไลยอลงกรณ์ ในพระบรมราชูปถัมภ์
 ยุทธศาสตร์ที่ 4 พัฒนาระบบบริหารจัดการบนหลักธรรมาภิบาลและความเป็นดิจิทัลเพื่อมุ่งสู่ความเป็นเลิศได้มาตรฐานในระดับสากล

กลยุทธ์ 1 พัฒนาหลักสูตร กระบวนการเรียนการสอนและการวัดประเมินผลโดยใช้หลักการ
 ตามพระบรมราโชบายด้านการศึกษาในรัชการที่ 10

กลยุทธ์ 2 ต่อยอดการพัฒนาครูมืออาชีพแบบ Active Learning

กลยุทธ์ 3 พัฒนาวิจัยและนวัตกรรม

กลยุทธ์ 4 พัฒนาสภาพแวดล้อมทันสมัย ปลอดภัย แหล่งเรียนรู้รองรับ Active Learning

กลยุทธ์ 5 สร้างความเข้มแข็งการบริหารจัดการแบบมีส่วนร่วมตามเกณฑ์คุณภาพการศึกษาเพื่อการดำเนินการที่เป็นเลิศ (Education Criteria for Performance Excellence – EdPEX)

โครงสร้างการบริหารงานโรงเรียน

1) โครงสร้างองค์กร

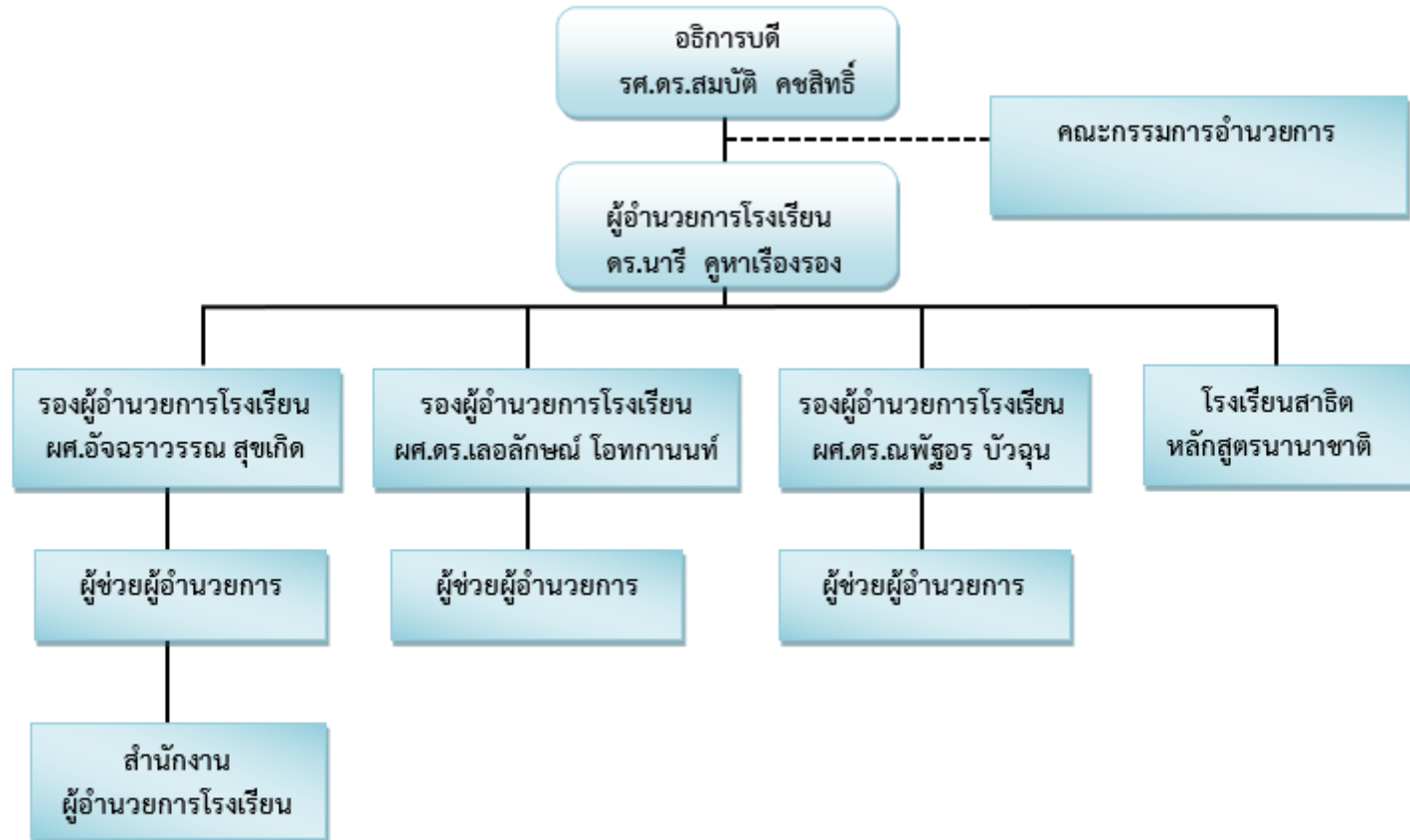

2) โครงสร้างการบริหาร

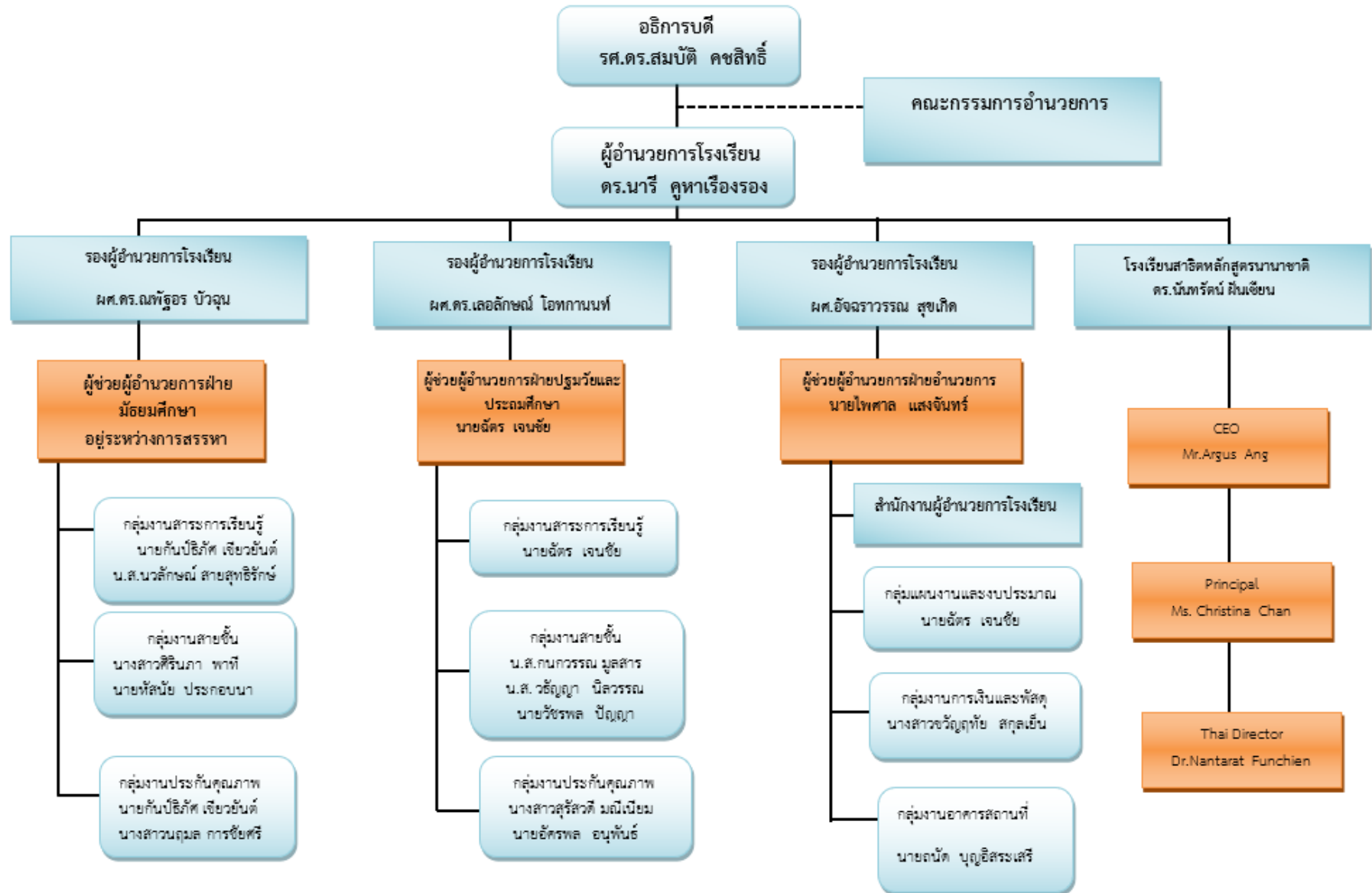

บทที่ 2

โครงการแผนปฏิบัติการแผนปฏิบัติการโรงเรียนสาธิต มหาวิทยาลัยราชภัฏวไลยอลงกรณ์ ในพระบรมราชูปถัมภ์

สรุปแบบเสนอแผนงาน โครงการ กิจกรรม
ประจำปีงบประมาณ พ.ศ. 2568

ยุทธศาสตร์ที่ 4 พัฒนาระบบบริหารจัดการบนหลักธรรมาภิบาลและความเป็นดิจิทัลเพื่อมุ่งสู่ความเป็นเลิศได้มาตรฐานในระดับสากล

กลยุทธ์	โครงการ	ตัวชี้วัด	หน่วยนับ	ค่าเป้าหมาย	ผู้ดำเนินงาน	ผู้รายงาน
				2568		
กลยุทธ์ 1	โครงการหลักสนับสนุนการดำเนินงานตามกลยุทธ์ที่ 1					
พัฒนาหลักสูตร กระบวนการเรียนการสอนและการวัดประเมินผล โดยใช้หลักการตามพระบรมราโชบายด้านการศึกษารัฐธรรมนูญ	1. กิจกรรม พัฒนาศักยภาพและทักษะนักเรียนทางด้านวิชาการและกีฬา 2. กิจกรรม กีฬาสาธิตราชภัฏสัมพันธ์ 3. กิจกรรม พัฒนาและเตรียมความพร้อมนักเรียนดำเนินการสอบ RT ,NT ,O-NET 4. กิจกรรม เรียนรู้นอกห้องเรียนนักเรียนระดับอนุบาลโดยกระบวนการ Active Learning 5. กิจกรรม ลูกเสือ Day Camp ระดับประถมศึกษาตอนต้นสู่การเป็นพลเมืองดีและทัศนคติที่ถูกต้องต่อชาติบ้านเมือง 6. กิจกรรม เรียนรู้นอกห้องเรียนนักเรียนระดับประถมศึกษาปีที่ 1-3 โดยกระบวนการ Active learning 7. กิจกรรม ค่ายลูกเสือเนตรนารีระดับประถม ศึกษาที่ 4-6 สู่การเป็นพลเมืองดีและทัศนคติที่ถูกต้องต่อชาติบ้านเมือง 8. กิจกรรม ค่ายลูกเสือเนตรนารีระดับ มัธยมศึกษาปีที่ 1-3 สู่การเป็นพลเมืองดีและทัศนคติที่ถูกต้องต่อชาติบ้านเมือง 9. กิจกรรม เรียนรู้นอกห้องเรียน นักเรียนระดับมัธยมศึกษาปีที่ 4-6 โดยกระบวนการ Active learning 10. กิจกรรม นักศึกษาวิชาทหาร 11. กิจกรรม พัฒนานักเรียนตามแผนการเรียนรู้อัตนุบาล 12. กิจกรรม Project Approach ระดับอนุบาล 13. กิจกรรม Art Camp ป.1 - 6 EP 14. กิจกรรม English Camp ป.1-6 EP. 15. กิจกรรม EP Field trip ป.1-6 16. กิจกรรม ค่ายพัฒนาศักยภาพด้านการอ่าน - เขียนภาษาอังกฤษ ป.1-3 English for IEP. 17. กิจกรรม Junior Chef ป.1-3 IEP. 18. กิจกรรม การเรียนรู้ภาษาอังกฤษบริการป.4-6 IEP. 19. กิจกรรม Science - Math Camp ป.1-5 SMP. 20. กิจกรรมการแข่งขัน สุดรคุณเร็ว แผนการเรียน Science - Math ระดับประถมศึกษา 21. กิจกรรม Challenge Robotic ระดับประถม 22. กิจกรรม STEM Camp ระดับประถม 23. กิจกรรม นิทรรศการศิลปะสร้างสรรค์ 24. กิจกรรม คุณธรรม 8 ประการ	1.1 ร้อยละของหลักสูตรของแผนการเรียนที่พัฒนาหรือปรับปรุงให้นักเรียนมีความรู้ตามมาตรฐานต่อหลักสูตรของแผนการเรียนทั้งหมด 1.2 จำนวนผลงานเชิงประจักษ์ที่เกิดจากการจัดการเรียนการสอนตามหลักสูตรของแผนการเรียนของโรงเรียนที่ได้รับการเผยแพร่ได้รับรางวัล ระดับจังหวัด ระดับภาค ระดับชาติ 1.3 ร้อยละของค่าเฉลี่ยคะแนนการสอบ O-Net / NT ที่เพิ่มขึ้นจากปีที่ผ่านมา	ร้อยละ ผลงาน ร้อยละ	90 15 2.5	ฉัตร/กัมปภักดิ์ ฉัตร/กัมปภักดิ์ สุกานดา รุจิรา วัญญา วัญญา นรินทร์ จิรายุทธ นฤมล ไพศาล พรฟ้า ปนิสร จตุพร นารีรัตน์ อัจฉรา วาสนา,ธาดา วาสนา,ธาดา วาสนา,ธาดา วัญญา อัศวพล พรสวรรค์ ทิวาพร รุจิราพร อริศรา	ผศ.ดร.เลิศลักษณ์ ผศ.อัจฉราวรรณ นายฉัตร นายฉัตร

กลยุทธ์	โครงการ	ตัวชี้วัด	หน่วยนับ	ค่าเป้าหมาย	ผู้ดำเนินงาน	ผู้รายงาน
				2568		
	25. กิจกรรม STEM Camp ระดับมัธยมวิทย์-คณิต 26. กิจกรรม ส่งเสริมศักยภาพด้านวิทยาศาสตร์สำหรับ วิทย์-คณิต ม.1-3 27. กิจกรรม ค่ายคณิตศาสตร์สำหรับแผนการเรียน ศิลป์-คำนวณ ม.4-6				แพรวพรรณ สุทัศน์ ธรรมรัฐ	
กลยุทธ์ 1	โครงการหลักสนับสนุนการดำเนินงานตามกลยุทธ์ที่ 1					
	28. กิจกรรม ส่งเสริมศักยภาพด้านวิทยาศาสตร์สำหรับ แผนการเรียน คณิตศาสตร์ วิทย์-คณิต ม.4-6 29. กิจกรรม ส่งเสริมศักยภาพสำหรับแผนการเรียน SP ศตวรรษที่ 21 ด้วยรูปแบบ Active Learning ม.1-3 30. กิจกรรม ค่ายพัฒนาศักยภาพด้านทักษะเพื่อการสื่อสารภาษาอังกฤษ ม.1-3 แผนการเรียน IEP. 31. กิจกรรม Satit Drama Performance ม.3 IEP. และ ม.5 ศิลป์-ภาษา 32. กิจกรรม Satit Speech Day 33. กิจกรรม Field trip ม.4 และ 5 แผนการเรียนศิลป์-ภาษา 34. กิจกรรม English Camp ม.6 แผนการเรียนศิลป์-ภาษา 35. กิจกรรม กิจกรรมเตรียมความพร้อมสู่รั้วมหาวิทยาลัย และร่วมมือกับ TGAT TPAT และ ALevel 36. กิจกรรม วันเฉลิมพระชนพรรษาพระเจ้าอยู่หัว รัชกาลที่ 10 37. กิจกรรม พัฒนาศักยภาพผู้เรียนสู่ด้านภาวะการเป็นผู้นำ 38. กิจกรรม ไหว้ครูดนตรี - นาฏศิลป์ 39. กิจกรรม กีฬาสีภายในและวันเด็กเพื่อเสริมสร้างทักษะสำหรับนักเรียน ในศตวรรษที่ 21 40. กิจกรรม พัฒนาห้องสมุดมีชีวิต 41. กิจกรรม กิจกรรม Christmas Day 42. กิจกรรม Chinese day 43. กิจกรรม สัปดาห์วันวิทยาศาสตร์ 44. กิจกรรม วันสุนทรภู่และวันภาษาไทยแห่งชาติ 45. กิจกรรม ลอยกระทง 46. กิจกรรม ปัจฉิมนิเทศ และวันเกียรติยศนักเรียนจบการศึกษา 47. กิจกรรม ไหว้ครู 48. กิจกรรม ส่งเสริมประชาธิปไตยในโรงเรียน 49. กิจกรรม การทดสอบภาษาอังกฤษตามเกณฑ์ความสามารถทางภาษาอังกฤษ CEFR หรือมาตรฐานอื่นที่เทียบเท่า 50. กิจกรรม ค่ายพัฒนาศักยภาพด้านการอ่าน - เขียน ภาษาอังกฤษ ป.4-6 English for IEP. 51. กิจกรรม แลกเปลี่ยนเรียนรู้สู่สากล EP.				ปัทมา,จิรพรรณ ยุวรัตน์ นวลักษณ์ เสฏฐวุฒิ ทิพย์มพร ฐิตินันท์ นวลักษณ์ อาทิตย์ยา ประเสริฐ ลภัสนันท์ ยุวรัตน์ ณัฐกุล, รัชวิญ วิชุดา,รัชฎา ธาดา สวัสดิ์ ภรทิพย์ สุริสา ทิวพร วีร์วิวัฒน์ ดวงวิภา สมพร สมพร น้ำฝน ทิวพร กัณเป็อภัก ประเสริฐ ผศ.ดร.เลอลักษณ์ วาสนา นารีรัตน์	

กลยุทธ์	โครงการ	ตัวชี้วัด	หน่วยนับ	ค่าเป้าหมาย	ผู้ดำเนินงาน	ผู้รายงาน
				2568		
กลยุทธ์ 2	โครงการหลักสนับสนุนการดำเนินงานตามกลยุทธ์ที่ 2					
ต่อยอดการพัฒนาครูมืออาชีพ แบบ Active Learning	52. กิจกรรมยกระดับคุณภาพการสร้างและพัฒนาผลงานนวัตกรรมการจัดการเรียนการสอนในรูปแบบ Active Learning	2.1 จำนวนครูที่มีผลงานนวัตกรรมเชิงประจักษ์ด้านการสอนแบบ	ร้อยละ	70	ฉัตร	ผศ.ดร.ณพัทธ์อร
	53. กิจกรรม การพัฒนานวัตกรรมครูสู่นวัตกรรมผู้เรียนและเปิดบ้านวิชาการลูกเจ้าฟ้า	Active Learning			กัมปภัช	
	54. กิจกรรม การนำเสนอนวัตกรรมของนักเรียนนักเรียนมัธยมศึกษา Project Day For IS	2.2 จำนวนนักเรียนที่มีผลงานนวัตกรรมเชิงประจักษ์จากการเรียน	ร้อยละ	70	ปัทมา	ผศ.ดร.ณพัทธ์อร
กลยุทธ์ 2	โครงการหลักสนับสนุนการดำเนินงานตามกลยุทธ์ที่ 2					
	55. กิจกรรม พัฒนาครูในการจัดการเรียนการสอน	แบบ Active Learning			ฉัตร	
	56. กิจกรรม ส่งเสริมพัฒนาครู บุคลากรเฉพาะรายบุคคล/กลุ่ม และ ครูต้นแบบการจัดการเรียนรู้สู่สากล				ฉัตร	
	57. กิจกรรม จัดสัมมนา “การทบทวน และจัดทำแผนยุทธศาสตร์และแผนปฏิบัติการประจำปี 2569 และกิจกรรม SATIT VRU Collaboration Team“				ผศ.อัจฉราวรรณ	
กลยุทธ์ 3	โครงการหลักสนับสนุนการดำเนินงานตามกลยุทธ์ที่ 3					
พัฒนาวิจัยและนวัตกรรม	58. กิจกรรม วิจัย พัฒนานวัตกรรม และสนับสนุนครู บุคลากรเข้าสู่เวทีวิชาการในระดับชาติและนานาชาติ	3.1 จำนวนครูที่มีผลงานวิจัยและนวัตกรรมเชิงประจักษ์ชุมชนและท้องถิ่นในการพัฒนาตนเองและจัดการตนเอง	ร้อยละ	10	ผศ.ดร. เลอลักษณ์	ผศ.ดร. เลอลักษณ์
กลยุทธ์ 4	โครงการหลักสนับสนุนการดำเนินงานตามกลยุทธ์ที่ 4					
พัฒนาสภาพแวดล้อมทันสมัย ปลอดภัย แหล่งเรียนรู้รองรับ Active Learning	59. พัฒนาศูนย์การเรียนรู้สำหรับนักเรียน 60. สร้าง ปรับปรุง ซ่อมแซมอาคารสถานที่และแหล่งเรียนรู้ให้เอื้อต่อการเรียนรู้ (รายได้) 61. กิจกรรม ปรับภูมิทัศน์โรงเรียน (รายได้) 62. ซ่อมบำรุงครุภัณฑ์/น้ำมันเชื้อเพลิง (รายได้) 63. งานปรับปรุงโรงอาหาร โรงเรียนสาธิตประถม (แผ่นดิน)	4.1 จำนวนห้องปฏิบัติการที่เอื้อต่อการจัดการเรียนการสอน 4.2 จำนวนพื้นที่ที่ได้รับการปรับปรุงและพัฒนาให้เอื้อต่อการเรียนรู้	ห้อง งาน	2 1	ไพศาล ณัด ณัด ณัด ไพศาล ฉัตร	ผช. ไพศาล
กลยุทธ์ 5	โครงการหลักสนับสนุนการดำเนินงานตามกลยุทธ์ที่ 5					
สร้างความเข้มแข็งการบริหาร จัดการแบบมีส่วนร่วมตามเกณฑ์ คุณภาพการศึกษาเพื่อการดำเนิน การที่เป็นเลิศ (Education Criteria for Performance Excellence – EdPEX)	64. กิจกรรม การพัฒนาโรงเรียนสาธิตตามเกณฑ์คุณภาพการศึกษาเพื่อการดำเนินการที่เป็นเลิศ EdPEX 65. กิจกรรม การตรวจสอบและประเมินระบบการประกันคุณภาพการศึกษา 66. จัดซื้อเครื่องใช้ของนักเรียนอนุบาล 67. จัดทำเอกสารการสอน ข้อเสนอ 68. กิจกรรม จัดซื้อยาและเวชภัณฑ์ และการดูแลนักเรียน 69. จัดซื้อวัสดุงานบ้านงานครัว 70. จัดซื้อวัสดุการเรียนการสอน 71. ค่าหนังสือเรียน	5.1 ผลการประเมินผลตามเกณฑ์ EdPEX ของ ร.สาธิตมวอ. 5.2 ค่าเฉลี่ยความพึงพอใจของผู้มีส่วนได้ส่วนเสียของ ร.สาธิตมวอ. ในทุกมิติ 5.3 ร้อยละของการเบิกจ่ายงบประมาณ	คะแนน ระดับ ร้อยละ	250 4.3 90	อัครพล ฉัตร สุรัสวดี วิยะดา ณัฐกุล บุขกร ไพศาล ไพศาล ไพศาล	นายอัครพล นายฉัตร ผศ.อัจฉราวรรณ

กลยุทธ์	โครงการ	ตัวชี้วัด	หน่วยนับ	ค่าเป้าหมาย	ผู้ดำเนินงาน	ผู้รายงาน
				2568		
	72. ค่าอุปกรณ์การเรียน 73. ค่าเครื่องแบบนักเรียน 74. กิจกรรม วันครูและปีใหม่ 75. เงินเดือน/ค่าครองชีพ 76. เงินประจำตำแหน่งและค่าตอบแทน				ไพศาล ไพศาล อัจฉราวรรณ ไพศาล ไพศาล	
	77. ค่าจ้างครูต่างชาติ 78. ค่าจ้างอาจารย์พิเศษ 79. ค่าตอบแทนทำงานล่วงเวลา/ค่าเดินทางไปราชการ/ค่าทำธุรกรรมครูต่างชาติ 80. ค่าสมทบประกันสังคม กองทุนเลี้ยงชีพ และประกันสุขภาพ				ไพศาล ไพศาล ไพศาล ไพศาล	
กลยุทธ์ 5	โครงการหลักสนับสนุนการดำเนินงานตามกลยุทธ์ที่ 5					
	82. งานประชุมคณะกรรมการอำนวยการโรงเรียน 83. งานประชุมผู้ปกครองและเครือข่ายผู้ปกครองนักเรียนโรงเรียนสาธิตฯ 84. จัดซื้อหนังสือเรียน 85. พัฒนาข้อมูลสารสนเทศและรูปแบบการประชาสัมพันธ์เชิงรุก 86. ค่าบริการสระว่ายน้ำ 87. งานประกันอุบัติเหตุนักเรียน 88. ค่าสาธารณูปโภค 89. บริการอาหารกลางวัน นม อาหารว่างและน้ำดื่ม 90. บริหารสำนักงานและงานรับรอง 91. โครงการความร่วมมือทั้งภายในหรือภายนอกประเทศกับโรงเรียน สาธิตมหาวิทยาลัยราชภัฏวไลยอลงกรณ์ ในพระบรมราชูปถัมภ์ 92. ระดับความสำเร็จการพัฒนาวิทยฐานะของบุคลากรโรงเรียนสาธิต 93. โครงการความร่วมมือในการจัดการศึกษาระหว่างโรงเรียนสาธิตกับหน่วยงานของ มหาวิทยาลัย	5.4 จำนวนความร่วมมือทั้งภายใน	เครือข่าย	3	ศิริณา ศิริณา ไพศาล สิบลูก ณัด วิยะดา ไพศาล รัชฎา ไพศาล	วิชาการ ประถม
		5.5 ระดับความสำเร็จในการพัฒนาวิทย			ผศ.ดร.เลอลักษณ์	
		5.6 จำนวนโครงการ/กิจกรรมความ	โครงการ/กิจกรรม	8	ผศ.ดร.ณพัฑฐอร	ผศ.ดร.ณพัฑฐอร

ตารางที่ 1 สรุปรายละเอียดค่าใช้จ่ายในการดำเนินโครงการ จากงบประมาณรายได้

โครงการ/กิจกรรม	งบประมาณ	ร้อยละ
ยุทธศาสตร์ที่ 4 พัฒนาระบบบริหารจัดการบนหลักธรรมาภิบาล และความเป็นดิจิทัล เพื่อมุ่งสู่ความเป็นเลิศ ได้มาตรฐานในระดับสากลและตอบสนองเป้าหมายการพัฒนาที่ยั่งยืน		
ผลผลิต : เรียนฟรี 15 ปี		
กลยุทธ์ 1 พัฒนาหลักสูตร กระบวนการเรียนการสอนและการวัดประเมินผลโดยใช้หลักการตามพระบรมราโชบายด้านการศึกษาฯ รัชกาลที่ 10		
เป้าประสงค์ที่ 1 เพื่อพัฒนาหลักสูตร การเรียนการสอน และการวัดประเมินผลตามพระบรมราโชบายด้านการศึกษาฯ รัชกาลที่ 10		
1 กิจกรรม ค่ายพัฒนาศักยภาพด้านการอ่าน - เขียน ภาษาอังกฤษ ป.4-6 English for IEP. (รายได้)	338,040	0.506
2 กิจกรรม แลกเปลี่ยนเรียนรู้สู่สากล EP. (รายได้)	975,000	1.459
รวมงบประมาณแผนงาน	1,313,040	1.965
กลยุทธ์ 2 ต่อยอดการพัฒนาครูมืออาชีพแบบ Active Learning		
เป้าประสงค์ที่ 2 เพื่อพัฒนาครูมืออาชีพแบบ Active Learning		
3 กิจกรรม ส่งเสริมพัฒนาครู บุคลากรเฉพาะรายบุคคล/กลุ่ม และ ครูต้นแบบการจัดการเรียนรู้สู่สากล (รายได้)	323,000	0.483
4 กิจกรรม จัดสัมมนา “การทบทวน และจัดทำแผนยุทธศาสตร์และแผนปฏิบัติการ ประจำปี 2569 และกิจกรรม SATIT VRU Collaboration Team” (รายได้)	602,000	0.901
		-
รวมงบประมาณแผนงาน	925,000	1.384
กลยุทธ์ 3 พัฒนาวิจัยและนวัตกรรม		
เป้าประสงค์ที่ 3 ผลงานวิจัยและนวัตกรรม และงานสร้างสรรค์เป็นที่ยอมรับและเกิดประโยชน์ต่อนักเรียน และชุมชน		
5 กิจกรรม วิจัย พัฒนานวัตกรรม และสนับสนุนครู บุคลากรเข้าสู่เวทีวิชาการในระดับชาติและนานาชาติ (รายได้)	164,000	0.245
รวมงบประมาณแผนงาน	164,000	0.245
กลยุทธ์ 4 พัฒนาสภาพแวดล้อมทันสมัย ปลอดภัย แหล่งเรียนรู้รองรับ Active Learning		
เป้าประสงค์ที่ 4 การพัฒนาสภาพแวดล้อมทันสมัย ปลอดภัย แหล่งเรียนรู้รองรับต่อการจัดการเรียนการสอน		
6 พัฒนารัฟพยากรเพื่อสนับสนุนการเรียนรู้สำหรับนักเรียน (รายได้)	752,000	1.126
7 สร้าง ปรับปรุง ซ่อมแซมอาคารสถานที่และแหล่งเรียนรู้ให้เอื้อต่อการเรียนรู้ (รายได้)	1,792,240	2.683
8 กิจกรรม ปรับภูมิทัศน์โรงเรียน (รายได้)	202,670	0.303
9 ซ่อมบำรุงครุภัณฑ์/น้ำมันเชื้อเพลิง (รายได้)	800,000	1.197
รวมงบประมาณแผนงาน	3,546,910	5.309

โครงการ/กิจกรรม	งบประมาณ	ร้อยละ
กลยุทธ์ 5 สร้างความเข้มแข็งการบริหารจัดการแบบมีส่วนร่วมตามเกณฑ์คุณภาพการศึกษาเพื่อการดำเนินการที่เป็นเลิศ (Education Criteria for Performance Excellence – EdPEX)		
เป้าประสงค์ที่ 5 การบริหารจัดการแบบมีส่วนร่วมตามเกณฑ์คุณภาพการศึกษาเพื่อการดำเนินการที่เป็นเลิศ		
10 กิจกรรม การตรวจสอบและประเมินระบบการประกันคุณภาพการศึกษา (รายได้)	13,500	0.020
11 กิจกรรม วันครูและปีใหม่ (รายได้)	60,000	0.090
12 เงินเดือน/ค่าครองชีพ (รายได้)	29,280,000	43.824
13 เงินประจำตำแหน่งและค่าตอบแทน (รายได้)	823,200	1.232
14 ค่าจ้างครูต่างชาติ (รายได้)	10,767,000	16.115
15 ค่าจ้างอาจารย์พิเศษ (รายได้)	400,000	0.599
16 ค่าตอบแทนทำงานล่วงเวลา/ค่าเดินทางไปราชการ/ค่าทำธุรกรรมครูต่างชาติ (รายได้)	350,000	0.524
17 ค่าสมทบประกันสังคม กองทุนเลี้ยงชีพ และประกันสุขภาพ (รายได้)	2,929,250	4.384
18 สวัสดิการยืดหยุ่นครูและบุคลากร (รายได้)	960,000	1.437
19 งานประชุมคณะกรรมการอำนวยการโรงเรียน (รายได้)	192,600	0.288
20 งานประชุมผู้ปกครอง และเครือข่ายผู้ปกครองนักเรียนโรงเรียนสาธิตฯ (รายได้)	50,000	0.075
21 จัดซื้อหนังสือเรียน (รายได้)	1,200,000	1.796
22 พัฒนาข้อมูลสารสนเทศและรูปแบบการประชาสัมพันธ์เชิงรุก (รายได้)	965,000	1.444
23 ค่าบริการสระว่ายน้ำ (รายได้)	120,000	0.180
24 งานประกันอุบัติเหตุนักเรียน (รายได้)	765,000	1.145
25 ค่าสาธารณูปโภค (รายได้)	1,300,000	1.946
26 บริการอาหารกลางวัน นม อาหารว่างและน้ำดื่ม (รายได้)	9,648,000	14.441
27 บริหารสำนักงานและงานรับรอง (รายได้)	739,500	1.107
28 โครงการความร่วมมือทั้งภายในหรือภายนอกประเทศกับโรงเรียนสาธิตมหาวิทยาลัยราชภัฏวไลยอลงกรณ์ ในพระบรมราชูปถัมภ์ (รายได้)	150,000	0.225
29 ระดับความสำเร็จการพัฒนาวิทยฐานะของบุคลากรโรงเรียนสาธิต (รายได้)	150,000	0.225
รวมงบประมาณแผนงาน	60,863,050	91
รวมงบประมาณทั้งสิ้นทุกแผนงาน	66,812,000	100

ตารางที่ 2 สรุปรายละเอียดค่าใช้จ่ายในการดำเนินโครงการ จากงบประมาณแผ่นดิน

โครงการ/กิจกรรม	งบประมาณ	ร้อยละ
ยุทธศาสตร์ที่ 4 พัฒนาระบบบริหารจัดการบนหลักธรรมาภิบาล และความเป็นดิจิทัล เพื่อมุ่งสู่ความเป็นเลิศ ได้มาตรฐานในระดับสากลและตอบสนองเป้าหมายการพัฒนาที่ยั่งยืน		
ผลผลิต : เรียนฟรี 15 ปี		
กลยุทธ์ 1 พัฒนาหลักสูตร กระบวนการเรียนการสอนและการวัดประเมินผลโดยใช้หลักการตามพระบรมราโชบายด้านการศึกษาฯ รัชกาลที่ 10		
เป้าประสงค์ที่ 1 เพื่อพัฒนาหลักสูตร การเรียนการสอน และการวัดประเมินผลตามพระบรมราโชบายด้านการศึกษาฯ รัชกาลที่ 10		
1 กิจกรรม พัฒนาศักยภาพและทักษะนักเรียนทางด้านวิชาการและกีฬา (จัดการเรียนการสอน - แผ่นดิน)	450,250	2.457
2 กิจกรรม กีฬาสีไตรathlonสัมพันธ์ (จัดการเรียนการสอน - แผ่นดิน)	780,450	4.260
3 กิจกรรม พัฒนาและเตรียมความพร้อมนักเรียนดำเนินการสอบ RT ,NT ,O-NET (จัดการเรียนการสอน - แผ่นดิน)	33,455	0.183
4 กิจกรรม เรียนรู้นอกห้องเรียนนักเรียนระดับอนุบาลโดยกระบวนการ Active learning (พัฒนาผู้เรียน-แผ่นดิน)	85,600	0.467
5 กิจกรรม ลูกเสือ Day Camp ระดับประถมศึกษาตอนต้นสู่การเป็นพลเมืองดีและทัศนคติที่ถูกต้องต่อชาติบ้านเมือง (พัฒนาผู้เรียน - แผ่นดิน)	49,784	0.272
6 กิจกรรม เรียนรู้นอกห้องเรียนนักเรียนระดับประถมศึกษาปีที่ 1-3 โดยกระบวนการ Active learning (พัฒนาผู้เรียน-แผ่นดิน)	182,000	0.993
7 กิจกรรม ค่าลูกเสือเนตรนารีระดับประถม ศึกษาที่ 4-6 สู่การเป็นพลเมืองดีและทัศนคติที่ถูกต้องต่อชาติบ้านเมือง (พัฒนาผู้เรียน - แผ่นดิน)	354,370	1.934
8 กิจกรรม ค่าลูกเสือเนตรนารีระดับ มัธยมศึกษาปีที่ 1-3 สู่การเป็นพลเมืองดีและทัศนคติที่ถูกต้องต่อชาติบ้านเมือง (พัฒนาผู้เรียน - แผ่นดิน)	833,000	4.546
9 กิจกรรม เรียนรู้นอกห้องเรียน นักเรียนระดับมัธยมศึกษาปีที่ 4-6 โดยกระบวนการ Active learning (พัฒนาผู้เรียน-แผ่นดิน)	575,906	3.143
10 กิจกรรม นักศึกษาวิชาทหาร (พัฒนาผู้เรียน-แผ่นดิน)	30,000	0.164
11 กิจกรรม พัฒนานักเรียนตามแผนการเรียนรัฐระดับอนุบาล (จัดการเรียนการสอน - แผ่นดิน)	21,500	0.117
12 กิจกรรม Project Approach ระดับอนุบาล (จัดการเรียนการสอน - แผ่นดิน)	35,000	0.191
13 กิจกรรม Art Camp ป.1 - 6 EP (จัดการเรียนการสอน - แผ่นดิน)	29,500	0.161
14 กิจกรรม English Camp ป.1-6 EP. (จัดการเรียนการสอน - แผ่นดิน)	114,585	0.625
15 กิจกรรม EP Field trip ป.1-6 (จัดการเรียนการสอน - แผ่นดิน)	27,000	0.147
16 กิจกรรม ค่าพัฒนาศักยภาพด้านการอ่าน - เขียนภาษาอังกฤษ ป.1-3 English for IEP. (จัดการเรียนการสอน - แผ่นดิน)	59,850	0.327
17 กิจกรรม Junior Chef ป.1-3 IEP. (จัดการเรียนการสอน - แผ่นดิน)	51,480	0.281
18 กิจกรรม การเรียนรู้ภาษาอังกฤษบริการป.4-6 IEP. (จัดการเรียนการสอน - แผ่นดิน)	48,360	0.264
19 กิจกรรม Science - Math Camp ป.1-5 SMP. (จัดการเรียนการสอน - แผ่นดิน)	50,000	0.273

โครงการ/กิจกรรม	งบประมาณ	ร้อยละ
20 กิจกรรมการแข่งขัน สูตรคูณเร็ว แผนการเรียน Science - Math ระดับประถมศึกษา(จัดการเรียนการสอน - แผ่นดิน)	11,000	0.060
21 กิจกรรม Challenge Robotic ระดับประถม (จัดการเรียนการสอน - แผ่นดิน)	36,600	0.200
22 กิจกรรม STEM Camp ระดับประถม (จัดการเรียนการสอน - แผ่นดิน)	167,500	0.914
23 กิจกรรม นิทรรศการศิลป์สร้างสรรค์ (จัดการเรียนการสอน-แผ่นดิน)	34,300	0.187
24 กิจกรรม คุณธรรม 8 ประการ (จัดการเรียนการสอน - แผ่นดิน)	12,240	0.067
25 กิจกรรม STEM Camp ระดับมัธยมวิทย์-คณิต (จัดการเรียนการสอน -แผ่นดิน)	90,000	0.491
26 กิจกรรม ส่งเสริมศักยภาพด้านวิทยาศาสตร์สำหรับ วิทย์-คณิต ม.1-3 (จัดการเรียนการสอน - แผ่นดิน)	555,370	3.031
27 กิจกรรม ค่ายคณิตศาสตร์สำหรับแผนการเรียน ศิลป์-คำนวณ ม.4-6 (จัดการเรียนการสอน - แผ่นดิน)	268,000	1.463
28 กิจกรรม ส่งเสริมศักยภาพด้านวิทยาศาสตร์สำหรับ แผนการเรียนคณิตศาสตร์ วิทย์-คณิต ม.4-6 (จัดการเรียนการสอน - แผ่นดิน)	730,150	3.985
29 กิจกรรม ส่งเสริมศักยภาพสำหรับแผนการเรียน SP ศตวรรษที่ 21 ด้วยรูปแบบ Active Learning ม.1-3 (จัดการเรียนการสอน - แผ่นดิน)	555,910	3.034
30 กิจกรรม ค่ายพัฒนาศักยภาพด้านทักษะเพื่อการสื่อสารภาษาอังกฤษ ม.1-3 แผนการเรียน IEP. (จัดการเรียนการสอน - แผ่นดิน)	382,240	2.086
31 กิจกรรม Satit Drama Performance ม.3 IEP. และ ม.5 ศิลป์-ภาษา (จัดการเรียนการสอน - แผ่นดิน)	215,000	1.173
32 กิจกรรม Satit Speech Day (จัดการเรียนการสอน - แผ่นดิน)	14,000	0.076
33 กิจกรรม Field trip ม.4 และ 5 แผนการเรียนศิลป์-ภาษา (จัดการเรียนการสอน - แผ่นดิน)	86,480	0.472
34 กิจกรรม English Camp ม.6 แผนการเรียนศิลป์-ภาษา (จัดการเรียนการสอน - แผ่นดิน)	183,820	1.003
35 กิจกรรม กิจกรรมเตรียมความพร้อมสู่รั้วมหาวิทยาลัย และรับมือกับ TGAT TPAT และ ALevel (จัดการเรียนการสอน - แผ่นดิน)	40,000	0.218
36 กิจกรรม วันเฉลิมพระชนพรรษาพระเจ้าอยู่หัว รัชกาลที่ 10 (จัดการเรียนการสอน - แผ่นดิน)	2,000	0.011
37 กิจกรรม พัฒนาศักยภาพผู้เรียนสู่ด้านภาวะการเป็นผู้นำ (จัดการเรียนการสอน - แผ่นดิน)	20,000	0.109
38 กิจกรรม ไหว้ครูดนตรี - นาฏศิลป์ (จัดการเรียนการสอน - แผ่นดิน)	40,000	0.218
39 กิจกรรม กีฬาสีภายในและวันเด็กเพื่อเสริมสร้างทักษะสำหรับนักเรียนในศตวรรษที่ 21 (จัดการเรียนการสอน - แผ่นดิน)	248,500	1.356
40 กิจกรรม พัฒนาห้องสมุดมีชีวิต (จัดการเรียนการสอน - แผ่นดิน)	130,000	0.710
41 กิจกรรม กิจกรรม Christmas Day (จัดการเรียนการสอน - แผ่นดิน)	61,200	0.334
42 กิจกรรม Chinese day (จัดการเรียนการสอน - แผ่นดิน)	47,260	0.258
43 กิจกรรม สัปดาห์วันวิทยาศาสตร์ (จัดการเรียนการสอน - แผ่นดิน)	80,000	0.437

โครงการ/กิจกรรม	งบประมาณ	ร้อยละ
44 กิจกรรม วันสุนทรภู่และวันภาษาไทยแห่งชาติ (จัดการเรียนการสอน - แผ่นดิน)	60,000	0.327
45 กิจกรรม ลอยกระทง (จัดการเรียนการสอน - แผ่นดิน)	42,500	0.232
46 กิจกรรม ปัจฉิมนิเทศ และวันเกียรติยศนักเรียนจบการศึกษา (จัดการเรียนการสอน - แผ่นดิน)	189,600	1.035
47 กิจกรรม ไหว้ครู (จัดการเรียนการสอน - แผ่นดิน)	81,450	0.445
48 กิจกรรม ส่งเสริมประชาธิปไตยในโรงเรียน (จัดการเรียนการสอน - แผ่นดิน)	19,200	0.105
49 กิจกรรม การทดสอบภาษาอังกฤษตามเกณฑ์ความสามารถทางภาษาอังกฤษ CEFR หรือมาตรฐานอื่นที่เทียบเท่า (จัดการเรียนการสอน - แผ่นดิน)	125,000	0.682
รวมงบประมาณแผนงาน	8,341,410	45.526
กลยุทธ์ 2 ต่อยอดการพัฒนาครูมืออาชีพแบบ Active Learning		
เป้าประสงค์ที่ 2 เพื่อพัฒนาครูมืออาชีพแบบ Active Learning		
50 กิจกรรม ยกระดับคุณภาพการสร้างและพัฒนาผลงานนวัตกรรมจัดการเรียนการสอนในรูปแบบ Active Learning (จัดการเรียนการสอน - แผ่นดิน)	95,800	0.523
51 กิจกรรม การพัฒนานวัตกรรมการเรียนรู้และเปิดบ้านวิชาการลูกเจ้าฟ้า (จัดการเรียนการสอน แผ่นดิน)	263,700	1.439
52 กิจกรรม การนำเสนอวัตกรรมการของนักเรียนนักเรียนมัธยมศึกษา Project Day For IS (พัฒนาผู้เรียน-แผ่นดิน)	91,040	0.497
53 กิจกรรม พัฒนาครูในการจัดการเรียนการสอน (จัดการเรียนการสอน - แผ่นดิน)	157,500	0.860
รวมงบประมาณแผนงาน	608,040	3.319
กลยุทธ์ 4 พัฒนาสภาพแวดล้อมทันสมัย ปลอดภัย แหล่งเรียนรู้รองรับ Active Learning		
เป้าประสงค์ที่ 4 การพัฒนาสภาพแวดล้อมทันสมัย ปลอดภัย แหล่งเรียนรู้รองรับต่อการจัดการเรียนการสอน		
54 งานปรับปรุงโรงอาหาร โรงเรียนสาธิตประถม (แผ่นดิน)	2,428,000	13.252
รวมงบประมาณแผนงาน	2,428,000	13.252
กลยุทธ์ 5 สร้างความเข้มแข็งการบริหารจัดการแบบมีส่วนร่วมตามเกณฑ์คุณภาพการศึกษาเพื่อการดำเนินการที่เป็นเลิศ (Education Criteria for Performance Excellence – EdPEX)		
เป้าประสงค์ที่ 5 การบริหารจัดการแบบมีส่วนร่วมตามเกณฑ์คุณภาพการศึกษาเพื่อการดำเนินการที่เป็นเลิศ		
55 กิจกรรม การพัฒนาโรงเรียนสาธิตตามเกณฑ์คุณภาพการศึกษาเพื่อการดำเนินการที่เป็นเลิศ EdPEX (แผ่นดิน)	16,000	0.087
56 จัดซื้อเครื่องใช้อนามัยนักเรียนอนุบาล (จัดการเรียนการสอน - แผ่นดิน)	177,950	0.971
57 จัดทำเอกสารการสอน ข้อสอบ (จัดการเรียนการสอน - แผ่นดิน)	600,000	3.275
58 กิจกรรม จัดซื้อยาและเวชภัณฑ์ และการดูแลนักเรียน(จัดการเรียนการสอน - แผ่นดิน)	65,000	0.355

โครงการ/กิจกรรม	งบประมาณ	ร้อยละ
59 จัดซื้อวัสดุงานบ้านงานครัว (จัดการเรียนการสอน - แผ่นดิน)	250,000	1.364
60 จัดซื้อวัสดุการเรียนการสอน (จัดการเรียนการสอน - แผ่นดิน)	1,050,000	5.731
61 ค่าหนังสือเรียน (แผ่นดิน)	2,320,100	12.663
62 ค่าอุปกรณ์การเรียน (แผ่นดิน)	1,225,800	6.690
63 ค่าเครื่องแบบนักเรียน (แผ่นดิน)	1,209,800	6.603
64 โครงการความร่วมมือในการจัดการศึกษาระหว่างโรงเรียนสาธิตกับหน่วยงานของมหาวิทยาลัย (จัดการเรียนการสอน - แผ่นดิน)	80,000	0.437
รวมงบประมาณแผนงาน	6,994,650	38
รวมงบประมาณทั้งสิ้นทุกแผนงาน	18,372,100	100

บทที่ 3

แผนดำเนินโครงการแผนการใช้จ่ายงบประมาณ

ยุทธศาสตร์/แผนงาน/โครงการ/ กิจกรรม	วันดำเนินการ	งบประมาณแผ่นดิน					งบประมาณรายได้					รวมงบประมาณทั้งสิ้น				
		ไตรมาส 1 (ต.ค.-ธ.ค.)	ไตรมาส 2 (ม.ค.-มิ.ค.)	ไตรมาส 3 (เม.ย.-มิ.ย.)	ไตรมาส 4 (ก.ค.-ก.ย.)	รวม	ไตรมาส 1 (ต.ค.-ธ.ค.)	ไตรมาส 2 (ม.ค.-มิ.ค.)	ไตรมาส 3 (เม.ย.-มิ.ย.)	ไตรมาส 4 (ก.ค.-ก.ย.)	รวม	ไตรมาส 1 (ต.ค.-ธ.ค.)	ไตรมาส 2 (ม.ค.-มิ.ค.)	ไตรมาส 3 (เม.ย.-มิ.ย.)	ไตรมาส 4 (ก.ค.-ก.ย.)	รวม
for IEP. (จัดการเรียนการสอน - แผ่นดิน)						-					-	-	-	-	-	
17 กิจกรรม Junior Chef ป.1-3 IEP. (จัดการเรียนการสอน - แผ่นดิน)	ส.ค.-68				51,480	51,480					-	-	-	-	51,480	51,480
18 กิจกรรม การเรียนรู้ภาษาอังกฤษบริการป.4-6 IEP. (จัดการเรียนการสอน - แผ่นดิน)	ส.ค.-68				48,360	48,360					-	-	-	-	48,360	48,360
19 กิจกรรม Science - Math Camp ป.1-5 SMP. (จัดการเรียนการสอน - แผ่นดิน)	มิ.ย.-68			50,000		50,000					-	-	-	50,000	-	50,000
20 กิจกรรมการแข่งขัน สวดครุฑเร็ว แผนการเรียน Science - Math ระดับประถมศึกษา (จัดการเรียนการสอน - แผ่นดิน)	ส.ค.-68				11,000	11,000					-	-	-	-	11,000	11,000
21 กิจกรรม Challenge Robotic ระดับประถม (จัดการเรียนการสอน - แผ่นดิน)	ม.ค.-68		36,600			36,600					-	-	-	-	-	-
22 กิจกรรม STEM Camp ระดับประถม (จัดการเรียนการสอน - แผ่นดิน)	ธ.ค.-67	167,500				167,500					-	167,500	-	-	-	167,500
23 กิจกรรม นิทรรศการศิลปะสร้างสรรค์ (จัดการเรียนการสอน-แผ่นดิน)	ม.ค.-มี.ค. 68		34,300			34,300					-	-	34,300	-	-	34,300
24 กิจกรรม คุณธรรม 8 ประการ (จัดการเรียนการสอน - แผ่นดิน)	ก.พ.-68		12,240			12,240					-	-	12,240	-	-	12,240
25 กิจกรรม STEM Camp ระดับมัธยมวิทย์-คณิต (จัดการเรียนการสอน - แผ่นดิน)	พ.ย.67 - มี.ค.68		90,000			90,000					-	-	90,000	-	-	90,000
26 กิจกรรม ส่งเสริมศักยภาพด้านวิทยาศาสตร์สำหรับ วิทย์-คณิต ม.1-3 (จัดการเรียนการสอน - แผ่นดิน)	พ.ย.67 - มี.ค.68	277,685	277,685			555,370					-	277,685	277,685	-	-	555,370
27 กิจกรรม ค่ายาคณิตศาสตร์สำหรับแผนการเรียน ศิลป์-คำนวณ ม.4-6 (จัดการเรียนการสอน - แผ่นดิน)	ม.ค. - ก.พ. 68		268,000			268,000					-	-	268,000	-	-	268,000
28 กิจกรรม ส่งเสริมศักยภาพด้านวิทยาศาสตร์สำหรับ แผนการเรียนคณิตศาสตร์วิทย์- คณิต ม.4-6 (จัดการเรียนการสอน - แผ่นดิน)	พ.ย. 67 - ม.ค. 68	365,075	365,075			730,150					-	365,075	365,075	-	-	730,150
29 กิจกรรม ส่งเสริมศักยภาพสำหรับแผนการเรียน SP ศตวรรษที่ 21 ด้วยรูปแบบ Active Learning ม.1-3 (จัดการเรียนการสอน - แผ่นดิน)	ม.ค. - มี.ค. 68		555,910			555,910					-	-	555,910	-	-	555,910
30 กิจกรรม ค่าพัฒนาศักยภาพด้านทักษะเพื่อการสื่อสารภาษาอังกฤษ ม.1-3 แผนการเรียน IEP. (จัดการเรียนการสอน - แผ่นดิน)	ก.พ.-68		382,240			382,240					-	-	382,240	-	-	382,240
31 กิจกรรม Satit Drama Performance ม.3 IEP. และ ม.5 ศิลป์-ภาษา (จัดการเรียนการสอน - แผ่นดิน)	พ.ย.-67	215,000				215,000					-	215,000	-	-	-	215,000
32 กิจกรรม Satit Speech Day (จัดการเรียนการสอน - แผ่นดิน)	ธ.ค.-67	14,000				14,000					-	14,000	-	-	-	14,000
33 กิจกรรม Field trip ม.4 และ 5 แผนการเรียนศิลป์-ภาษา (จัดการเรียนการสอน - แผ่นดิน)	ม.ค.-68		86,480			86,480					-	-	86,480	-	-	86,480
34 กิจกรรม English Camp ม.6 แผนการเรียนศิลป์-ภาษา (จัดการเรียนการสอน - แผ่นดิน)	พ.ย.-67	183,820				183,820					-	183,820	-	-	-	183,820
35 กิจกรรม เตรียมความพร้อมสู่วิทยาลัย และรับมือกับ TGAT TPAT และ ALevel (จัดการเรียนการสอน - แผ่นดิน)	ต.ค. 67 -ธ.ค. 67	40,000				40,000					-	40,000	-	-	-	40,000
36 กิจกรรม วันเฉลิมพระชนมพรรษาพระเจ้าอยู่หัว รัชกาลที่ 10 (จัดการเรียนการสอน - แผ่นดิน)	ก.ค.-68				2,000	2,000					-	-	-	-	2,000	2,000
37 กิจกรรม พัฒนาศักยภาพผู้เรียนสู่ด้านภาวะการเป็นผู้นำ (จัดการเรียนการสอน - แผ่นดิน)	มิ.ย.-68			20,000		20,000					-	-	-	20,000	-	20,000
38 กิจกรรม ไหว้ครุฑดนตรี - นาฏศิลป์ (จัดการเรียนการสอน - แผ่นดิน)	ก.ค.-68				40,000	40,000					-	-	-	-	40,000	40,000
39 กิจกรรม กีฬาสีภายในและวันเด็กเพื่อเสริมสร้างทักษะสำหรับนักเรียน ในศตวรรษที่ 21 (จัดการเรียนการสอน - แผ่นดิน)	ม.ค. - ก.พ. 68		248,500			248,500					-	-	248,500	-	-	248,500

ยุทธศาสตร์/แผนงาน/โครงการ/ กิจกรรม	วันดำเนินการ	งบประมาณแผ่นดิน					งบประมาณรายได้					รวมงบประมาณทั้งสิ้น				
		ไตรมาส 1 (ต.ค.-ธ.ค.)	ไตรมาส 2 (ม.ค.-มิ.ค.)	ไตรมาส 3 (เม.ย.-มิ.ย.)	ไตรมาส 4 (ก.ค.-ก.ย.)	รวม	ไตรมาส 1 (ต.ค.-ธ.ค.)	ไตรมาส 2 (ม.ค.-มิ.ค.)	ไตรมาส 3 (เม.ย.-มิ.ย.)	ไตรมาส 4 (ก.ค.-ก.ย.)	รวม	ไตรมาส 1 (ต.ค.-ธ.ค.)	ไตรมาส 2 (ม.ค.-มิ.ค.)	ไตรมาส 3 (เม.ย.-มิ.ย.)	ไตรมาส 4 (ก.ค.-ก.ย.)	รวม
40 กิจกรรม พัฒนาห้องสมุดมีชีวิต (จัดการเรียนการสอน - แผ่นดิน)	พ.ย.-67	130,000				130,000					-	130,000	-	-	-	130,000
41 กิจกรรม กิจกรรม Christmas Day (จัดการเรียนการสอน - แผ่นดิน)	25-ธ.ค.-67	61,200				61,200					-	61,200	-	-	-	61,200
42 กิจกรรม Chinese day (จัดการเรียนการสอน - แผ่นดิน)	ม.ค. - ก.พ. 68		47,260			47,260					-	-	47,260	-	-	47,260
43 กิจกรรม สัปดาห์วันวิทยาศาสตร์ (จัดการเรียนการสอน - แผ่นดิน)	ส.ค. 68				80,000	80,000					-	-	-	80,000	-	80,000
44 กิจกรรม วันสุนทรภู่และวันภาษาไทยแห่งชาติ (จัดการเรียนการสอน - แผ่นดิน)	มิ.ย. - ก.ค. 68			60,000		60,000					-	-	-	60,000	-	60,000
45 กิจกรรม ลอยกระทง (จัดการเรียนการสอน - แผ่นดิน)	15-พ.ย.-67	42,500				42,500					-	42,500	-	-	-	42,500
46 กิจกรรม ปัจฉิมนิเทศ และวันเกียรติยศนักเรียนจบการศึกษา (จัดการเรียนการสอน - แผ่นดิน)	มี.ค.-68		189,600			189,600					-	-	189,600	-	-	189,600
47 กิจกรรม ไหว้ครู (จัดการเรียนการสอน - แผ่นดิน)	มิ.ย.-68			81,450		81,450					-	-	-	81,450	-	81,450
48 กิจกรรม ส่งเสริมประชาธิปไตยในโรงเรียน (จัดการเรียนการสอน - แผ่นดิน)	ก.พ.-68		19,200			19,200					-	-	19,200	-	-	19,200
49 กิจกรรม การทดสอบภาษาอังกฤษตามเกณฑ์ความสามารถทางภาษาอังกฤษ CEFR หรือมาตรฐานอื่นที่เทียบเท่า (จัดการเรียนการสอน - แผ่นดิน)	ม.ค. - ก.พ. 68		125,000			125,000					-	-	125,000	-	-	125,000
50 กิจกรรม ค่ายพัฒนาศักยภาพด้านการอ่าน - เขียน ภาษาอังกฤษ ป.4-6 English for IEP. (รายได้)	ก.พ.-68					-	338,040				338,040	338,040	-	-	-	338,040
51 กิจกรรม แลกเปลี่ยนเรียนรู้สู่สากล EP. (รายได้)	มิ.ย. - ก.ค. 68					-			975,000		975,000	-	-	975,000	-	975,000
รวมงบประมาณ		2,764,487	4,281,045	619,503	676,375	8,341,410	338,040	-	975,000	-	1,313,040	3,102,527	4,281,045	1,594,503	676,375	9,654,450
กลยุทธ์ 2 ต่อยอดการพัฒนาครูมืออาชีพแบบ Active Learning																
เป้าประสงค์ที่ 2 เพื่อพัฒนาครูมืออาชีพแบบ Active Learning																
52 กิจกรรม ยกย่องคุณภาพการสร้างสรรค์และพัฒนาผลงานนวัตกรรมจัดการเรียนการสอนในรูปแบบ Active Learning (จัดการเรียนการสอน - แผ่นดิน)	ก.พ.-เม.ย.68		47,900	47,900		95,800					-	-	47,900	47,900	-	95,800
53 กิจกรรม การพัฒนานวัตกรรมครูสู่นวัตกรรมผู้เรียนและเปิดบ้านวิชาการลูกเจ้าฟ้า (จัดการเรียนการสอน แผ่นดิน)	ก.พ.-เม.ย.68		131,850	131,850		263,700					-	-	131,850	131,850	-	263,700
54 กิจกรรม การนำเสนอนวัตกรรมของนักเรียนนักเรียนมัธยมศึกษา Project Day For IS (พัฒนาผู้เรียน-แผ่นดิน)	ก.พ.-68		91,040			91,040					-	-	91,040	-	-	91,040
55 กิจกรรม พัฒนาคู่มือในการจัดการเรียนการสอน (จัดการเรียนการสอน - แผ่นดิน)	ต.ค. 67 - ส.ค.68	39,375	39,375	39,375	39,375	157,500					-	39,375	39,375	39,375	39,375	157,500
56 กิจกรรม ส่งเสริมพัฒนาครู บุคลากรเฉพาะรายบุคคล/กลุ่ม และ ครูต้นแบบการจัดการเรียนรู้สู่สากล (รายได้)	ต.ค. 67 - ส.ค.68					-	80,750	80,750	80,750	80,750	323,000	80,750	80,750	80,750	80,750	323,000
57 กิจกรรม จัดสัมมนา “การทบทวน และจัดทำแผนยุทธศาสตร์และแผนปฏิบัติการประจำปี 2569 และกิจกรรม SATIT VRU Collaboration Team” (รายได้)	มี.ค. - เม.ย. 68					-		602,000			602,000	-	602,000	-	-	602,000
รวมงบประมาณ		39,375	310,165	219,125	39,375	608,040	80,750	682,750	80,750	80,750	925,000	120,125	992,915	299,875	120,125	1,533,040
กลยุทธ์ 3 พัฒนาวิจัยและนวัตกรรม																
เป้าประสงค์ที่ 3 ผลงานวิจัยและนวัตกรรม และงานสร้างสรรค์ที่เป็นที่ยอมรับและเกิดประโยชน์ต่อนักเรียน และชุมชน																
58 กิจกรรม วิจัย พัฒนาวินิจฉัย และสนับสนุนครู บุคลากรเข้าสู่เวทีวิชาการในระดับชาติและนานาชาติ (รายได้)	ต.ค. 67 - ก.ย. 68					-	41,000	41,000	41,000	41,000	164,000	41,000	41,000	41,000	41,000	164,000
รวมงบประมาณ		-	-	-	-	-	41,000	41,000	41,000	41,000	164,000	41,000	41,000	41,000	41,000	164,000

ยุทธศาสตร์/แผนงาน/โครงการ/ กิจกรรม	วันดำเนินการ	งบประมาณแผ่นดิน					งบประมาณรายได้					รวมงบประมาณทั้งสิ้น						
		ไตรมาส 1 (ต.ค.-ธ.ค.)	ไตรมาส 2 (ม.ค.-มิ.ค.)	ไตรมาส 3 (เม.ย.-มิ.ย.)	ไตรมาส 4 (ก.ค.-ก.ย.)	รวม	ไตรมาส 1 (ต.ค.-ธ.ค.)	ไตรมาส 2 (ม.ค.-มิ.ค.)	ไตรมาส 3 (เม.ย.-มิ.ย.)	ไตรมาส 4 (ก.ค.-ก.ย.)	รวม	ไตรมาส 1 (ต.ค.-ธ.ค.)	ไตรมาส 2 (ม.ค.-มิ.ค.)	ไตรมาส 3 (เม.ย.-มิ.ย.)	ไตรมาส 4 (ก.ค.-ก.ย.)	รวม		
กลยุทธ์ 4 พัฒนาสภาพแวดล้อมทันสมัย ปลอดภัย แหล่งเรียนรู้รองรับ Active Learning																		
เป้าประสงค์ที่ 4 การพัฒนาสภาพแวดล้อมทันสมัย ปลอดภัย แหล่งเรียนรู้รองรับต่อการจัดการเรียนการสอน																		
59	พัฒนาทรัพยากรเพื่อสนับสนุนการเรียนรู้สำหรับนักเรียน (รายได้)	ต.ค. 67 - ก.ย. 68					-	188,000	188,000	188,000	188,000	752,000	188,000	188,000	188,000	188,000	752,000	
60	สร้าง ปรับปรุง ซ่อมแซมอาคารสถานที่และแหล่งเรียนรู้ให้เอื้อต่อการเรียนรู้ (รายได้)	ต.ค. 67 - ก.ย. 68					-	448,060	448,060	448,060	448,060	1,792,240	448,060	448,060	448,060	448,060	1,792,240	
61	กิจกรรม ภูมิทัศน์โรงเรียน (รายได้)	ต.ค. 67 - ก.ย. 68					-	50,670	50,670	50,670	50,660	202,670	50,670	50,670	50,670	50,660	202,670	
62	ซ่อมบำรุงครุภัณฑ์/น้ำมันเชื้อเพลิง (รายได้)	ต.ค. 67 - ก.ย. 68					-	200,000	200,000	200,000	200,000	800,000	200,000	200,000	200,000	200,000	800,000	
63	งานปรับปรุงโรงอาหาร โรงเรียนสาธิตประถม (แผ่นดิน)	ต.ค. 67 - ก.ย. 68		2,428,000				2,428,000				-	-	2,428,000	-	-	2,428,000	
รวมงบประมาณ				-	2,428,000	-	-	2,428,000	886,730	886,730	886,730	886,720	3,546,910	886,730	3,314,730	886,730	886,720	5,974,910
กลยุทธ์ 5 สร้างความเข้มแข็งการบริหารจัดการแบบมีส่วนร่วมตามเกณฑ์คุณภาพการศึกษาเพื่อการดำเนินการที่เป็นเลิศ (Education Criteria for Performance Excellence – EdPEX)																		
เป้าประสงค์ที่ 5 การบริหารจัดการแบบมีส่วนร่วมตามเกณฑ์คุณภาพการศึกษาเพื่อการดำเนินการที่เป็นเลิศ																		
64	กิจกรรม การพัฒนาโรงเรียนสาธิตตามเกณฑ์คุณภาพการศึกษาเพื่อการดำเนินการที่เป็นเลิศ EdPEX (แผ่นดิน)	ส.ค.-68					16,000	16,000				-	-	-	-	-	16,000	16,000
65	กิจกรรม การตรวจสอบและประเมินระบบประกันคุณภาพการศึกษา (รายได้)	ส.ค.-68					-				13,500	13,500	-	-	-	-	13,500	13,500
66	จัดซื้อเครื่องใช้อนามัยนักเรียนอนุบาล (จัดการเรียนการสอน - แผ่นดิน)	เม.ย.-พ.ค.68			177,950		177,950					-	-	-	177,950	-	177,950	
67	จัดทำเอกสารการสอน ข้อสอบ (จัดการเรียนการสอน - แผ่นดิน)	ต.ค. 67 - ก.ย. 68	150,000	150,000	150,000	150,000	600,000					-	150,000	150,000	150,000	150,000	600,000	
68	กิจกรรม จัดซื้อยาและเวชภัณฑ์ และการดูแลนักเรียน(จัดการเรียนการสอน - แผ่นดิน)	ต.ค. 67 - ก.ย. 68	16,250	16,250	16,250	16,250	65,000					-	16,250	16,250	16,250	16,250	65,000	
69	จัดซื้อวัสดุงานบ้านงานครัว (จัดการเรียนการสอน - แผ่นดิน)	ต.ค. 67 - ก.ย. 68	62,500	62,500	62,500	62,500	250,000					-	62,500	62,500	62,500	62,500	250,000	
70	จัดซื้อวัสดุการเรียนการสอน (จัดการเรียนการสอน - แผ่นดิน)	ต.ค. 67 - ก.ย. 68	250,000	250,000	250,000	250,000	1,000,000					-	250,000	250,000	250,000	250,000	1,000,000	
71	ค่าหนังสือเรียน (แผ่นดิน)	เม.ย.-พ.ค.68			2,320,100		2,320,100					-	-	-	2,320,100	-	2,320,100	
72	ค่าอุปกรณ์การเรียน (แผ่นดิน)	เม.ย.-พ.ค.68			1,225,800		1,225,800					-	-	-	1,225,800	-	1,225,800	
73	ค่าเครื่องแบบนักเรียน (แผ่นดิน)	เม.ย.-พ.ค.68			1,209,800		1,209,800					-	-	-	1,209,800	-	1,209,800	
74	กิจกรรม วันครูและปีใหม่ (รายได้)	ม.ค.-68					-		60,000			60,000	-	60,000	-	-	60,000	
75	เงินเดือน/ค่าครองชีพ (รายได้)	ต.ค. 67 - ก.ย. 68					-	7,320,000	7,320,000	7,320,000	7,320,000	29,280,000	7,320,000	7,320,000	7,320,000	7,320,000	29,280,000	
76	เงินประจำตำแหน่งและค่าตอบแทน (รายได้)	ต.ค. 67 - ก.ย. 68					-	205,800	205,800	205,800	205,800	823,200	205,800	205,800	205,800	205,800	823,200	
77	ค่าจ้างครูต่างชาติ (รายได้)	ต.ค. 67 - ก.ย. 68					-	2,691,750	2,691,750	2,691,750	2,691,750	10,767,000	2,691,750	2,691,750	2,691,750	2,691,750	10,767,000	
78	ค่าจ้างอาจารย์พิเศษ (รายได้)	ต.ค. 67 - ก.ย. 68					-	100,000	100,000	100,000	100,000	400,000	100,000	100,000	100,000	100,000	400,000	
79	ค่าตอบแทนทำงานล่วงเวลา/ค่าเดินทางไปราชการ/ค่าทำธุรกรรมครูต่างชาติ (รายได้)	ต.ค. 67 - ก.ย. 68					-	87,500	87,500	87,500	87,500	350,000	87,500	87,500	87,500	87,500	350,000	
80	ค่าสมทบประกันสังคม กองทุนเลี้ยงชีพ และประกันสุขภาพ (รายได้)	ต.ค. 67 - ก.ย. 68					-	732,320	732,320	732,320	732,290	2,929,250	732,320	732,320	732,320	732,290	2,929,250	
81	สวัสดิการยืมทุนครูและบุคลากร (รายได้)	ต.ค. 67 - ก.ย. 68					-	240,000	240,000	240,000	240,000	960,000	240,000	240,000	240,000	240,000	960,000	
82	งานประชุมคณะกรรมการอำนวยการโรงเรียน (รายได้)	ต.ค. 67 - ก.ย. 68					-	48,150	48,150	48,150	48,150	192,600	48,150	48,150	48,150	48,150	192,600	
83	งานประชุมผู้ปกครอง และเครือข่ายผู้ปกครองนักเรียนโรงเรียนสาธิตฯ (รายได้)	ต.ค. 67 - ก.ย. 68					-	25,000		25,000		50,000	25,000	-	25,000	-	50,000	
84	จัดซื้อหนังสือเรียน (รายได้)	เม.ย.-พ.ค.68					-			1,200,000		1,200,000	-	-	1,200,000	-	1,200,000	
85	พัฒนาข้อมูลสารสนเทศและรูปแบบการประชาสัมพันธ์เชิงรุก (รายได้)	ต.ค. 67 - ก.ย. 68					-	241,250	241,250	241,250	241,250	965,000	241,250	241,250	241,250	241,250	965,000	
86	ค่าบริการสระว่ายน้ำ (รายได้)	ต.ค. 67 - ก.ย. 68					-	30,000	30,000	30,000	30,000	120,000	30,000	30,000	30,000	30,000	120,000	
87	งานประกันอุบัติเหตุนักเรียน (รายได้)	ต.ค. 67 - ก.ย. 68					-			765,000		765,000	-	-	765,000	-	765,000	

ยุทธศาสตร์/แผนงาน/โครงการ/ กิจกรรม	วันดำเนินการ	งบประมาณแผ่นดิน					งบประมาณรายได้					รวมงบประมาณทั้งสิ้น				
		ไตรมาส 1 (ต.ค.-ธ.ค.)	ไตรมาส 2 (ม.ค.-มี.ค.)	ไตรมาส 3 (เม.ย.-มิ.ย.)	ไตรมาส 4 (ก.ค.-ก.ย.)	รวม	ไตรมาส 1 (ต.ค.-ธ.ค.)	ไตรมาส 2 (ม.ค.-มี.ค.)	ไตรมาส 3 (เม.ย.-มิ.ย.)	ไตรมาส 4 (ก.ค.-ก.ย.)	รวม	ไตรมาส 1 (ต.ค.-ธ.ค.)	ไตรมาส 2 (ม.ค.-มี.ค.)	ไตรมาส 3 (เม.ย.-มิ.ย.)	ไตรมาส 4 (ก.ค.-ก.ย.)	รวม
88 ค่าสาธารณูปโภค (รายได้)	ต.ค. 67 - ก.ย. 68					-	325,000	325,000	325,000	325,000	1,300,000	325,000	325,000	325,000	325,000	1,300,000
89 บริการอาหารกลางวัน นม อาหารว่างและน้ำดื่ม (รายได้)	ต.ค. 67 - ก.ย. 68					-	2,412,000	2,412,000	2,412,000	2,412,000	9,648,000	2,412,000	2,412,000	2,412,000	2,412,000	9,648,000
90 บริหารสำนักงานและงานรับรอง (รายได้)	ต.ค. 67 - ก.ย. 68					-	184,875	184,875	184,875	184,875	739,500	184,875	184,875	184,875	184,875	739,500
91 โครงการความร่วมมือทั้งภายในหรือภายนอกประเทศกับโรงเรียนสาธิตมหาวิทยาลัย ราชภัฏวไลยอลงกรณ์ ในพระบรมราชูปถัมภ์ (รายได้)	ต.ค. 67 - ก.ย. 68					-	37,500	37,500	37,500	37,500	150,000	37,500	37,500	37,500	37,500	150,000
92 ระดับความสำเร็จการพัฒนาวិทยฐานะของบุคลากรโรงเรียนสาธิต (รายได้)	ต.ค. 67 - ก.ย. 68					-	37,500	37,500	37,500	37,500	150,000	37,500	37,500	37,500	37,500	150,000
93 โครงการความร่วมมือในการจัดการศึกษาระหว่างโรงเรียนสาธิตกับหน่วยงานของ มหาวิทยาลัย (จัดการเรียนการสอน - แผ่นดิน)	ต.ค. 67 - ก.ย. 68	20,000	20,000	20,000	20,000	80,000					-	20,000	20,000	20,000	20,000	80,000
						-					-	-	-	-	-	-
รวมงบประมาณ		498,750	5,354,750	5,432,400	514,750	11,800,650	16,574,105	16,609,105	18,539,105	16,562,555	68,284,870	17,072,855	21,963,855	23,971,505	17,077,305	67,807,700
รวมงบประมาณทั้งสิ้น		3,302,612	12,373,960	6,271,028	1,230,500	23,178,100	17,920,625	18,219,585	20,522,585	17,571,025	74,233,820	21,223,237	30,593,545	26,793,613	18,801,525	85,134,100

บทที่ 4

การกำกับติดตาม

1. แนวทางการติดตามประเมินผล

ในการขับเคลื่อนการดำเนินงานตามแผนปฏิบัติการ ประจำปีงบประมาณ พ.ศ. 2568 โรงเรียนสาธิตมหาวิทยาลัยราชภัฏวไลยอลงกรณ์ในพระบรมราชูปถัมภ์ จำเป็นอย่างยิ่งที่มหาวิทยาลัย จะต้องมีการพัฒนาระบบและกลไกในการขับเคลื่อนการดำเนินงานและการติดตาม ประเมินผลการดำเนินงานตามแผน โดยจะต้องมีการสื่อสาร เพื่อสร้างความเข้าใจในหลักการ สาระสำคัญของแผนกลยุทธ์ยุทธศาสตร์กลยุทธ์ตัวชี้วัดผลงานหลัก ค่าเป้าหมายให้แก่ คณะผู้บริหารทุกระดับ รวมทั้งบุคลากรภายในให้รับทราบ เข้าใจ มีการนำประเด็นยุทธศาสตร์กลยุทธ์การดำเนินงานที่กำหนดไว้ไปเป็นเป้าหมายการปฏิบัติงานตามบทบาทหน้าที่ของโรงเรียน ผ่านกระบวนการจัดทำแผนปฏิบัติการประจำปี และการจัดซื้อตกลงผลงานรายบุคคล มีการกำหนดนโยบายการจัดการจัดสรรงบประมาณ ให้สอดคล้องกับการขับเคลื่อนยุทธศาสตร์ รวมทั้งปรับปรุงจัดระบบในการจัดสรร ติดตามผล การบริหารงบประมาณ ทรัพยากรบุคคลให้อำนวยต่อการขับเคลื่อนการดำเนินงาน และจัดให้มีการกำหนดกรอบการประเมินผล ระบุตัวชี้วัดความสำเร็จของยุทธศาสตร์และ แผนปฏิบัติการตามแนวทางการบริหารยุทธศาสตร์เพื่อพัฒนาองค์การให้มีสมรรถนะสูง มีการประชุมติดตามผลการดำเนินการ แสวงหาแนวทางที่เหมาะสมในการรับรู้ลดปัญหา อันสืบเนื่องมาจากความเปลี่ยนแปลงของเงื่อนไข ปัจจัยที่มีผลต่อความสำเร็จในการดำเนินงานตามยุทธศาสตร์

2. รูปแบบ แนวทางในการติดตามประเมินผล

เพื่อให้การติดตามประเมินผลการดำเนินงานของแผนปฏิบัติการ โรงเรียนสาธิต มหาวิทยาลัยราชภัฏวไลยอลงกรณ์ในพระบรมราชูปถัมภ์ พ.ศ. 2568 สามารถบ่งชี้ถึงสัมฤทธิ์ผลของการดำเนินงาน และเป็นไปตามหลักการของการบริหารยุทธศาสตร์ เพื่อพัฒนาองค์การให้มีสมรรถนะสูง โรงเรียนสาธิต มหาวิทยาลัยราชภัฏวไลยอลงกรณ์ในพระบรมราชูปถัมภ์จึงเห็นควรมีการกำหนดกรอบการประเมินผลในการขับเคลื่อนยุทธศาสตร์ตามแนวทางการประเมินผล การดำเนินงานในแนวทางใหม่ ที่มีลักษณะเป็นการประเมินผลแบบมุ่งผลสำเร็จ โดยประยุกต์ใช้แนวคิด เครื่องมือ และเทคนิคในการติดตามและประเมินผลในรูปแบบของ Balanced Scorecard โดยกำหนดจัดให้มีการกำหนดประเด็นในการติดตามประเมินผลให้อยู่ ภายใต้มุมมองหรือมีประเด็นพิจารณา 4 มิติอันประกอบด้วย มิติประสิทธิผล มิติคุณภาพ มิติประสิทธิภาพ และการพัฒนาองค์การ

3. ปัจจัยสำคัญที่มีผลต่อความสำเร็จ

ในการขับเคลื่อนการดำเนินการเพื่อนำยุทธศาสตร์ตามแผนปฏิบัติการ ประจำปีงบประมาณ พ.ศ. 2568 ไปสู่ การปฏิบัติจำเป็นอย่างยิ่ง ที่โรงเรียนสาธิตมหาวิทยาลัย จะต้องมีการพัฒนากลไก และวางเงื่อนไขที่จำเป็นต่อการผลักดันยุทธศาสตร์ที่กำหนดไว้ให้เกิดผลในเชิงปฏิบัติต้องให้ความสนใจและตระหนัก ถึงปัจจัยสำคัญที่มีผลต่อความสำเร็จ ในประเด็นดังต่อไปนี้

3.1 การพัฒนากลไกและเงื่อนไขที่จำเป็นต่อการผลักดันยุทธศาสตร์สู่การปฏิบัติ

3.1.1 การสร้างความเข้าใจร่วมกันของผู้มีส่วนเกี่ยวข้องในการผลักดันให้ยุทธศาสตร์ที่วางไว้เกิดผลในเชิงปฏิบัติโดยเฉพาะผู้บริหาร และคณะ บุคลากรที่เกี่ยวข้อง โดยควรนำเสนอสาระสำคัญของแผนปฏิบัติการ ประจำปีงบประมาณ พ.ศ. 2568 ให้ผู้มีส่วนเกี่ยวข้อง ทั้งในส่วนของ สภามหาวิทยาลัย

คณะ สำนัก รวมทั้งสำนักงบประมาณ ได้รับทราบถึงจุดเน้นและทิศทางในการดำเนินงานเพื่อจะได้มีการพัฒนานโยบายและมาตรการ ที่เกี่ยวข้อง เพื่อสนับสนุนการดำเนินงาน

3.1.2 การสร้างการรับรู้และบรรยากาศเชิงผลักดันจากกลไกภายใน อันได้แก่ คณะกรรมการสภามหาวิทยาลัย คณะกรรมการบริหารมหาวิทยาลัย คณะกรรมการอำนวยการโรงเรียน โดยจำเป็นต้องมี การนำเสนอ จัดการประชุมสัมมนาเพื่อชี้แจงถึงทิศทางและยุทธศาสตร์ในการดำเนินงาน การจัดให้มีการ รายงานผลการดำเนินงานเป็นรายรอบ รวมทั้งการจัดให้มีการประชุม ติดตามผลการดำเนินเป็นระยะเพื่อรับทราบความก้าวหน้าและแลกเปลี่ยนความคิดเห็น ร่วมกันระหว่างของคณะผู้บริหาร หน่วยงานที่เกี่ยวข้อง

3.1.3 การมีเวทีหรือเปิดพื้นที่ในการร่วมมือ แลกเปลี่ยนเรียนรู้ความเคลื่อนไหวของการดำเนินงานร่วมกันของหน่วยงานที่เกี่ยวข้อง โดยเฉพาะใน ส่วนของบุคลากร ระดับปฏิบัติ อาทิ กลุ่มสาระการเรียนรู้ หัวหน้าระดับ งานวิชาการ คณะกรรมการอำนวยการ เพื่อจะได้ร่วมมือกันผลักดันให้ยุทธศาสตร์ที่วางไว้เกิดผล ในเชิงปฏิบัติ

3.1.4 การกำหนดให้หน่วยงาน ผู้บริหารมีภาระความรับผิดชอบด้าน การรายงานผลงานต่อสาธารณะ โดยต้องนำเสนอความก้าวหน้า รายงานผล สร้างการรับรู้ถึงผล การดำเนินงานตามแผนงาน โครงการที่กำหนดไว้ในแผนกลยุทธ์ต่อผู้มีส่วนเกี่ยวข้อง รวมทั้งต่อประชาคมภายในมหาวิทยาลัยได้รับทราบ เป็นระยะ เพื่อจะได้เป็นปัจจัยกระตุ้น ให้มีความพยายามในการผลักดัน ขับเคลื่อนการดำเนินงานให้เกิดผลมากยิ่งขึ้น โดยในการนี้ควรต้องจัดให้มีการนาเสนอ เผยแพร่ ผลการดำเนินงานผ่านช่องทางที่หลากหลายที่มี อยู่ ในช่วงปัจจุบัน อาทิจดหมายข่าว การประชุมติดตาม การเผยแพร่ ข้อมูลผ่านเครือข่าย อินเทอร์เน็ต การจัดรายการวิทยุกระจายเสียง สื่อสิ่งพิมพ์ต่างๆ

