

ตารางที่ 1 แสดงรายการการตั้งเบิกสะสมงบประมาณพรอม (แผ่นดินและรายได้ ประจำปีงบประมาณ พ.ศ. 2568 เดือน มกราคม พ.ศ. 2567) ณ วันที่ 31 ธันวาคม 2567

ลำดับ	หน่วยงาน	งบจัดสรร	ต.ศ. 2567			พ.ย.2567			ธ.ศ 2567			แผนการเบิกใช้งบประมาณ ไตรมาส				
			ตั้งเบิก	คงเหลือ	ร้อยละ	ตั้งเบิก	คงเหลือ	ร้อยละ	ตั้งเบิก	คงเหลือ	ร้อยละ	1	2	3	4	
												37	61	80	100	
1	คณะครุศาสตร์	23,782,230.00	85,424.09	23,696,805.91	0.36	345,267.57	23,436,962.43	1.45	659,766.34	23,122,463.66	2.77	8,799,425.10				
2	คณะมนุษยศาสตร์และสังคมศาสตร์	10,506,600.00	87,101.73	10,419,498.27	0.83	281,772.46	10,224,827.54	2.68	722,545.50	9,784,054.50	6.88	3,887,442.00				
3	คณะวิทยาการจัดการ	13,527,300.00	75,141.82	13,452,158.18	0.56	160,307.86	13,366,992.14	1.19	1,002,947.75	12,524,352.25	7.41	5,005,101.00				
4	คณะวิทยาศาสตร์และเทคโนโลยี	14,476,730.00	50,441.70	14,426,288.30	0.35	319,546.78	14,157,183.22	2.21	400,749.47	14,075,980.53	2.77	5,356,390.10				
5	คณะเทคโนโลยีอุตสาหกรรม	6,131,005.00	23,349.83	6,107,655.17	0.38	121,233.23	6,009,771.77	1.98	730,017.47	5,400,987.53	11.91	2,268,471.85				
6	คณะเทคโนโลยีการเกษตร	1,275,000.00	36,338.56	1,238,661.44	2.85	80,058.47	1,194,941.53	6.28	176,851.79	1,098,148.21	13.87	471,750.00				
7	คณะสาธารณสุขศาสตร์	12,324,200.00	344,731.41	11,979,468.59	2.80	1,187,967.41	11,136,232.59	9.64	2,062,402.41	10,261,797.59	16.73	4,559,954.00				
8	วิทยาลัยนวัตกรรมการจัดการ	3,099,200.00	44,943.98	3,054,256.02	1.45	232,291.34	2,866,908.66	7.50	258,439.99	2,840,760.01	8.34	1,146,704.00				
9	มรภ. วไลยสารแก้ว	49,003,900.00	4,200.00	48,999,700.00	0.01	346,555.64	48,657,344.36	0.71	1,153,715.71	47,850,184.29	2.35	18,131,443.00				
10	บัณฑิตวิทยาลัย	16,986,100.00	578,033.20	16,408,066.80	3.40	1,509,579.19	15,476,520.81	8.89	2,967,416.17	14,018,683.83	17.47	6,284,857.00				
11	สำนักงานอธิการบดี	565,763,400.00	36,898,265.53	528,865,134.47	6.52	70,126,137.82	495,637,262.18	12.39	109,770,340.91	455,993,059.09	19.40	209,332,458.00				
12	กองนโยบายและแผน	28,454,765.00	6,154.70	28,448,610.30	0.02	1,037,825.74	27,416,939.26	3.65	1,055,994.54	27,398,770.46	3.71	10,528,263.05				
13	กองพัฒนานักศึกษา	13,967,470.00	41,200.00	13,926,270.00	0.29	674,277.50	13,293,192.50	4.83	841,783.50	13,125,686.50	6.03	5,167,963.90				
14	สำนักส่งเสริมวิชาการและงานทะเบียน	15,050,000.00	0.00	15,050,000.00	0.00	5,097,545.39	9,952,454.61	33.87	5,760,579.81	9,289,420.19	38.28	5,568,500.00				
15	สำนักส่งเสริมการเรียนรู้	11,320,000.00	2,223.63	11,317,776.37	0.02	212,764.08	11,107,235.92	1.88	311,053.33	11,008,946.67	2.75	4,188,400.00				
16	สำนักวิทยบริการและเทคโนโลยี	1,600,000.00	14,533.65	1,585,466.35	0.91	83,639.40	1,516,360.60	5.23	141,362.45	1,458,637.55	8.84	592,000.00				
17	สถาบันวิจัยและพัฒนา	9,243,000.00	0.00	9,243,000.00	0.00	785,786.75	8,457,213.25	8.50	968,787.84	8,274,212.16	10.48	3,419,910.00				
18	สำนักงานสภามหาวิทยาลัย	2,000,000.00	157,761.60	1,842,238.40	7.89	247,168.60	1,752,831.40	12.36	379,939.44	1,620,060.56	19.00	740,000.00				
19	- งานศึกษาทั่วไป	300,000.00	0.00	300,000.00	0.00	14,455.00	285,545.00	4.82	20,000.00	280,000.00	6.67	111,000.00				
20	- งานศูนย์ภาษา	1,835,000.00	0.00	1,835,000.00	0.00	24,462.42	1,810,537.58	1.33	28,645.00	1,806,355.00	1.56	678,950.00				
21	- งานวิเทศสัมพันธ์	200,000.00	0.00	200,000.00	0.00	17,254.00	182,746.00	8.63	17,254.00	182,746.00	8.63	74,000.00				
22	หน่วยงานตรวจสอบ	200,000.00	0.00	200,000.00	0.00	1,380.00	198,620.00	0.69	1,380.00	198,620.00	0.69	74,000.00				
23	โรงเรียนสาธิต	85,134,100.00	6,697,272.40	78,436,827.60	7.87	11,951,895.40	73,182,204.60	14.04	20,434,171.09	64,699,928.91	24.00	31,499,617.00				
24	โรงเรียนสาธิตสิงคโปร์	30,415,000.00	0.00	30,415,000.00	0.00	0.00	30,415,000.00	0.00	0.00	30,415,000.00	0.00	11,253,550.00				
25	บริหารทรัพย์สินและรายได้	79,538,300.00	6,321,664.56	73,216,635.44	7.95	11,273,692.32	68,264,607.68	14.17	18,993,407.67	60,544,892.33	23.88	29,429,171.00				
รวมจัดสรรทั้งสิ้น		996,133,300.00	51,468,782.39	944,664,517.61	5.17	106,132,864	890,000,435.63	10.65	168,859,552.18	827,273,747.82	16.95	368,569,321.00				

ตารางที่ 2 รายงานการตั้งเบิกสะสมงบประมาณแผ่นดิน ประจำปีงบประมาณ พ.ศ. 2568 ประจำเดือน มกราคม พ.ศ.2568 ณ วันที่ 31 ธันวาคม 2567

ลำดับที่	หน่วยงาน	งบบุคลากร		งบเงินอุดหนุน		งบลงทุน			งบอุดหนุนบุคลากร		ตั้งเบิกงบบุ	รวมจัดสรร	ตั้งเบิก	คงเหลือ	ร้อยละ
		จัดสรร	ตั้งเบิก	จัดสรร	ตั้งเบิก	ครุภัณฑ์	ที่ดินสิ่งก่อสร้าง	ตั้งเบิก	อุดหนุนบุคลากร	ตั้งเบิก					
1	คณะครุศาสตร์			1,060,700.00	99,655.00	9,589,600.00					0.00	17,721,700.00	99,655.00	17,622,045.00	0.56
2	คณะมนุษยศาสตร์และสังคมศาสตร์			967,200.00	214,471.78	4,223,000.00					0.00	6,627,200.00	214,471.78	6,412,728.22	3.24
3	คณะวิทยาการจัดการ			1,427,900.00	334,009.73	4,223,000.00					0.00	5,810,900.00	334,009.73	5,476,890.27	5.75
4	คณะวิทยาศาสตร์และเทคโนโลยี			742,100.00	219,097.63	7,999,900.00					0.00	9,242,000.00	219,097.63	9,022,902.37	2.37
5	คณะเทคโนโลยีอุตสาหกรรม			516,800.00	8,437.25	3,730,800.00		564,858.00			0.00	4,247,600.00	573,295.25	3,674,304.75	13.50
6	คณะเทคโนโลยีการเกษตร			182,300.00	21,583.50						30,724.20	769,300.00	52,307.70	716,992.30	6.80
7	คณะสาธารณสุขศาสตร์			785,200.00	430,782.41	6,987,000.00					0.00	7,772,200.00	430,782.41	7,341,417.59	5.54
8	วิทยาลัยนวัตกรรมการจัดการ			222,600.00	60,527.50						0.00	222,600.00	60,527.50	162,072.50	27.19
9	มรภ. วไลยสาธระแก้ว			703,200.00	168,152.00	42,000,000.00					500,000.00	46,703,200.00	668,152.00	46,035,048.00	1.43
10	บัณฑิตวิทยาลัย										0.00	0.00	0.00	0.00	
11	สำนักงานอธิการบดี	64,441,900.00	16,031,833.59	11,655,900.00	8,590,698.97		74,351,400.00		295,299,600.00	65,519,977.32	398,017.60	454,885,600.00	90,540,527.48	364,345,072.52	19.90
12	กองนโยบายและแผน			1,933,600.00	16,368.00						1,025,404.00	5,983,600.00	1,041,772.00	4,941,828.00	17.41
13	กองพัฒนานักศึกษา										35,215.00	5,500,000.00	35,215.00	5,464,785.00	0.64
14	สำนักส่งเสริมวิชาการและงานทะเบียน										42,190.00	50,000.00	42,190.00	7,810.00	
15	สำนักส่งเสริมการเรียนรู้										296,075.70	10,920,000.00	296,075.70	10,623,924.30	2.71
16	สำนักวิทยบริการและเทคโนโลยี										0.00	600,000.00	0.00	600,000.00	0.00
17	สถาบันวิจัยและพัฒนา										435,931.85	5,300,000.00	435,931.85	4,864,068.15	8.23
18	สำนักงานสภามหาวิทยาลัย										0.00	0.00	0.00	0.00	
19	- งานศึกษาทั่วไป										0.00	0.00	0.00	0.00	
20	- งานศูนย์ภาษา										0.00	1,735,000.00	0.00	1,735,000.00	0.00
21	- งานวิเทศสัมพันธ์										0.00	0.00	0.00	0.00	
22	หน่วยงานตรวจสอบ										0.00	0.00	0.00	0.00	
23	โรงเรียนสาริต			15,894,100.00	2,523,930.55	2,428,000.00					0.00	18,322,100.00	2,523,930.55	15,798,169.45	13.78
24	โรงเรียนสาริตสิงคโปร์										0.00	0.00	0.00	0.00	
25	บริหารทรัพย์สินและรายได้										0.00		0.00	0.00	
รวม		64,441,900.00	16,031,833.59	36,091,600.00	12,687,714.32	81,181,300.00	74,351,400.00	564,858.00	295,299,600.00	65,519,977.32	2,763,558.35	602,413,000.00	97,567,941.58	504,845,058.42	16.20

ตารางที่ 3 แสดงรายงานการตั้งเบิกสะสมงบประมาณ รายได้ ประจำปีงบประมาณ พ.ศ. 2568 ประจำเดือน มกราคม พ.ศ.2568 ณ วันที่ 31 ธันวาคม 2567

ลำดับที่	หน่วยงาน	งบบุคลากร		งบดำเนินงาน		งบลงทุน			อุดหนุนทั่วไปกองทุน3กอง		งบยุทธศาสตร์ที่ 5		รวมทั้งสิ้นจัดสรร	รวมเบิกใช้	คงเหลือ	ร้อยละ
		จัดสรร	ตั้งเบิก	จัดสรร	ตั้งเบิก	ครุภัณฑ์	ที่ดินสิ่งก่อสร้าง	ตั้งเบิก	จัดสรร	ตั้งเบิก	จัดสรร	ตั้งเบิก				
1	คณะครุศาสตร์			5,418,500.00	560,111.34						642,030.00		6,060,530.00	560,111.34	5,500,418.66	9.24
2	คณะมนุษยศาสตร์และสังคมศาสตร์			3,113,700.00	508,073.72						765,700.00		3,879,400.00	508,073.72	3,371,326.28	13.10
3	คณะวิทยาการจัดการ			7,716,400.00	668,938.02								7,716,400.00	668,938.02	7,047,461.98	8.67
4	คณะวิทยาศาสตร์และเทคโนโลยี			2,547,400.00	181,651.84						2,687,330.00		5,234,730.00	181,651.84	5,053,078.16	3.47
5	คณะเทคโนโลยีอุตสาหกรรม			1,202,700.00	156,722.22						680,705.00		1,883,405.00	156,722.22	1,726,682.78	8.32
6	คณะเทคโนโลยีการเกษตร			407,900.00	124,544.09						97,800.00		505,700.00	124,544.09	381,155.91	24.63
7	คณะสาธารณสุขศาสตร์			3,570,219.00	1,215,616.00	931,781.00	50,000.00	416,004.00			0.00		4,552,000.00	1,631,620.00	2,920,380.00	35.84
8	วิทยาลัยนวัตกรรมการจัดการ			2,876,600.00	197,912.49						0.00		2,876,600.00	197,912.49	2,678,687.51	6.88
9	มรภ. วไลยฯสระแก้ว			2,300,700.00	485,563.71						0.00		2,300,700.00	485,563.71	1,815,136.29	21.11
10	บัณฑิตวิทยาลัย			16,986,100.00	2,967,416.17						0.00		16,986,100.00	2,967,416.17	14,018,683.83	17.47
11	สำนักงานอธิการบดี	38,581,700.00	7,581,019.35	68,544,443.49	10,114,847.57	381,256.51		306,306.51	3,370,400.00	1,227,640.00	0.00	0	110,877,800.00	19,229,813.43	91,647,986.57	17.34
12	กองนโยบายและแผน			958,000.00	14,222.54						21,513,165.00		22,471,165.00	14,222.54	22,456,942.46	0.06
13	กองพัฒนานักศึกษา			4,000,000.00	0.00				3,370,400.00	806,568.50	1,097,070.00		8,467,470.00	806,568.50	7,660,901.50	9.53
14	สำนักส่งเสริมวิชาการและงานทะเบียน			15,000,000.00	5,718,389.81						0.00		15,000,000.00	5,718,389.81	9,281,610.19	38.12
15	สำนักส่งเสริมการเรียนรู้			400,000.00	14,977.63						0.00		400,000.00	14,977.63	385,022.37	3.74
16	สำนักวิทยบริการฯ			1,000,000.00	141,362.45						0.00		1,000,000.00	141,362.45	858,637.55	14.14
17	สถาบันวิจัยและพัฒนา			0.00					2,527,800.00	532,855.99	1,415,200.00		3,943,000.00	532,855.99	3,410,144.01	13.51
18	สำนักงานสภามหาวิทยาลัย			2,000,000.00	379,939.44								2,000,000.00	379,939.44	1,620,060.56	19.00
19	- งานศึกษาทั่วไป			300,000.00	20,000.00								300,000.00	20,000.00	280,000.00	6.67
20	- งานศูนย์ภาษา			100,000.00	28,645.00								100,000.00	28,645.00	71,355.00	28.65
21	- งานวิเทศสัมพันธ์			200,000.00	17,254.00								200,000.00	17,254.00	182,746.00	8.63
22	หน่วยงานตรวจสอบ			200,000.00	1,380.00								200,000.00	1,380.00	198,620.00	0.69
23	โรงเรียนสาธิต	29,280,000.00	7,148,716.00	36,106,500.00	10,352,624.04	965,500.00	460,000.00	408,900.50					66,812,000.00	17,910,240.54	48,901,759.46	26.81
24	โรงเรียนสาธิตสิงคโปร์			30,415,000.00	0.00								30,415,000.00	0.00	30,415,000.00	0.00
25	บริหารทรัพย์สินและรายได้	18,863,600.00	4,285,556.00	58,060,800.00	14,091,341.18	2,613,900.00		616,510.49					79,538,300.00	18,993,407.67	60,544,892.33	23.88
	รวม	86,725,300.00	19,015,291.35	263,424,962.49	47,961,533.26	4,892,437.51	510,000.00	1,747,721.50	9,268,600.00	2,567,064.49	28,899,000.00	0.00	393,720,300.00	71,291,610.60	322,428,689.40	18.11

ตารางเบิกจ่าย งบประมาณแผ่นดิน ประจำปีงบประมาณ พ.ศ.2568 ณ วันที่ 31 ธันวาคม 2567

ลำดับที่	รายละเอียด	จัดสรร	ตั้งเบิก	คงเหลือ	ร้อยละ
1	งบบุคลากร	359,741,500.00	81,551,810.91	278,189,689.09	22.67
2	งบอุดหนุนดำเนินงาน	36,091,600.00	12,687,714.32	23,403,885.68	35.15
3	งบลงทุน	155,532,700.00	564,858.00	154,967,842.00	0.36
4	งบยุทธศาสตร์	51,047,200.00	2,763,558.35	48,283,641.65	5.41
	รวมทั้งหมด	602,413,000.00	97,567,941.58	504,845,058.42	16.20

ตารางเบิกจ่าย งบประมาณรายได้ ประจำปีงบประมาณ พ.ศ.2568 ณ วันที่ 31 ธันวาคม 2567

ลำดับที่	รายละเอียด	จัดสรร	ตั้งเบิก	คงเหลือ	ร้อยละ
1	งบบุคลากร	86,725,300.00	19,015,291.35	67,710,008.65	21.93
2	งบดำเนินงาน	263,424,962.49	47,961,533.26	215,463,429.23	18.21
3	งบลงทุน	5,402,437.51	1,747,721.50	3,654,716.01	32.35
4	งบกองทุน	9,268,600.00	2,567,064.49	6,701,535.51	27.70
5	งบยุทธศาสตร์ที่5	28,899,000.00	0.00	28,899,000.00	0.00
	รวมทั้งหมด	393,720,300.00	71,291,610.60	322,428,689.40	18.11

ตารางสรุปการตั้งเบิกงบประมาณ งบแผ่นดินและรายได้ ประจำปี พ.ศ. 2568 เดือน ณ วันที่ 31 ธันวาคม 2567

ลำดับที่	รายละเอียด	จัดสรร	ตั้งเบิก	คงเหลือ	ร้อยละ
1	งบบุคลากร	446,466,800.00	100,567,102.26	345,899,697.74	22.53
2	งบอุดหนุนดำเนินงาน	36,091,600.00	12,687,714.32	23,403,885.68	35.15
3	งบดำเนินงาน	263,424,962.49	47,961,533.26	215,463,429.23	18.21
4	งบลงทุน	160,935,137.51	2,312,579.50	158,622,558.01	1.44
5	งบยุทธศาสตร์เพื่อพัฒนาท้องถิ่น	51,047,200.00	2,763,558.35	48,283,641.65	5.41
6	งบกองทุน 3 กอง	9,268,600.00	2,567,064.49	6,701,535.51	27.70
5	งบยุทธศาสตร์ที่ 5	28,899,000.00	0.00	28,899,000.00	0.00
	รวมทั้งหมด	996,133,300.00	168,859,552.18	827,273,747.82	16.95

เดือน	%เบิกจ่ายสะสม
เป้าหมาย	100
ตค.67	5.17
พย.67	10.65
ธค.67	16.95
มค.68	
กพ.68	
มีค.68	
เมย.68	
พค.68	
มิย.68	
กค.68	
สค.68	
กย.68	

ตารางที่ 4 แสดงร้อยละผลการตั้งเบิกงบประมาณสะสมเปรียบเทียบกับเป้าหมายการเบิกจ่าย ปีงบประมาณ พ.ศ. 2568

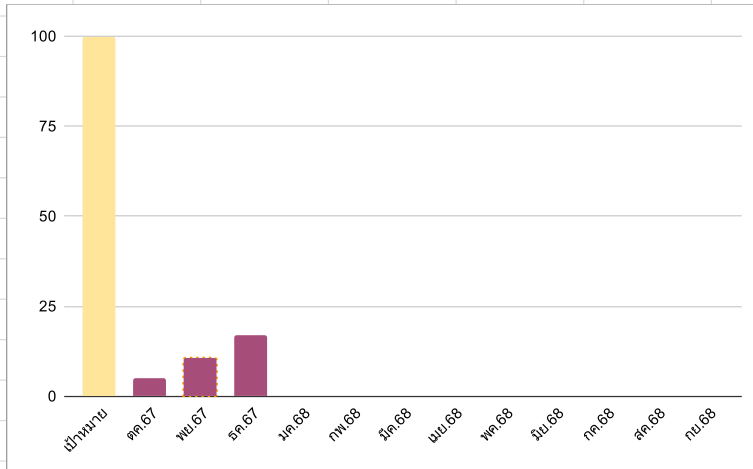

คำอธิบายจากตารางแนบภูมิ