

ตารางที่ 1 รายงานการตั้งเบิกสะสมงบประมาณภาพรวม (แผ่นดินและรายได้ ประจำปีงบประมาณ พ.ศ. 2568 เดือน กุมภาพันธ์ พ.ศ.2568 ณ วันที่ 28 กุมภาพันธ์ 2568

ลำดับ	หน่วยงาน	งบจัดสรร	ต.ค. 2567			พ.ย.2567			ธ.ค 2567			ม.ค 2568			ก.พ 2568			แผนการเบิกใช้งบประมาณ รายไตรมาส		
			ตั้งเบิก	คงเหลือ	ร้อยละ	ตั้งเบิก	คงเหลือ	ร้อยละ	ตั้งเบิก	คงเหลือ	ร้อยละ	ตั้งเบิก	คงเหลือ	ร้อยละ	ตั้งเบิก	คงเหลือ	ร้อยละ	2	3	4
																		61%	80%	100%
1	คณะครุศาสตร์	24,107,230.00	85,424.09	24,021,805.91	0.35	345,267.57	23,436,962.43	1.45	659,766.34	23,122,463.66	2.77	1,802,082.54	22,305,147.46	7.48	1,802,082.54	22,305,147.46	7.48			
2	คณะมนุษยศาสตร์และสังคมศาสตร์	11,161,600.00	87,101.73	11,074,498.27	0.78	281,772.46	10,224,827.54	2.68	722,545.50	9,784,054.50	6.88	1,394,039.06	9,767,560.94	12.49	1,394,039.06	9,767,560.94	12.49			
3	คณะวิทยาการจัดการ	14,052,300.00	75,141.82	13,977,158.18	0.53	160,307.86	13,366,992.14	1.19	1,002,947.75	12,524,352.25	7.41	1,552,899.34	12,499,400.66	11.05	1,552,899.34	12,499,400.66	11.05			
4	คณะวิทยาศาสตร์และเทคโนโลยี	15,856,730.00	50,441.70	15,806,288.30	0.32	319,546.78	14,157,183.22	2.21	400,749.47	14,075,980.53	2.77	2,640,133.37	13,216,596.63	16.65	2,640,133.37	13,216,596.63	16.65			
5	คณะเทคโนโลยีอุตสาหกรรม	6,676,005.00	23,349.83	6,652,655.17	0.35	121,233.23	6,009,771.77	1.98	730,017.47	5,400,987.53	11.91	1,087,606.83	5,588,398.17	16.29	1,087,606.83	5,588,398.17	16.29			
6	คณะเทคโนโลยีการเกษตร	1,580,000.00	36,338.56	1,543,661.44	2.30	80,058.47	1,194,941.53	6.28	176,851.79	1,098,148.21	13.87	639,771.23	940,228.77	40.49	639,771.23	940,228.77	40.49			
7	คณะสาธารณสุขศาสตร์	12,829,200.00	344,731.41	12,484,468.59	2.69	1,187,967.41	11,136,232.59	9.64	2,062,402.41	10,261,797.59	16.73	2,807,342.68	10,021,857.32	21.88	2,807,342.68	10,021,857.32	21.88			
8	วิทยาลัยนวัตกรรมการจัดการ	3,379,200.00	44,943.98	3,334,256.02	1.33	232,291.34	2,866,908.66	7.50	258,439.99	2,840,760.01	8.34	629,187.77	2,750,012.23	18.62	629,187.77	2,750,012.23	18.62			
9	มรภ. วไลยอลงกรณ์	49,003,900.00	4,200.00	48,999,700.00	0.01	346,555.64	48,657,344.36	0.71	1,153,715.71	47,850,184.29	2.35	2,423,784.59	46,580,115.41	4.95	2,423,784.59	46,580,115.41	4.95			
10	บัณฑิตวิทยาลัย	16,986,100.00	578,033.20	16,408,066.80	3.40	1,509,579.19	15,476,520.81	8.89	2,967,416.17	14,018,683.83	17.47	5,261,917.38	11,724,182.62	30.98	5,261,917.38	11,724,182.62	30.98			
11	สำนักงานอธิการบดี	565,763,400.00	36,898,265.53	528,865,134.47	6.52	70,126,137.82	495,637,262.18	12.39	109,770,340.91	455,993,059.09	19.40	187,907,016.34	377,856,383.66	33.21	187,907,016.34	377,856,383.66	33.21			
12	กองนโยบายและแผน	28,954,765.00	6,154.70	28,948,610.30	0.02	1,037,825.74	27,416,939.26	3.65	1,055,994.54	27,398,770.46	3.71	1,245,035.09	27,709,729.91	4.30	1,245,035.09	27,709,729.91	4.30			
13	กองพัฒนานักศึกษา	13,967,470.00	41,200.00	13,926,270.00	0.29	674,277.50	13,293,192.50	4.83	841,783.50	13,125,686.50	6.03	2,582,410.50	11,385,059.50	18.49	2,582,410.50	11,385,059.50	18.49			
14	สำนักส่งเสริมวิชาการและงานทะเบียนฯ	15,050,000.00	0.00	15,050,000.00	0.00	5,097,545.39	9,952,454.61	33.87	5,760,579.81	9,289,420.19	38.28	7,002,057.77	8,047,942.23	46.53	7,002,057.77	8,047,942.23	46.53			
15	สำนักส่งเสริมการเรียนรู้ฯ	6,070,000.00	2,223.63	6,067,776.37	0.04	212,764.08	11,107,235.92	1.88	311,053.33	11,008,946.67	2.75	925,115.00	5,144,885.00	15.24	925,115.00	5,144,885.00	15.24			
16	สำนักวิทยบริการและเทคโนโลยีฯ	1,600,000.00	14,533.65	1,585,466.35	0.91	83,639.40	1,516,360.60	5.23	141,362.45	1,458,637.55	8.84	326,703.47	1,273,296.53	20.42	326,703.47	1,273,296.53	20.42			
17	สถาบันวิจัยและพัฒนา	9,243,000.00	0.00	9,243,000.00	0.00	785,786.75	8,457,213.25	8.50	968,787.84	8,274,212.16	10.48	1,502,093.01	7,740,906.99	16.25	1,502,093.01	7,740,906.99	16.25			
18	สำนักงานสภามหาวิทยาลัย	2,000,000.00	157,761.60	1,842,238.40	7.89	247,168.60	1,752,831.40	12.36	379,939.44	1,620,060.56	19.00	753,459.17	1,246,540.83	37.67	753,459.17	1,246,540.83	37.67			
19	- งานศึกษาทั่วไป	450,000.00	0.00	450,000.00	0.00	14,455.00	285,545.00	4.82	20,000.00	280,000.00	6.67	61,544.20	388,455.80	13.68	61,544.20	388,455.80	13.68			
20	- งานศูนย์ภาษา	1,915,000.00	0.00	1,915,000.00	0.00	24,462.42	1,810,537.58	1.33	28,645.00	1,806,355.00	1.56	1,070,860.32	844,139.68	55.92	1,070,860.32	844,139.68	55.92			
21	- งานวิเทศสัมพันธ์	200,000.00	0.00	200,000.00	0.00	17,254.00	182,746.00	8.63	17,254.00	182,746.00	8.63	137,169.41	62,830.59	68.58	137,169.41	62,830.59	68.58			
22	หน่วยงานตรวจสอบ	200,000.00	0.00	200,000.00	0.00	1,380.00	198,620.00	0.69	1,380.00	198,620.00	0.69	8,580.00	191,420.00	4.29	8,580.00	191,420.00	4.29			
23	โรงเรียนสาธิต	85,134,100.00	6,697,272.40	78,436,827.60	7.87	11,951,895.40	73,182,204.60	14.04	20,434,171.09	64,699,928.91	24.00	33,083,208.38	52,050,891.62	38.86	33,083,208.38	52,050,891.62	38.86			
24	โรงเรียนสาธิตสิงคโปร์	30,415,000.00	0.00	30,415,000.00	0.00	0.00	30,415,000.00	0.00	0.00	30,415,000.00	0.00	0.00	30,415,000.00	0.00	0.00	30,415,000.00	0.00			
25	บริหารทรัพย์สินและรายได้	79,538,300.00	6,321,664.56	73,216,635.44	7.95	11,273,692.32	68,264,607.68	14.17	18,993,407.67	60,544,892.33	23.88	29,608,482.44	49,929,817.56	37.23	29,608,482.44	49,929,817.56	37.23			
รวมจัดสรรทั้งสิ้น		996,133,300.00	51,468,782.39	944,664,517.61	5.17	106,132,864	890,000,435.63	10.65	168,859,552.18	827,273,747.82	16.95	286,452,499.89	709,680,800.11	28.76	286,452,499.89	709,680,800.11	28.76			

ตารางที่ 2 รายงานการตั้งเบิกสะสมงบประมาณแผ่นดิน ประจำปีงบประมาณ พ.ศ. 2568 ประจำเดือน กุมภาพันธ์ พ.ศ.2568 ณ วันที่ 28 กุมภาพันธ์ 2568

ลำดับที่	หน่วยงาน	งบบุคลากร		งบเงินอุดหนุน		งบลงทุน		งบอุดหนุนบุคลากร	งบยุทธศาสตร์เพื่อท้องถิ่น			รวมจัดสรร	ตั้งเบิก	คงเหลือ	ร้อยละ	
		จัดสรร	ตั้งเบิก	จัดสรร	ตั้งเบิก	ครุภัณฑ์	ที่ดินสิ่งก่อสร้าง		ตั้งเบิก	จัดสรร	ตั้งเบิกงบยุทธศาสตร์ฯ					
1	คณะครุศาสตร์			1,060,700.00	195,606.77	9,589,600.00					7,396,400.00	348,014.00	18,046,700.00	543,620.77	17,503,079.23	3.01
2	คณะมนุษยศาสตร์และสังคมศาสตร์			967,200.00	276,103.64	4,223,000.00					2,092,000.00	24,000.00	7,282,200.00	364,653.64	6,917,546.36	5.01
3	คณะวิทยาการจัดการ			1,427,900.00	367,024.53	4,223,000.00					685,000.00	56,197.23	6,335,900.00	423,221.76	5,912,678.24	6.68
4	คณะวิทยาศาสตร์และเทคโนโลยี			742,100.00	428,906.58	7,999,900.00					1,880,000.00	91,771.25	10,622,000.00	520,677.83	10,101,322.17	4.90
5	คณะเทคโนโลยีอุตสาหกรรม			516,800.00	119,299.95	3,730,800.00					545,000.00	65,446.00	4,792,600.00	749,603.95	4,042,996.05	15.64
6	คณะเทคโนโลยีการเกษตร			182,300.00	34,950.25						892,000.00	327,364.70	1,074,300.00	362,314.95	711,985.05	33.73
7	คณะสาธารณสุขศาสตร์			785,200.00	449,372.41	6,987,000.00					505,000.00	141,014.00	8,277,200.00	590,386.41	7,686,813.59	7.13
8	วิทยาลัยนวัตกรรมการจัดการ			222,600.00	71,963.50						280,000.00	6,893.00	502,600.00	78,856.50	423,743.50	15.69
9	มรภ. วไลยธรรมา			703,200.00	285,598.88	42,000,000.00					4,000,000.00	1,220,000.00	46,703,200.00	1,505,598.88	45,197,601.12	3.22
10	บัณฑิตวิทยาลัย										0.00	0.00	0.00	0.00	0.00	
11	สำนักงานอธิการบดี	64,441,900.00	27,037,100.73	11,655,900.00	9,099,930.75		74,351,400.00		295,299,600.00	114,764,418.24	9,136,800.00	1,039,152.60	454,885,600.00	151,940,602.32	302,944,997.68	33.40
12	กองนโยบายและแผน			1,933,600.00	192,138.00						4,550,000.00	1,025,404.00	6,483,600.00	1,217,542.00	5,266,058.00	18.78
13	กองพัฒนานักศึกษา										5,500,000.00	1,375,545.00	5,500,000.00	1,375,545.00	4,124,455.00	25.01
14	สำนักส่งเสริมวิชาการและงานทะเบียน										50,000.00	42,190.00	50,000.00	42,190.00	7,810.00	
15	สำนักส่งเสริมการเรียนรู้										5,670,000.00	887,563.37	5,670,000.00	887,563.37	4,782,436.63	15.65
16	สำนักวิทยบริการและเทคโนโลยี										600,000.00	31,653.95	600,000.00	0.00	600,000.00	0.00
17	สถาบันวิจัยและพัฒนา										5,300,000.00	735,802.00	5,300,000.00	735,802.00	4,564,198.00	13.88
18	สำนักงานสภามหาวิทยาลัย										0.00	0.00	0.00	0.00	0.00	
19	- งานศึกษาทั่วไป										150,000.00	0.00	150,000.00	0.00	150,000.00	
20	- งานศูนย์ภาษา										1,815,000.00	1,000,400.90	1,815,000.00	1,000,400.90	814,599.10	55.12
21	- งานวิเทศสัมพันธ์										0.00	0.00	0.00	0.00	0.00	
22	หน่วยงานตรวจสอบ										0.00	0.00	0.00	0.00	0.00	
23	โรงเรียนสาธิต			15,894,100.00	5,765,721.19	2,428,000.00					0.00	0.00	18,322,100.00	5,765,721.19	12,556,378.81	31.47
24	โรงเรียนสาธิตสิงคโปร์										0.00	0.00	0.00	0.00	0.00	
25	บริหารทรัพย์สินและรายได้											0.00		0.00	0.00	
รวม		64,441,900.00	27,037,100.73	36,091,600.00	17,286,616.45	81,181,300.00	74,351,400.00	629,408.00	295,299,600.00	114,764,418.24	51,047,200.00	8,418,412.00	602,413,000.00	168,104,301.47	434,308,698.53	27.91

ตารางที่ 3 รายงานการตั้งเบิกสะสมงบประมาณ รายได้ ประจำปีงบประมาณ พ.ศ. 2568 ประจำเดือน กุมภาพันธ์ พ.ศ.2568 ณ วันที่ 28 กุมภาพันธ์ 2568

ลำดับที่	หน่วยงาน	งบบุคลากร		งบดำเนินงาน		งบลงทุน			อุดหนุนทั่วไปกองทุน3กอง		งบยุทธศาสตร์ที่ 5		รวมทั้งสิ้นจัดสรร	รวมเบิกใช้	คงเหลือ	ร้อยละ
		จัดสรร	ตั้งเบิก	จัดสรร	ตั้งเบิก	ครุภัณฑ์	ที่ดินสิ่งก่อสร้าง	ตั้งเบิก	จัดสรร	ตั้งเบิก	จัดสรร	ตั้งเบิก				
1	คณะครุศาสตร์			4,829,410.00	953,213.57	589,090.00		290,400.20			642,030.00	14,848.00	6,060,530.00	1,258,461.77	4,802,068.23	20.76
2	คณะมนุษยศาสตร์ฯ			2,432,250.00	721,905.42	681,450.00					765,700.00	307,480.00	3,879,400.00	1,029,385.42	2,850,014.58	26.53
3	คณะวิทยาการจัดการ			6,711,547.00	817,824.58	1,004,853.00		311,853.00					7,716,400.00	1,129,677.58	6,586,722.42	14.64
4	คณะวิทยาศาสตร์และเทคโนโลยี			2,312,400.00	1,242,378.04	235,000.00		79,715.00			2,687,330.00	797,362.50	5,234,730.00	2,119,455.54	3,115,274.46	40.49
5	คณะเทคโนโลยีอุตสาหกรรม			1,142,700.00	307,060.08	60,000.00		30,942.80			680,705.00		1,883,405.00	338,002.88	1,545,402.12	17.95
6	คณะเทคโนโลยีการเกษตร			407,900.00	225,456.28						97,800.00	52,000.00	505,700.00	277,456.28	228,243.72	54.87
7	คณะสาธารณสุขศาสตร์			3,507,210.30	1,375,493.57	1,044,789.70		841,462.70			0.00		4,552,000.00	2,216,956.27	2,335,043.73	48.70
8	วิทยาลัยนวัตกรรมการจัดการ			2,720,487.00	394,218.27	156,113.00		156,113.00			0.00		2,876,600.00	550,331.27	2,326,268.73	19.13
9	มรภ. วไลยฯสระแก้ว			2,080,700.00	698,185.71	220,000.00		220,000.00			0.00		2,300,700.00	918,185.71	1,382,514.29	39.91
10	บัณฑิตวิทยาลัย			16,944,100.00	5,261,917.38	42,000.00		0.00			0.00		16,986,100.00	5,261,917.38	11,724,182.62	30.98
11	สำนักงานอธิการบดี	38,581,700.00	12,167,237.06	68,183,040.42	21,311,025.38	742,659.58		696,599.58	3,370,400.00	1,791,552.00	0.00		110,877,800.00	35,966,414.02	74,911,385.98	32.44
12	กองนโยบายและแผน			958,000.00	27,493.09						21,513,165.00		22,471,165.00	27,493.09	22,443,671.91	0.12
13	กองพัฒนานักศึกษา			4,000,000.00	0.00				3,370,400.00	1,206,865.50	1,097,070.00		8,467,470.00	1,206,865.50	7,260,604.50	14.25
14	สำนักส่งเสริมวิชาการและงานทะเบียน			15,000,000.00	6,959,867.77						0.00		15,000,000.00	6,959,867.77	8,040,132.23	46.40
15	สำนักส่งเสริมการเรียนรู้			400,000.00	37,551.63						0.00		400,000.00	37,551.63	362,448.37	9.39
16	สำนักวิทยบริการฯ			1,000,000.00	326,703.47						0.00		1,000,000.00	326,703.47	673,296.53	32.67
17	สถาบันวิจัยและพัฒนา			0.00					2,527,800.00	766,291.01	1,415,200.00		3,943,000.00	766,291.01	3,176,708.99	19.43
18	สำนักงานสภามหาวิทยาลัย			2,000,000.00	753,459.17								2,000,000.00	753,459.17	1,246,540.83	37.67
19	- งานศึกษาทั่วไป			300,000.00	61,544.20								300,000.00	61,544.20	238,455.80	20.51
20	- งานศูนย์ภาษา			100,000.00	70,459.42								100,000.00	70,459.42	29,540.58	70.46
21	- งานวิเทศสัมพันธ์			171,000.00	108,769.41	29,000.00		28,400.00	0.00				200,000.00	137,169.41	62,830.59	68.58
22	หน่วยงานตรวจสอบ			200,000.00	8,580.00								200,000.00	8,580.00	191,420.00	4.29
23	โรงเรียนสาธิต	29,280,000.00	12,268,921.00	36,106,500.00	14,469,665.69	965,500.00	460,000.00	578,900.50					66,812,000.00	27,317,487.19	39,494,512.81	40.89
24	โรงเรียนสาธิตสิงคโปร์			30,415,000.00	0.00								30,415,000.00	0.00	30,415,000.00	0.00
25	บริหารทรัพย์สินและรายได้	18,863,600.00	7,120,269.00	57,682,898.00	21,447,035.95	2,991,802.00		1,041,177.49					79,538,300.00	29,608,482.44	49,929,817.56	37.23
	รวม	86,725,300.00	31,556,427.06	259,605,142.72	77,579,808.08	8,762,257.28	460,000.00	4,275,564.27	9,268,600.00	3,764,708.51	28,899,000.00	1,171,690.50	393,720,300.00	118,348,198.42	275,372,101.58	30.06

เดือน	ร้อยละ	ร้อยละ	ส่วนต่าง การเบิกจ่าย
	ปี 2567	ปี 2568	
แผนไตรมาส	100%	100%	100
ต.ค.-67	6.79	5.17	-1.62
พ.ย.-67	14.93	10.65	-4.28
ธ.ค.-67	22.51	16.95	-14.49
ม.ค.-68	28.99	22.83	
ก.พ.-68	36.5	28.76	61
มี.ค.-68			
เม.ย.-68			
พ.ค.-68			
มิ.ย.-68			
ก.ค.-68			
ส.ค.-68			
ก.ย.-68			

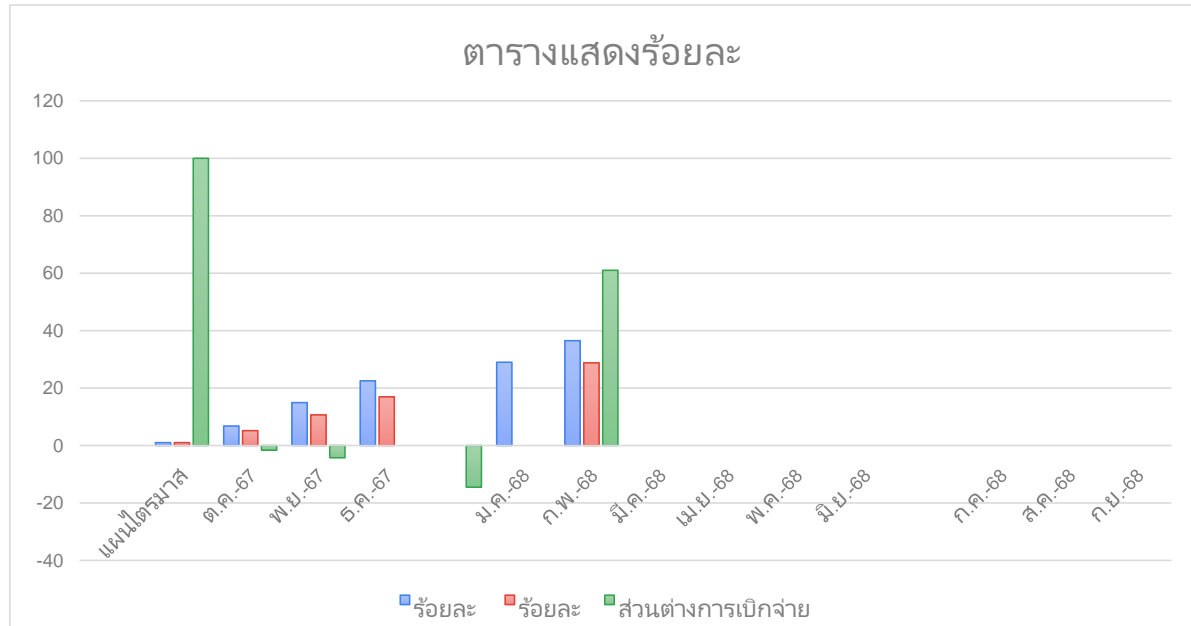

รายงานการตั้งเบิกสะสมงบประมาณภาพรวม (แผ่นดินและรายได้ ประจำปีงบประมาณ พ.ศ. 2568 เดือน กุมภาพันธ์ พ.ศ. 2567) ณ วันที่ 28 กุมภาพันธ์ 2568

ตารางที่ 1 รายงานการตั้งเบิกงบประมาณแผ่นดิน ประจำปีงบประมาณ พ.ศ.2568 ณ วันที่ 28 กุมภาพันธ์ 2568

ลำดับที่	รายละเอียด	จัดสรร	ตั้งเบิก	คงเหลือ	ร้อยละ
1	งบบุคลากร	359,741,500.00	141,801,518.97	217,939,981.03	39.42
2	งบอุดหนุนดำเนินงาน	36,091,600.00	17,286,616.45	18,804,983.55	47.90
3	งบลงทุน	155,532,700.00	629,408.00	154,903,292.00	0.40
4	งบบุคลากรเพื่อพัฒนาท้องถิ่นฯ	51,047,200.00	8,418,412.00	42,628,788.00	16.49
	รวมทั้งหมด	602,413,000.00	168,135,955.42	434,277,044.58	27.91
	งบประมาณแผ่นดิน				
1	งบบุคลากร ข้าราชการ ลูกจ้างประจำ พนักงานราชการ ลูกจ้างชั่วคราวชาวต่างชาติ				
2	งบอุดหนุนดำเนินงาน สำหรับหน่วยงานและงบอุดหนุนสำหรับโรงเรียนสาธิตฯ				
3	งบลงทุน -ครุภัณฑ์ - ที่ดินสิ่งก่อสร้าง				
4	งบอุดหนุนบุคลากร- เงินเดือนพนักงานมหาวิทยาลัย สายสนับสนุนและสายวิชาการ ค่าตำแหน่งต่างๆ				
5	งบบุคลากรเพื่อพัฒนาท้องถิ่นฯ จัดสรร			51,047,200.00	
	-โครงการยกระดับคุณภาพการศึกษาโรงเรียนขนาดเล็ก				
	- โครงการพัฒนานวัตกรรมทางการศึกษาเพื่อพัฒนาท้องถิ่นโดยใช้สมรรถนะเป็นฐาน				
	- โครงการพัฒนาสมรรถนะภาษาอังกฤษเพื่อการยกระดับชุมชนสู่สากล				
	- โครงการยกระดับมาตรฐานผลิตภัณฑ์ชุมชนยั่งยืนสู่แพลตฟอร์มออนไลน์				
	- โครงการพัฒนานักศึกษาวิศวกรสังคมผู้ประกอบการใหม่ฝึกหัด (Startup) ที่เกิดจากการบ่มเพาะของมหาวิทยาลัย				
	- โครงการชุมชนดิจิทัล (Digital Community) เพื่อรองรับสังคมศตวรรษที่ 21				
	- โครงการการเพิ่มศักยภาพชุมชน Soft Power บนฐานอัตลักษณ์ ศิลปวัฒนธรรมท้องถิ่น				
	- โครงการพัฒนาคุณภาพชีวิตและยกระดับเศรษฐกิจฐานราก				
	-โครงการศูนย์การเรียนรู้เพื่อการพัฒนาการบริหารจัดการทรัพยากรชุมชนอย่างยั่งยืน				
	- โครงการ SDG และ UI Green				
	-โครงการพัฒนาคุณภาพการศึกษาตามเกณฑ์คุณภาพการศึกษาเพื่อการดำเนินการที่เป็นเลิศ(EdPEX)				
	- โครงการพัฒนาสมรรถนะบุคลากร				

ตารางที่ 2 รายงานการตั้งเบิกงบประมาณรายได้ ประจำปีงบประมาณ พ.ศ.2568 ณ วันที่ 28 กุมภาพันธ์ 2568							
ลำดับที่	รายละเอียด	จัดสรร	ตั้งเบิก	คงเหลือ	ร้อยละ		
1	งบบุคลากร	86,725,300.00	31,556,427.06	55,168,872.94	36.39		
2	งบดำเนินงาน	259,605,142.72	77,579,808.08	182,025,334.64	29.88		
3	งบลงทุน	9,222,257.28	4,275,564.27	4,946,693.01	46.36		
4	งบกองทุน	9,268,600.00	3,764,708.51	5,503,891.49	40.62		
5	งบบุคลากรที่ 5	28,899,000.00	1,171,690.50	27,727,309.50	4.05		
	รวมทั้งหมด	393,720,300.00	118,348,198.42	275,372,101.58	30.06		
หมายเหตุ							
1	งบบุคลากร ลูกจ้างชั่วคราว พนักงานมหาวิทยาลัยลักษณะประจำตามสัญญาจ้าง						
2	งบดำเนินงาน						
3	งบลงทุน - ครุภัณฑ์-สิ่งก่อสร้าง						
4	งบอุดหนุนทั่วไปกองทุน ประกอบด้วย						
	- กองทุนพัฒนาบุคลากร						
	- กองทุนพัฒนานักศึกษา						
	- กองทุนวิจัยและพัฒนา						
5	งบบุคลากรที่ 5 พัฒนามหาวิทยาลัยตามพันธกิจ				28,899,000.00		
	- ปัญหาความยากจน (SDGs 1)						
	- โครงการเพื่อส่งเสริมการจัดการศึกษาอย่างเสมอภาค (SDGs 4)						
	- โครงการพัฒนามหาวิทยาลัยสู่การเป็นมหาวิทยาลัยสีเขียว SDG 12						
	- โครงการส่งเสริมการขับเคลื่อนการปล่อยก๊าซเรือนกระจกสุทธิเป็นศูนย์ (Net Zero Campus)						
	- โครงการสร้างความร่วมมือในการพัฒนา Soft Power และเศรษฐกิจสร้างสรรค์ในชุมชนพื้นที่บริการ						
	- โครงการส่งเสริมการพัฒนาเทคโนโลยีชีวภาพ (Biotechnology)						
	- โครงการส่งเสริมการพัฒนาและการใช้ประโยชน์จากปัญญาประดิษฐ์ (AI)						
	- โครงการพัฒนาศักยภาพด้านยานยนต์ไฟฟ้า (Electric Vehicle : EV)						
	- โครงการพัฒนาสมรรถนะนักศึกษาสู่โลกสมัยใหม่ (ภาษา, ดิจิทัล, ทักษะสมัยใหม่)						
	- โครงการ food valley						
	- โครงการ Center of Excellence						

ตารางที่ 3 รายงานการตั้งเบิกงบประมาณ งบแผ่นดินและรายได้ ประจำปี พ.ศ. 2568 เดือน ณ วันที่ 28 กุมภาพันธ์ 2568						
ลำดับที่	ประเภทงบประมาณ	จัดสรร	ตั้งเบิก	คงเหลือ	ร้อยละ	
1	งบบุคลากร	446,466,800.00	173,357,946.03	273,108,853.97	38.83	
2	งบอุดหนุนดำเนินงาน	36,091,600.00	17,286,616.45	18,804,983.55	47.90	
3	งบดำเนินงาน	259,605,142.72	77,579,808.08	182,025,334.64	29.88	
4	งบลงทุน	164,754,957.28	4,904,972.27	159,849,985.01	2.98	
5	งบยุทธศาสตร์เพื่อพัฒนาท้องถิ่น	51,047,200.00	8,418,412.00	42,628,788.00	16.49	
6	งบกองทุน 3 กอง	9,268,600.00	3,764,708.51	5,503,891.49	40.62	
7	งบยุทธศาสตร์ที่ 5	28,899,000.00	1,171,690.50	27,727,309.50	4.05	
	รวมทั้งหมด	996,133,300.00	286,484,153.84	709,649,146.16	28.76	