

รายงานจำนวนนักศึกษาคงอยู่ ระดับประกาศนียบัตรวิชาชีพครู ปีการศึกษา 2564

คณะ	ชั้นปีที่ 1			นักศึกษาค้าง			รวมทุกชั้นปี		
	เข้าศึกษาปีการศึกษา 2564			เข้าศึกษาปีการศึกษา 2562-2563 (ตกค้าง)			ยอดรวมทุกปี		
	รับเข้า	คงอยู่	ร้อยละคงอยู่	รับเข้า	คงอยู่	ร้อยละคงอยู่	รับเข้า	คงอยู่	ร้อยละคงอยู่
คณะครุศาสตร์	189	189	100.00	362	191	52.76	551	380	68.97
รวม	189	189	100.00	362	191	52.76	551	380	68.97

รายงานจำนวนนักศึกษาคงอยู่ ระดับประกาศนียบัตรวิชาชีพครู ปีการศึกษา 2564

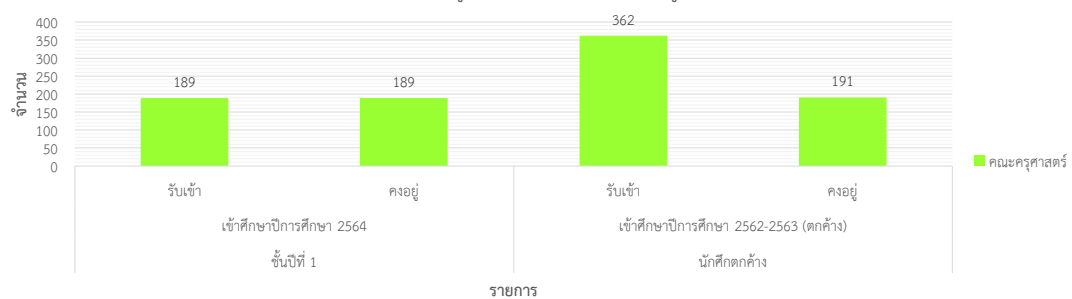

รายงานจำนวนนักศึกษาคงอยู่ ระดับประกาศนียบัตรวิชาชีพครู ปีการศึกษา 2564

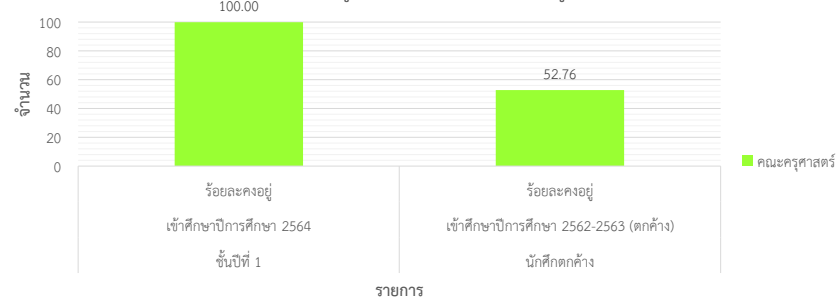

รายงานจำนวนนักศึกษาคงอยู่ ระดับมหามบัณฑิต ปีการศึกษา 2564

คณะ	เข้าศึกษาปีการศึกษา 2564			เข้าศึกษาปีการศึกษา 2563			เข้าศึกษาปีการศึกษา 2560-2562 (ตกค้าง)			ยอดรวมทุกปี		
	รับเข้า	คงอยู่	ร้อยละคงอยู่	รับเข้า	คงอยู่	ร้อยละคงอยู่	รับเข้า	คงอยู่	ร้อยละคงอยู่	รับเข้า	คงอยู่	ร้อยละคงอยู่
คณะครุศาสตร์	45	45	100.00	23	23	100.00	52	38	73.08	120	106	88.33
คณะมนุษยศาสตร์และสังคมศาสตร์	9	9	100.00	0	0	0.00	0	0	0.00	0	0	0.00
คณะวิทยาศาสตร์เทคโนโลยี	0	0	0.00	0	0	0.00	0	0	0.00	0	0	0.00
คณะเทคโนโลยีการเกษตร	0	0	0.00	2	2	100.00	9	9	100.00	11	11	100.00
คณะเทคโนโลยีอุตสาหกรรม	7	7	100.00	17	17	100.00	15	9	60.00	39	33	84.62
คณะสาธารณสุขศาสตร์	14	14	100.00	0	0	0.00	20	12	60.00	34	26	76.47
วิทยาลัยนวัตกรรมการจัดการ	2	2	100.00	2	2	100.00	38	34	89.47	42	38	90.48
รวม	77	77	100.00	44	44	100.00	134	102	76.12	246	214	86.99

รายงานจำนวนนักศึกษารับเข้าและคงอยู่ ระดับมหามบัณฑิต ปีการศึกษา 2564

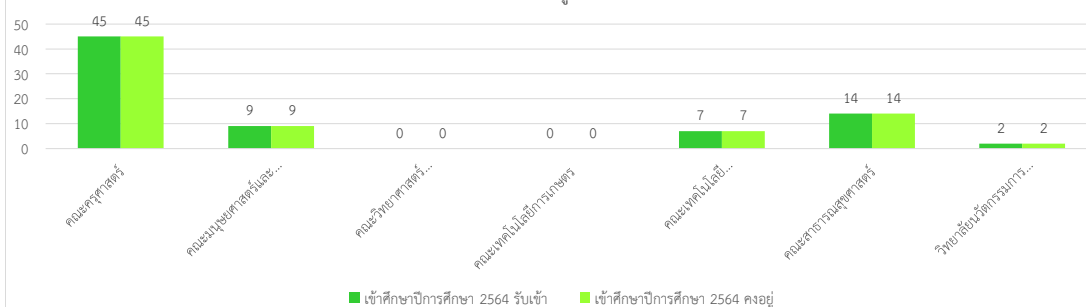

รายงานร้อยละนักศึกษาคงอยู่ ระดับมหามบัณฑิต ปีการศึกษา 2564

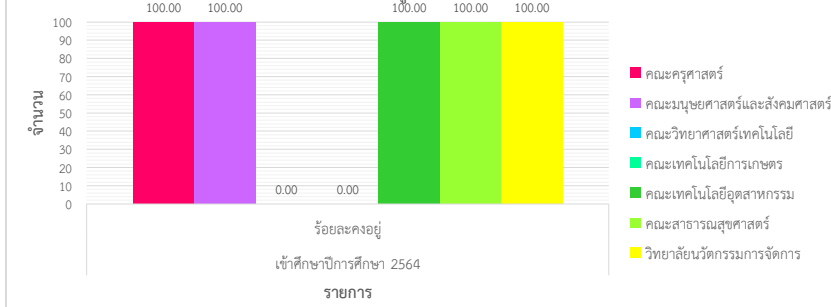

รายงานจำนวนนักศึกษารับเข้าและคงอยู่ ระดับมหามบัณฑิต ปีการศึกษา 2563

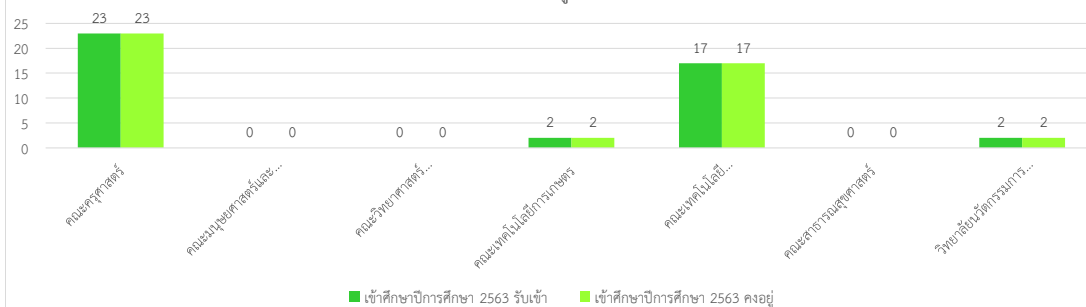

รายงานร้อยละนักศึกษาคงอยู่ ระดับมหามบัณฑิต ปีการศึกษา 2563

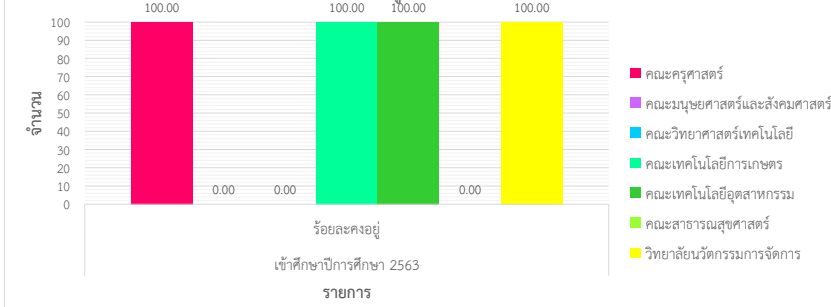

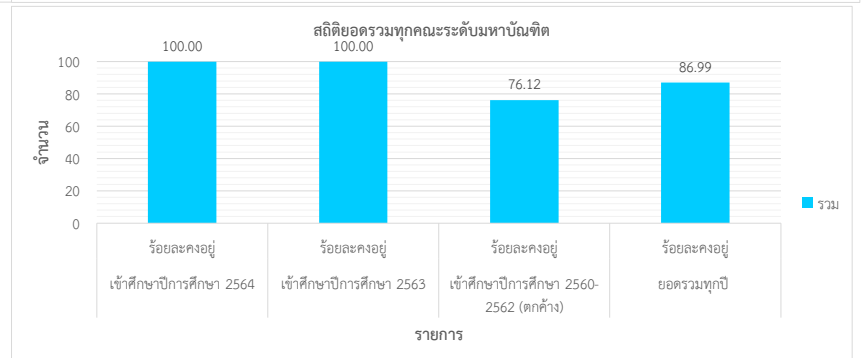
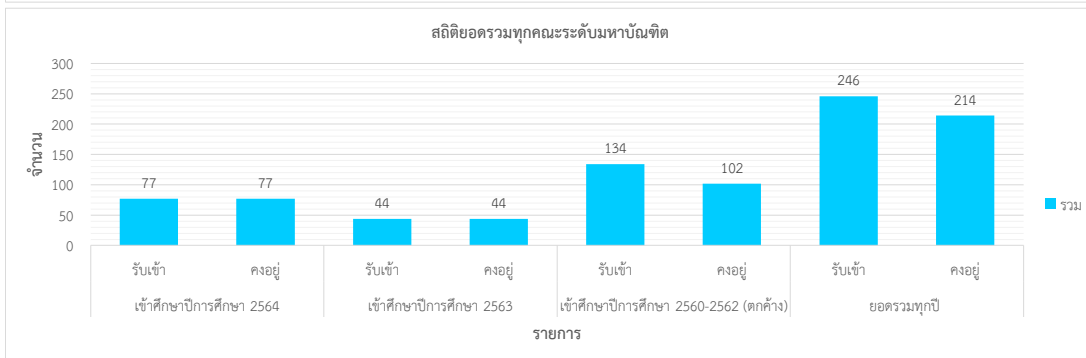
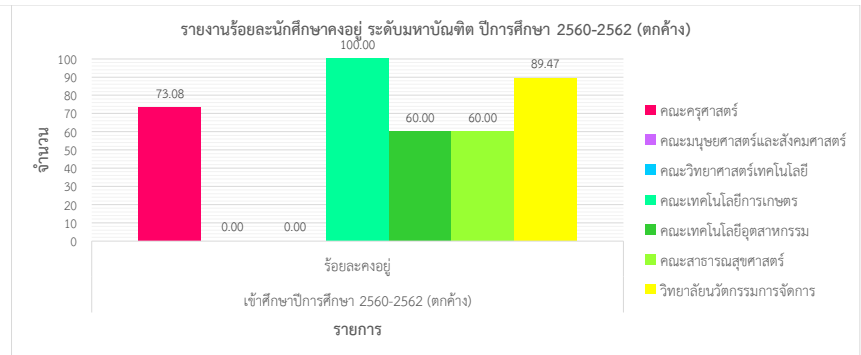
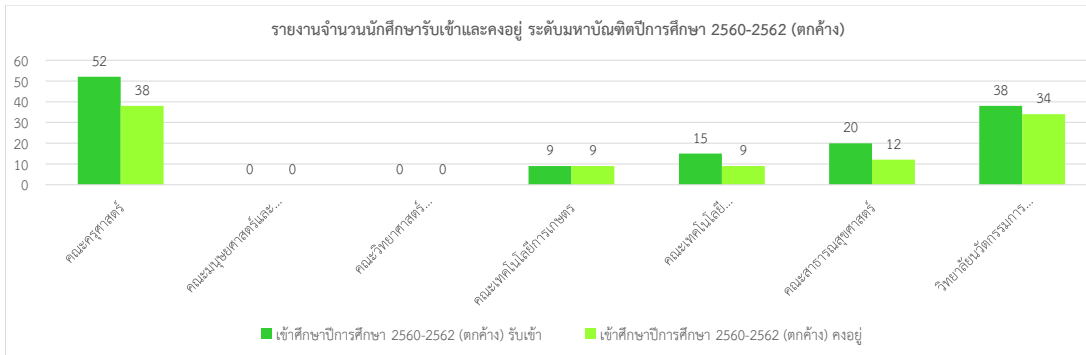

รายงานจำนวนนักศึกษาคงอยู่ ระดับคุณวุฒิปันจิติ ปีการศึกษา 2564															
คณะ	เข้าศึกษาปีการศึกษา 2564			เข้าศึกษาปีการศึกษา 2563			เข้าศึกษาปีการศึกษา 2562			เข้าศึกษาปีการศึกษา 2559-2561 (ตกค้าง)			ยอดรวมทุกปี		
	รับเข้า	คงอยู่	ร้อยละคงอยู่	รับเข้า	คงอยู่	ร้อยละคงอยู่	รับเข้า	คงอยู่	ร้อยละคงอยู่	รับเข้า	คงอยู่	ร้อยละคงอยู่	รับเข้า	คงอยู่	ร้อยละคงอยู่
คณะครุศาสตร์	26	26	100.00	23	23	100.00	0	0	0.00	30	19	63.33	79	68	86.08
คณะวิทยาศาสตร์และเทคโนโลยี	0	0	0.00	0	0	0.00	1	1	100.00	7	7	100.00	8	8	100.00
คณะสาธารณสุขศาสตร์	5	5	100.00	0	0	0.00	0	0	0.00	0	0	0.00	5	5	100.00
วิทยาลัยนวัตกรรมการจัดการ	6	6	100.00	10	10	100.00	13	13	100.00	33	26	78.79	62	55	88.71
รวม	37	37	100.00	33	33	100.00	14	14	100.00	70	52	74.29	154	136	88.31

รายงานจำนวนนักศึกษารับเข้าและคงอยู่ ระดับคุณวุฒิปันจิติ ปีการศึกษา 2564

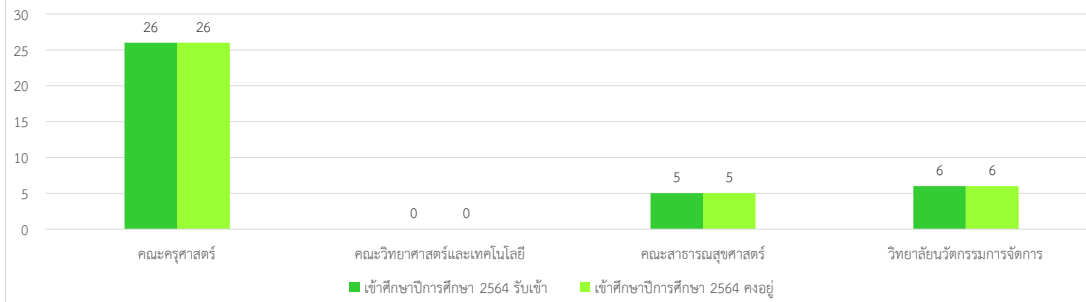

รายงานร้อยละนักศึกษาคงอยู่ ระดับคุณวุฒิปันจิติ ปีการศึกษา 2564



รายงานจำนวนนักศึกษารับเข้าและคงอยู่ ระดับคุณวุฒิปันจิติ ปีการศึกษา 2562

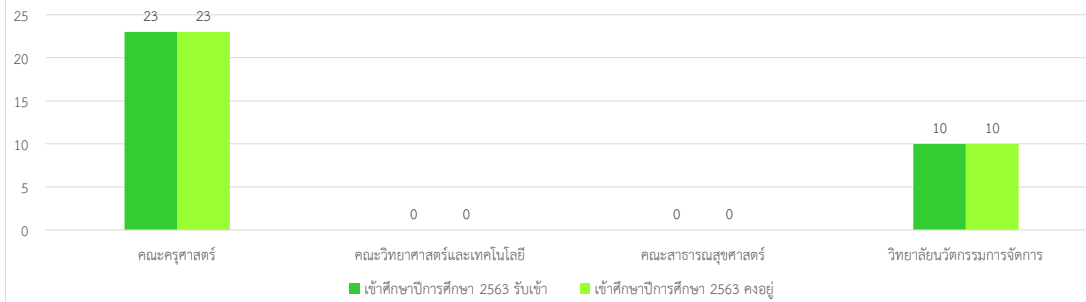

รายงานร้อยละนักศึกษาคงอยู่ ระดับคุณวุฒิปันจิติ ปีการศึกษา 2562

