

ตารางที่ 1 แสดงรายงานการตั้งเบิกสะสมงบประมาณภาพรวม (แผ่นดินและรายได้ ประจำปีงบประมาณ พ.ศ. 2564 เดือน ตุลาคม 2563 - มิถุนายน พ.ศ. 2564)

ลำดับ	หน่วยงาน	งบจัดสรร	สรุปการตั้งเบิกใช้งบประมาณ สะสมภาพรวม								
			เม.ย.-64			พ.ค.-64			มิย.-64		
			ตั้งเบิก	คงเหลือ	ร้อยละ	ตั้งเบิก	คงเหลือ	ร้อยละ	ตั้งเบิก	คงเหลือ	ร้อยละ
1	คณะครุศาสตร์	11,094,900.00	4,443,848.65	8,332,922.35	40.05	4,993,018.74	6,101,881.26	45.00	5,488,849.67	5,606,050.33	45.00
2	คณะมนุษยศาสตร์และสังคมศาสตร์	8,133,450.00	3,805,326.64	5,584,985.19	46.79	4,042,907.87	4,090,542.13	49.71	4,781,815.38	3,351,634.62	49.71
3	คณะวิทยาการจัดการ	14,523,300.00	4,308,170.83	12,110,743.40	29.66	5,258,878.83	9,264,421.17	36.21	5,969,899.40	8,553,400.60	36.21
4	คณะวิทยาศาสตร์และเทคโนโลยี	29,013,250.00	25,743,602.60	25,840,127.66	88.73	26,006,591.18	3,006,658.82	89.64	26,858,260.69	2,154,989.31	89.64
5	- งานศูนย์วิทยาศาสตร์	1,600,000.00	1,153,683.52	595,280.48	72.11	1,341,646.03	258,353.97	83.85	1,451,716.93	148,283.07	83.85
6	คณะเทคโนโลยีอุตสาหกรรม	11,367,890.00	7,470,922.61	3,303,710.80	65.72	7,817,389.11	3,550,500.89	68.77	8,193,870.03	3,174,019.97	68.77
7	คณะเทคโนโลยีการเกษตร	1,780,650.00	370,417.13	2,746,333.40	20.80	498,292.64	1,282,357.36	27.98	738,020.13	1,042,629.87	27.98
8	คณะสาธารณสุขศาสตร์	11,919,830.00	3,387,357.42	9,171,085.83	28.42	7,093,649.38	4,826,180.62	59.51	8,032,886.57	3,886,943.43	59.51
9	วิทยาลัยนวัตกรรมการจัดการ	4,282,900.00	1,123,581.91	3,799,033.35	26.23	1,240,210.15	3,042,689.85	28.96	1,570,910.48	2,711,989.52	28.96
10	มรภ. วไลยฯสระแก้ว	1,485,400.00	667,597.54	1,098,827.11	44.94	876,978.99	608,421.01	59.04	1,106,770.99	378,629.01	59.04
11	บัณฑิตวิทยาลัย	20,084,300.00	5,072,949.07	17,006,680.85	25.26	6,282,345.00	13,801,955.00	31.28	6,873,164.24	13,211,135.76	31.28
12	สำนักงานอธิการบดี	583,557,000.00	278,377,774.65	398,786,292.72	47.70	316,057,681.63	267,499,318.37	54.16	357,202,785.75	232,676,362.03	54.16
13	- งานวิเทศสัมพันธ์	900,000.00	89,379.45	867,649.22	9.93	89,521.76	810,478.24	9.95	91,421.76	808,578.24	9.95
14	กองนโยบายและแผน	4,635,800.00	676,545.45	4,348,774.89	14.59	780,012.16	3,641,887.84	16.83	880,260.04	3,755,539.96	16.83
15	- งานมาตรฐานและจัดการคุณภาพ	1,248,600.00	297,983.91	1,095,485.59	23.87	344,704.95	765,695.05	27.61	350,629.95	897,970.05	27.61
16	กองพัฒนานักศึกษา	9,560,600.00	1,783,913.60	8,364,904.91	18.66	1,855,639.31	7,704,960.69	19.41	2,040,790.25	7,519,809.75	19.41
17	- งานศิลปวัฒนธรรม	420,000.00	215,840.00	341,830.00	51.39	215,840.00	204,160.00	51.39	239,290.00	180,710.00	51.39
18	สำนักส่งเสริมวิชาการและงานทะเบียน	23,829,300.00	12,297,844.70	16,248,315.99	51.61	13,065,757.85	10,763,542.15	54.83	14,826,473.89	9,002,826.11	54.83
19	- งานศูนย์ภาษา	2,111,100.00	1,289,535.33	1,295,914.81	61.08	1,573,035.33	538,064.67	74.51	1,640,235.33	470,864.67	74.51
20	- งานศึกษาทั่วไป	684,200.00	96,302.98	612,861.96	14.08	97,340.36	586,859.64	14.23	126,444.36	557,755.64	14.23
21	สำนักส่งเสริมการเรียนรู้และบริกาวิชาการ	7,145,030.00	2,501,218.81	5,571,971.57	35.01	3,301,541.53	3,843,488.47	46.21	4,016,027.78	3,129,002.22	46.21
22	- งานอนุรักษ์พันธุพืช	800,000.00	313,693.56	564,116.35	39.21	420,889.66	379,110.34	52.61	524,488.26	275,511.74	52.61
23	สำนักวิทยบริการและเทคโนโลยีสารสนเทศ	1,778,200.00	737,004.96	1,192,561.39	41.45	859,853.74	918,346.26	48.36	1,120,462.84	657,737.16	48.36
24	สถาบันวิจัยและพัฒนา	3,640,400.00	1,930,464.48	1,936,507.45	53.03	2,607,780.44	1,032,619.56	71.63	2,635,215.70	1,005,184.30	71.63
25	- บ่มเพาะวิสาหกิจ (UBI)	2,200,000.00	129,218.00	2,088,607.00	5.87	359,689.50	1,840,310.50	16.35	797,125.30	1,402,874.70	16.35
26	สำนักงานสภามหาวิทยาลัย	2,100,000.00	1,538,488.54	823,901.67	73.26	1,668,725.54	431,274.46	79.46	1,797,942.54	302,057.46	79.46
27	โรงเรียนสาธิต	101,901,200.00	49,158,657.08	66,060,152.93	48.24	56,720,037.31	45,181,162.69	55.66	62,609,841.55	39,291,358.45	55.66
28	บริหารทรัพย์สินและรายได้	91,070,000.00	39,188,946.92	61,384,276.38	43.03	40,104,120.97	50,965,879.03	44.04	48,224,991.07	42,845,008.93	44.04
	รวมจัดสรร	952,867,300.00	448,170,270.34	661,173,855.25	47.03	505,574,079.96	661,173,855.25	53.06	570,190,590.88	388,998,856.90	59.84

ตารางที่ 2 แสดงรายงานการตั้งเบิกสะสมงบประมาณแผ่นดิน ประจำปีงบประมาณ พ.ศ. 2564 เดือน ตุลาคม 2563 - มิถุนายน พ.ศ. 2564

ลำดับที่	หน่วยงาน	งบบุคลากร		งบเงินอุดหนุน		งบลงทุน			งบอุดหนุนบุคลากร			งบเงินอุดหนุน (ยุทธศาสตร์)			รวมทั้งสิ้นจัดสรร	รวมเบิกใช้	คงเหลือ	ร้อยละ
		จัดสรร	ตั้งเบิก	จัดสรร	ตั้งเบิก	ครุภัณฑ์	ที่ดินสิ่งก่อสร้าง	ตั้งเบิก	อุดหนุนบุคลากร	ตั้งเบิก	ร้อยละ	จัดสรร	จัดสรร	ตั้งเบิก				
1	คณะครุศาสตร์			1,300,700.00	830,304.30							1,601,500.00	500,000.00	1,385,455.78	3,402,200.00	2,215,760.08	1,186,439.92	65.13
2	คณะมนุษยศาสตร์และสังคมศาสตร์			1,238,000.00	656,770.83							440,950.00	265,000.00	293,967.49	1,943,950.00	950,738.32	993,211.68	48.91
3	คณะวิทยาการจัดการ			1,645,100.00	1,586,488.02							251,100.00	280,000.00	473,127.30	2,176,200.00	2,059,615.32	116,584.68	94.64
4	คณะวิทยาศาสตร์และเทคโนโลยี			1,924,300.00	1,432,790.93	21,574,200.00		21,530,000.00				115,750.00	230,000.00	124,290.00	23,844,250.00	23,087,080.93	757,169.07	96.82
5	- งานศูนย์วิทยาศาสตร์			1,600,000.00	1,451,716.93										1,600,000.00	1,451,716.93	148,283.07	90.73
6	คณะเทคโนโลยีอุตสาหกรรม			1,793,200.00	933,120.16	5,303,000.00		5,294,888.00				23,050.00	279,240.00	54,000.00	7,398,490.00	6,282,008.16	1,116,481.84	84.91
7	คณะเทคโนโลยีการเกษตร			564,600.00	243,770.85							65,450.00	260,000.00	103,840.00	890,050.00	347,610.85	542,439.15	39.06
8	คณะสาธารณสุขศาสตร์			1,155,500.00	1,412,022.40	5,058,300.00		3,780,000.00				84,700.00	489,130.00	317,307.60	6,787,630.00	5,509,330.00	1,278,300.00	81.17
9	วิทยาลัยนวัตกรรมการจัดการ			311,100.00	63,149.50							144,600.00	280,000.00	290,878.00	735,700.00	354,027.50	381,672.50	48.12
10	มรภ. วไลยสารแก้ว			165,100.00	42,679.41							11,800.00	700,000.00	590,885.45	876,900.00	548,206.04	328,693.96	62.52
11	บัณฑิตวิทยาลัย			5,800.00	-										5,800.00	-	5,800.00	-
12	สำนักงานอธิการบดี	70,627,300.00	53,536,406.14	26,501,200.00	26,025,531.64		129,825,700.00	27,529,458.38	258,280,700.00	183,587,482.16	71.08		6,850,400.00	2,190,708.77	492,085,300.00	292,869,587.09	199,215,712.91	59.52
13	- งานวิเทศสัมพันธ์			200,000.00	33,668.70										200,000.00	33,668.70	166,331.30	16.83
14	กองนโยบายและแผน			1,134,200.00	439,109.06								3,000,000.00	192,552.20	4,134,200.00	631,661.26	3,502,538.74	15.28
15	- งานมาตรฐานและจัดการคุณภาพ												948,600.00	316,240.00	948,600.00	316,240.00	632,360.00	33.34
16	กองพัฒนานักศึกษา														-	-	-	-
17	- งานศิลปวัฒนธรรม			420,000.00	239,290.00										420,000.00	239,290.00	180,710.00	56.97
18	สำนักส่งเสริมวิชาการและงานทะเบียน			1,152,600.00	569,194.30								6,500,000.00	1,980,153.00	7,652,600.00	2,549,347.30	5,103,252.70	33.31
19	- งานศูนย์ภาษา			100,000.00	52,834.46							1,761,100.00		1,521,678.60	1,861,100.00	1,574,513.06	286,586.94	84.60
20	- งานศึกษาทั่วไป			342,000.00	52,604.00										342,000.00	52,604.00	289,396.00	15.38
21	สำนักส่งเสริมการเรียนรู้และบริการ			527,800.00	305,051.00								6,216,630.00	3,538,118.40	6,744,430.00	3,843,169.40	2,901,260.60	56.98
22	- งานอนุรักษ์พันธ์พืช			800,000.00	524,488.26										800,000.00	524,488.26	275,511.74	65.56
23	สำนักวิทยบริการและเทคโนโลยีสารสนเทศ			1,141,500.00	782,958.77										1,141,500.00	782,958.77	358,541.23	68.59
24	สถาบันวิจัยและพัฒนา														-	-	-	-
25	- บัณฑิตวิสาหกิจ (UBI)												2,000,000.00	682,500.30	2,000,000.00	682,500.30	1,317,499.70	34.13
26	สำนักงานสภามหาวิทยาลัย			365,400.00	217,066.40										365,400.00	217,066.40	148,333.60	59.41
27	โรงเรียนสาธิต			13,421,000.00	8,020,819.37										13,421,000.00	8,020,819.37	5,400,180.63	59.76
28	บริหารทรัพย์สินและรายได้			-											-	-	-	-
รวม		70,627,300.00	53,536,406.14	57,809,100.00	45,830,070.47	31,935,500.00	129,825,700.00	58,134,346.38	258,280,700.00	183,587,482.16	71.08	4,500,000.00	28,799,000.00	14,055,702.89	581,777,300.00	355,144,008.04	226,633,291.96	61.04

ตารางที่ 3 แสดงรายงานการตั้งเบิกสะสมงบประมาณ รายได้ ประจำปีงบประมาณ พ.ศ. 2564 เดือน ตุลาคม 2563-มิถุนายน พ.ศ. 2564

ลำดับที่	หน่วยงาน	งบบุคลากร		งบดำเนินงาน		งบลงทุน			งบรายจ่ายอื่น		รวมทั้งสิ้นจัดสรร	รวมเบิกใช้	คงเหลือ	ร้อยละ
		จัดสรร	ตั้งเบิก	จัดสรร	ตั้งเบิก	ครุภัณฑ์	ที่ดินสิ่งก่อสร้าง	ตั้งเบิก	จัดสรร	ตั้งเบิก				
1	คณะครุศาสตร์			6,582,858.20	2,347,627.69	1,060,900.00	48,941.80	925,461.90			7,692,700.00	3,273,089.59	4,419,610.41	42.55
2	คณะมนุษยศาสตร์และสังคมศาสตร์			4,210,180.00	2,647,491.06	1,444,820.00	534,500.00	1,183,586.00			6,189,500.00	3,831,077.06	2,358,422.94	61.90
3	คณะวิทยาการจัดการ			10,158,296.00	2,149,068.44	288,804.00	1,900,000.00	1,761,215.64			12,347,100.00	3,910,284.08	8,436,815.92	31.67
4	คณะวิทยาศาสตร์และเทคโนโลยี			3,168,438.00	1,760,119.12	1,200,562.00	800,000.00	2,011,060.64			5,169,000.00	3,771,179.76	1,397,820.24	72.96
5	- งานศูนย์วิทยาศาสตร์			-							-	-	-	-
6	คณะเทคโนโลยีอุตสาหกรรม			3,099,400.00	1,692,083.87	70,000.00	800,000.00	219,778.00			3,969,400.00	1,911,861.87	2,057,538.13	48.17
7	คณะเทคโนโลยีการเกษตร			890,600.00	390,409.28						890,600.00	390,409.28	500,190.72	43.84
8	คณะสาธารณสุขศาสตร์			3,815,266.00	1,307,769.07	1,316,934.00		1,215,787.50			5,132,200.00	2,523,556.57	2,608,643.43	49.17
9	วิทยาลัยนวัตกรรมการจัดการ			3,547,200.00	1,216,882.98						3,547,200.00	1,216,882.98	2,330,317.02	34.31
10	มรภ. วไลยฯสระแก้ว			608,500.00	558,564.95						608,500.00	558,564.95	49,935.05	91.79
11	บัณฑิตวิทยาลัย			19,854,822.40	6,676,453.54	223,677.60		196,710.70			20,078,500.00	6,873,164.24	13,205,335.76	34.23
12	สำนักงานอธิการบดี	29,558,800.00	22,198,539.85	45,212,160.00	29,812,326.58	11,240,140.00		9,902,934.70	5,460,600.00	2,419,397.53	91,471,700.00	64,333,198.66	27,138,501.34	70.33
13	- งานวิเทศสัมพันธ์			700,000.00	57,753.06						700,000.00	57,753.06	642,246.94	8.25
14	กองนโยบายและแผน			386,600.00	248,598.78	115,000.00					501,600.00	248,598.78	253,001.22	49.56
15	- งานมาตรฐานและจัดการคุณภาพ			300,000.00	34,389.95						300,000.00	34,389.95	265,610.05	11.46
16	กองพัฒนานักศึกษา			4,100,000.00					5,460,600.00	2,040,790.25	9,560,600.00	2,040,790.25	7,519,809.75	21.35
17	- งานศิลปวัฒนธรรม										-	-	-	-
18	สำนักส่งเสริมวิชาการและงานทะเบียน			16,056,700.00	12,197,732.59	120,000.00		79,394.00			16,176,700.00	12,277,126.59	3,899,573.41	75.89
19	- งานศูนย์ภาษา			150,000.00	65,722.27	100,000.00					250,000.00	65,722.27	184,277.73	26.29
20	- งานศึกษาทั่วไป			342,200.00	73,840.36						342,200.00	73,840.36	268,359.64	21.58
21	สำนักส่งเสริมการเรียนรู้และบริการ			363,899.00	136,157.38	36,701.00		36,701.00			400,600.00	172,858.38	227,741.62	43.15
22	- งานอนุรักษ์พันธ์พืช			-							-	-	-	-
22	สำนักวิทยบริการและเทคโนโลยีสารสนเทศ			506,700.00	274,374.07	130,000.00		63,130.00			636,700.00	337,504.07	299,195.93	53.01
23	สถาบันวิจัยและพัฒนา								3,640,400.00	2,635,215.70	3,640,400.00	2,635,215.70	1,005,184.30	72.39
24	- บ่มเพาะวิสาหกิจ (UBI)			200,000.00	114,625.00						200,000.00	114,625.00	85,375.00	57.31
25	สำนักงานสภามหาวิทยาลัย			1,734,600.00	1,580,876.14						1,734,600.00	1,580,876.14	153,723.86	91.14
26	โรงเรียนสาธิต	37,320,000.00	23,951,661.00	41,312,000.00	28,705,108.30	7,798,200.00	2,050,000.00	1,932,252.88			88,480,200.00	54,589,022.18	33,891,177.82	61.70
27	บริหารทรัพย์สินและรายได้	6,945,800.00	6,235,699.00	81,824,200.00	39,767,019.24	2,300,000.00		2,222,272.83			91,070,000.00	48,224,991.07	42,845,008.93	52.95
	รวม	73,824,600.00	52,385,899.85	249,124,619.60	133,814,993.72	27,445,738.60	6,133,441.80	21,750,285.79	14,561,600.00	7,095,403.48	371,090,000.00	215,046,582.84	156,043,417.16	57.95

ตารางที่ 4 แสดงรายงานการตั้งเบิกสะสมงบประมาณแผ่นดินและ รายได้ ประจำปีงบประมาณ พ.ศ. 2564 เดือน ตุลาคม 2563- มิถุนายน พ.ศ. 2564

ลำดับที่	หน่วยงาน	งบบุคลากร		งบดำเนินงาน		งบอุดหนุน		งบลงทุน			งบอุดหนุนบุคลากร		งบรายจ่ายอื่น		งบอุดหนุน (ยุทธศาสตร์)		รวมทั้งสิ้นจัดสรร	รวมเบิกใช้	คงเหลือ	ร้อยละ
		จัดสรร	ตั้งเบิก	จัดสรร	ตั้งเบิก	จัดสรร	ตั้งเบิก	ครุภัณฑ์	ที่ดินสิ่งก่อสร้าง	ตั้งเบิก	จัดสรร	ตั้งเบิก	จัดสรร	ตั้งเบิก	จัดสรร	ตั้งเบิก				
1	คณะครุศาสตร์			6,582,858.20	2,347,627.69	1,300,700.00	830,304.30	1,060,900.00	48,941.80	925,461.90					2,101,500.00	1,385,455.78	11,094,900.00	5,488,849.67	5,606,050.33	49.47
2	คณะมนุษยศาสตร์และสังคมศาสตร์			4,210,180.00	2,647,491.06	1,238,000.00	656,770.83	1,444,820.00	534,500.00	1,183,586.00					705,950.00	293,967.49	8,133,450.00	4,781,815.38	3,351,634.62	58.79
3	คณะวิทยาการจัดการ			10,158,296.00	2,149,068.44	1,645,100.00	1,586,488.02	288,804.00	1,900,000.00	1,761,215.64					531,100.00	473,127.30	14,523,300.00	5,969,899.40	8,553,400.60	41.11
4	คณะวิทยาศาสตร์และเทคโนโลยี			3,168,438.00	1,760,119.12	1,924,300.00	1,432,790.93	22,774,762.00	800,000.00	23,541,060.64					345,750.00	124,290.00	29,013,250.00	26,858,260.69	2,154,989.31	92.57
5	- งานศูนย์วิทยาศาสตร์			-	-	1,600,000.00	1,451,716.93	-	-	-					-	-	1,600,000.00	1,451,716.93	148,283.07	90.73
6	คณะเทคโนโลยีอุตสาหกรรม			3,099,400.00	1,692,083.87	1,793,200.00	933,120.16	5,373,000.00	800,000.00	5,514,666.00					302,290.00	54,000.00	11,367,890.00	8,193,870.03	3,174,019.97	72.08
7	คณะเทคโนโลยีการเกษตร			890,600.00	390,409.28	564,600.00	243,770.85	-	-	-					325,450.00	103,840.00	1,780,650.00	738,020.13	1,042,629.87	41.45
8	คณะสาธารณสุขศาสตร์			3,815,266.00	1,307,769.07	1,155,500.00	1,412,022.40	6,375,234.00	-	4,995,787.50					573,830.00	317,307.60	11,919,830.00	8,032,886.57	3,886,943.43	67.39
9	วิทยาลัยนวัตกรรมการจัดการ			3,547,200.00	1,216,882.98	311,100.00	63,149.50	-	-	-					424,600.00	290,878.00	4,282,900.00	1,570,910.48	2,711,989.52	36.68
10	มรภ. วไลยอลงกรณ์			608,500.00	558,564.95	165,100.00	42,679.41	-	-	-					711,800.00	590,885.45	1,485,400.00	1,106,770.99	378,629.01	74.51
11	บัณฑิตวิทยาลัย			19,854,822.40	6,676,453.54	5,800.00	-	223,677.60	-	196,710.70					-	-	20,084,300.00	6,873,164.24	13,211,135.76	34.22
12	สำนักงานอธิการบดี	100,186,100.00	75,734,945.99	45,212,160.00	29,812,326.58	26,501,200.00	26,025,531.64	11,240,140.00	129,825,700.00	37,432,393.08	258,280,700.00	183,587,482.16	5,460,600.00	2,419,397.53	6,850,400.00	2,190,708.77	583,557,000.00	357,202,785.75	226,354,214.25	61.21
13	- งานวิเทศสัมพันธ์			700,000.00	57,753.06	200,000.00	33,668.70	-	-	-					-	-	900,000.00	91,421.76	808,578.24	10.16
14	กองนโยบายและแผน			386,600.00	248,598.78	1,134,200.00	439,109.06	115,000.00	-	-					3,000,000.00	192,552.20	4,635,800.00	880,260.04	3,755,539.96	18.99
15	- งานมาตรฐานและจัดการคุณภาพ			300,000.00	34,389.95	-	-	-	-	-					948,600.00	316,240.00	1,248,600.00	350,629.95	897,970.05	28.08
16	กองพัฒนานักศึกษา			4,100,000.00	-	-	-	-	-	-			5,460,600.00	2,040,790.25	-	-	9,560,600.00	2,040,790.25	7,519,809.75	21.35
17	- งานศิลปวัฒนธรรม			-	-	420,000.00	239,290.00	-	-	-					-	-	420,000.00	239,290.00	180,710.00	56.97
18	สำนักส่งเสริมวิชาการและงานทะเบียน			16,056,700.00	12,197,732.59	1,152,600.00	569,194.30	120,000.00	-	79,394.00					6,500,000.00	1,980,153.00	23,829,300.00	14,826,473.89	9,002,826.11	62.22
19	- งานศูนย์ภาษา			150,000.00	65,722.27	100,000.00	52,834.46	100,000.00	-	-					1,761,100.00	1,521,678.60	2,111,100.00	1,640,235.33	470,864.67	77.70
20	- งานศึกษาทั่วไป			342,200.00	73,840.36	342,000.00	52,604.00	-	-	-					-	-	684,200.00	126,444.36	557,755.64	18.48
21	สำนักส่งเสริมการเรียนรู้และและบริการวิชาการ			363,899.00	136,157.38	527,800.00	305,051.00	36,701.00	-	36,701.00					6,216,630.00	3,538,118.40	7,145,030.00	4,016,027.78	3,129,002.22	56.21
22	- งานอนุรักษ์พันธุพืช			-	-	800,000.00	524,488.26	-	-	-					-	-	800,000.00	524,488.26	275,511.74	65.56
23	สำนักวิทยบริการและเทคโนโลยีสารสนเทศ			506,700.00	274,374.07	1,141,500.00	782,958.77	130,000.00	-	63,130.00					-	-	1,778,200.00	1,120,462.84	657,737.16	63.01
24	สถาบันวิจัยและพัฒนา			-	-	-	-	-	-	-			3,640,400.00	2,635,215.70	-	-	3,640,400.00	2,635,215.70	1,005,184.30	72.39
25	- บมเพาะวิสาหกิจ (UBI)			200,000.00	114,625.00	-	-	-	-	-					2,000,000.00	682,500.30	2,200,000.00	797,125.30	1,402,874.70	36.23
26	สำนักงานสภามหาวิทยาลัย			1,734,600.00	1,580,876.14	365,400.00	217,066.40	-	-	-					-	-	2,100,000.00	1,797,942.54	302,057.46	85.62
27	โรงเรียนสาธิต	37,320,000.00	23,951,661.00	41,312,000.00	28,705,108.30	13,421,000.00	8,020,819.37	7,798,200.00	2,050,000.00	1,932,252.88					-	-	101,901,200.00	62,609,841.55	39,291,358.45	61.44
28	บริหารทรัพย์สินและรายได้	6,945,800.00	6,235,699.00	81,824,200.00	39,767,019.24	-	-	2,300,000.00	-	2,222,272.83					-	-	91,070,000.00	48,224,991.07	42,845,008.93	52.95
รวม		144,451,900.00	105,922,305.99	249,124,619.60	133,814,993.72	57,809,100.00	45,830,070.47	59,381,238.60	135,959,141.80	79,884,632.17	258,280,700.00	183,587,482.16	14,561,600.00	7,095,403.48	33,299,000.00	14,055,702.89	952,867,300.00	570,190,590.88	382,676,709.12	59.84

เดือน	%เบิกจ่าย
	สะสม
เป้าหมาย	100
ตค.63	6.12
พย.63	12.83
ธค.63	19.19
มค.64	22.69
กพ.64	30.61
มีค.64	40.54
เมย.64	47.03
พค.64	53.06
มีย.64	59.84
กค.64	
สค.64	
กย.64	

ตารางที่ 5 แสดงร้อยละผลการตั้งเบิกงบประมาณสะสมเปรียบเทียบกับเป้าหมายการเบิกจ่าย ปีงบประมาณ พ.ศ. 2564

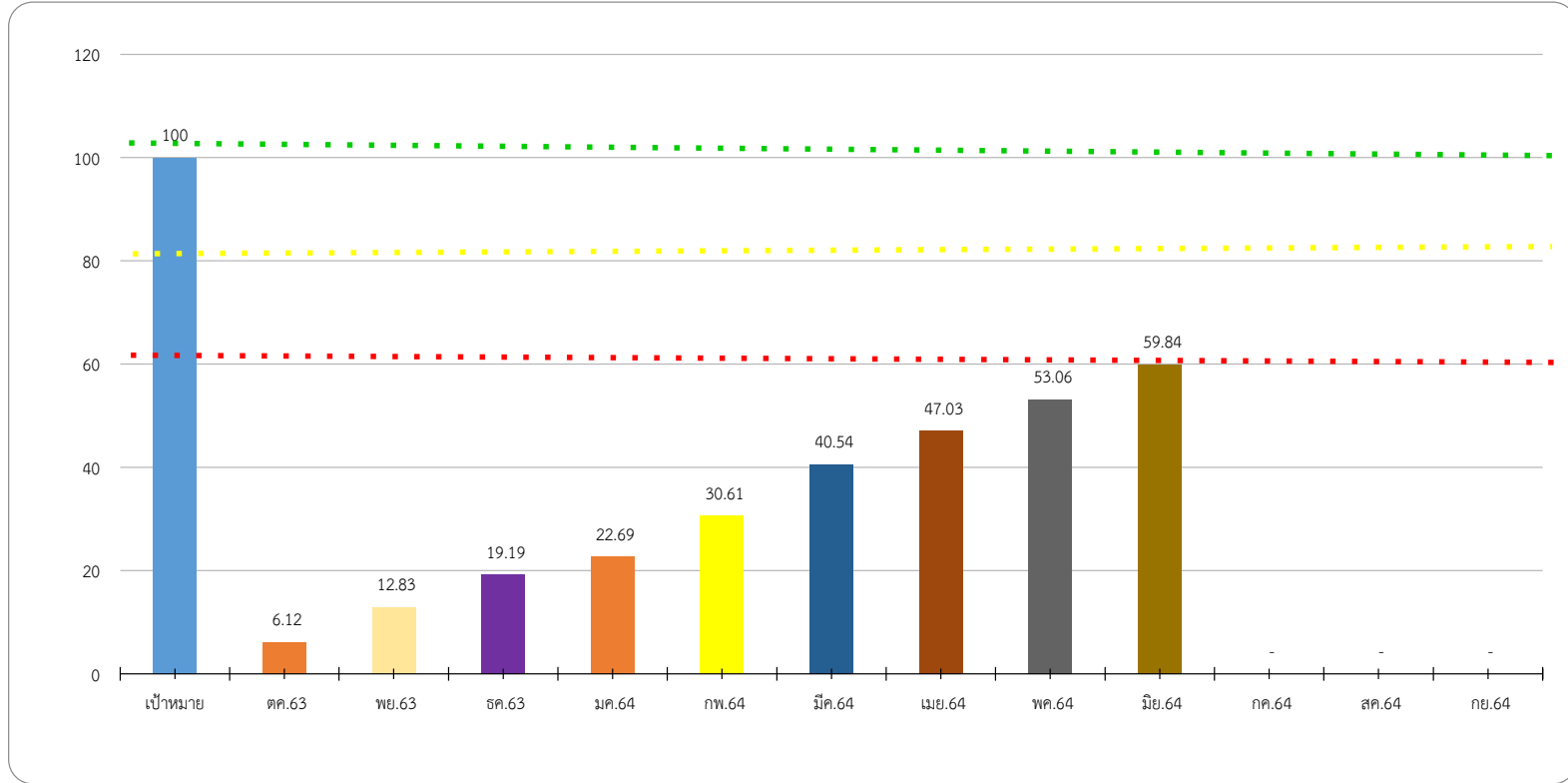

คำอธิบายจากตารางแผนภูมิ

- แผนภูมิแท่งแสดงเป้าหมายการเบิกใช้งบประมาณ คิดเป็นร้อยละ 100%
- เป็นแผนภูมิแสดงถึงผลเฉลี่ยการเบิกจ่าย ของทุกหน่วยงาน ประกอบด้วยงบประมาณแผ่นดิน งบประมาณรายได้ แผ่นดิน และรายได้) ประจำเดือน ตุลาคม-มีนาคม 2564 คิดเป็นร้อยละการเบิกใช้ 40.54% เพิ่มขึ้นจาก เดือน พฤศจิกายน 10 %
- เป็นแผนภูมิแสดงถึงผลเฉลี่ยการเบิกจ่าย ของทุกหน่วยงาน ประกอบด้วยงบประมาณแผ่นดิน งบประมาณรายได้ แผ่นดิน และรายได้) ประจำเดือน ตุลาคม-เมษายน 2564 คิดเป็นร้อยละการเบิกใช้ 47.03% เพิ่มขึ้นจาก เดือน พฤศจิกายน 6.49 %
- เป็นแผนภูมิแสดงถึงผลเฉลี่ยการเบิกจ่าย ของทุกหน่วยงาน ประกอบด้วยงบประมาณแผ่นดิน งบประมาณรายได้ แผ่นดิน และรายได้) ประจำเดือน ตุลาคม2563-พฤษภาคม 2564 คิดเป็นร้อยละการเบิกใช้ 53.08 % เพิ่มขึ้นจาก เดือน เมษายน 6.77 %
- เป็นแผนภูมิแสดงถึงผลเฉลี่ยการเบิกจ่าย ของทุกหน่วยงาน ประกอบด้วยงบประมาณแผ่นดิน งบประมาณรายได้ แผ่นดิน และรายได้) ประจำเดือน ตุลาคม2563-มิถุนายน 2564 คิดเป็นร้อยละการเบิกใช้ 59.84 % เพิ่มขึ้นจาก เดือน เมษายน 6.76 %

ข้อมูลสรุปจากระบบ 3 มิติ ณ วันที่ 5 กค พ.ศ.2564

โดย นส.เนตรศรินทร์ พิมพ์จันทร์